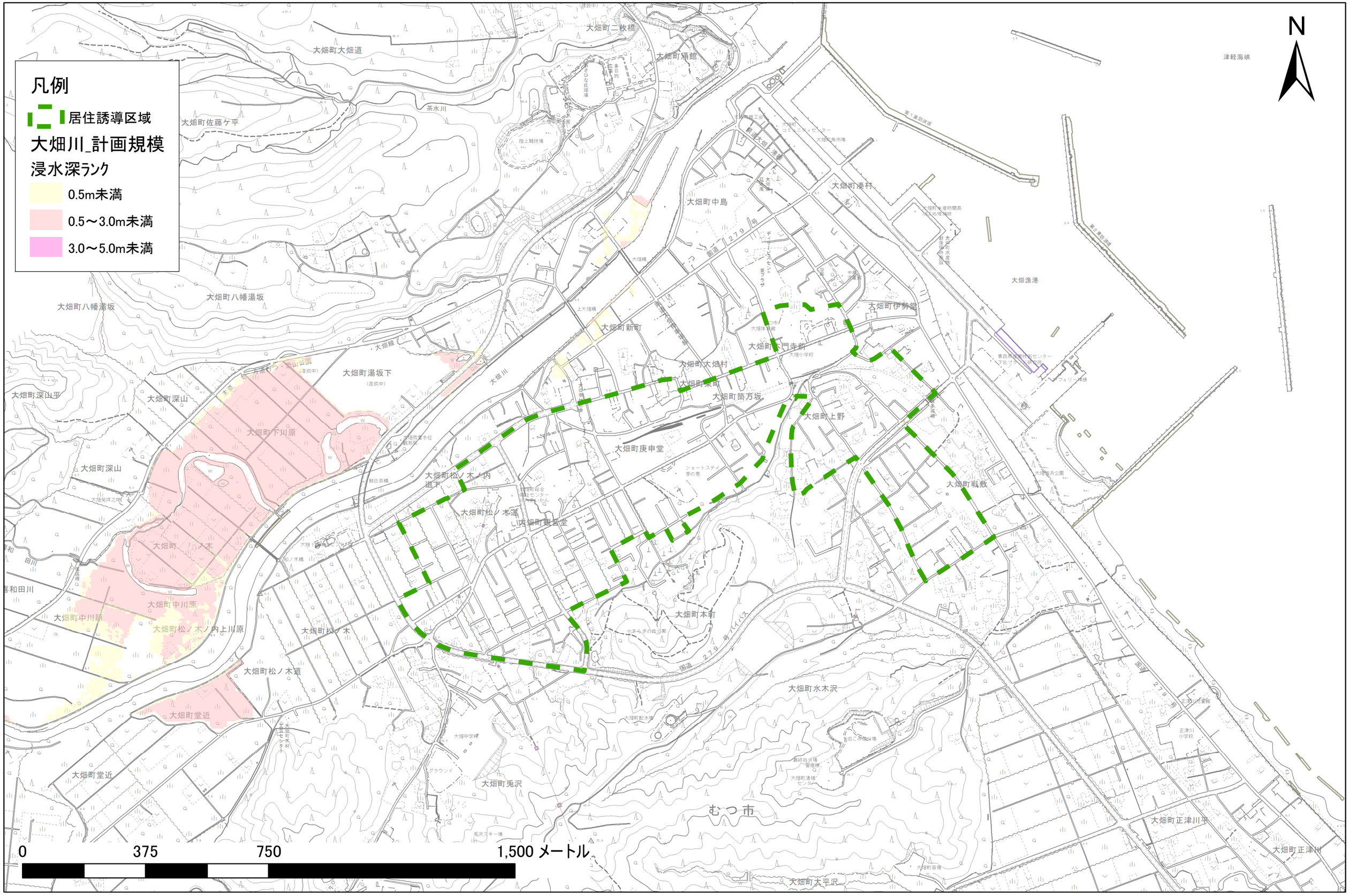洪水浸水想定区域（計画規模：50年確率）（大畑地区）