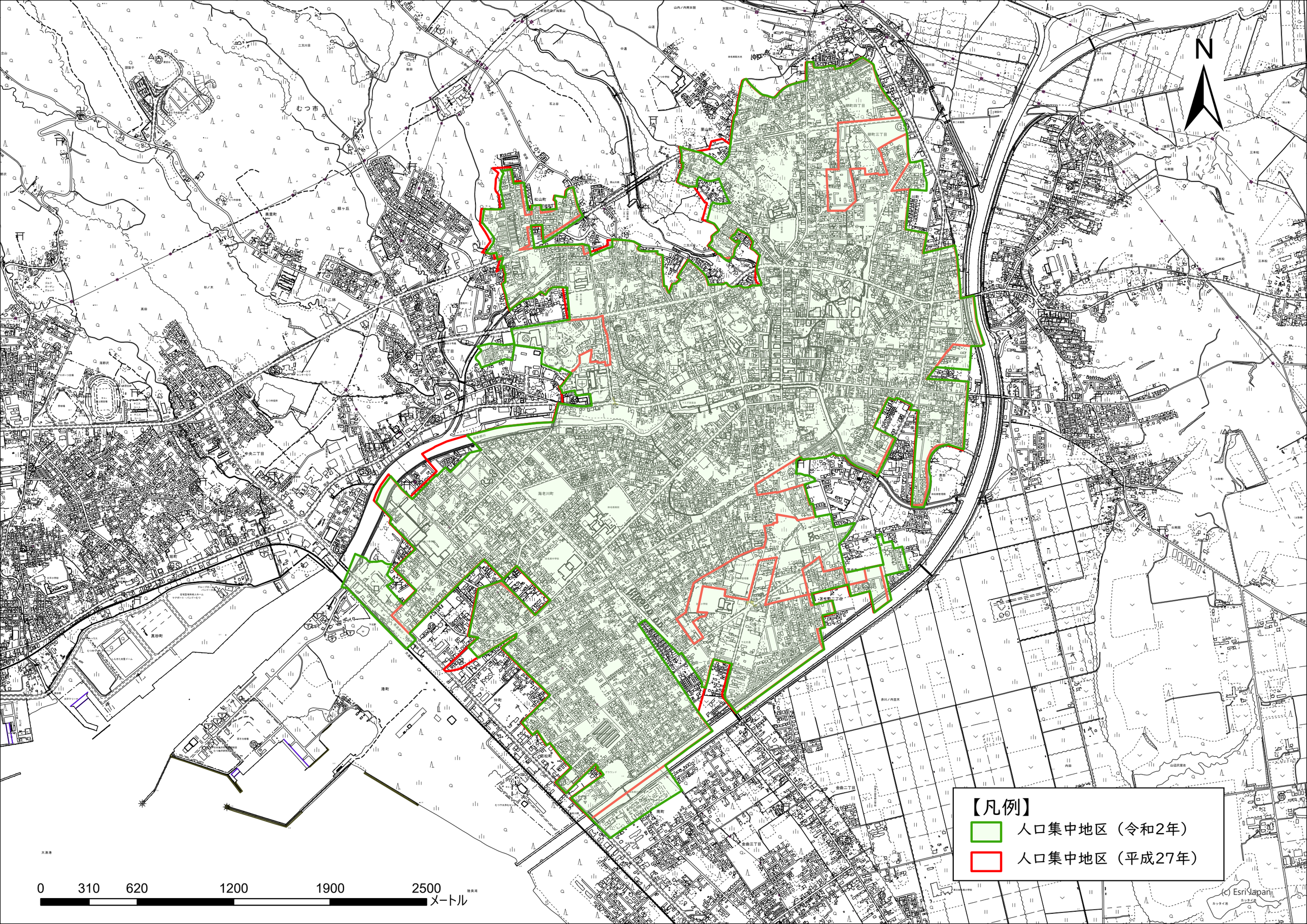
N
【凡例】
人口集中地区（令和2年）
人口集中地区（平成27年）
0
310
620
1200
1900
2500
メートル
(c) Esri Japan