

むつ 市政だより 8.10

2012年 No.772



『旅立った 祖先を想い 手を合わせ』 7月20日(金)～24日(火) 恐山大祭

毎年7月20日から24日までの期間に開催される恐山大祭には、県内外から多くの方が参拝に訪れます。22日には、僧侶や信者、山主の乗った籠が行列をなし、太鼓橋から地蔵殿までの間を厳かに進む「上山式」が行われました。

大祭期間中は、通常行われている法要や祈禱の他に、「大般若祈禱」たいげんぱんぎやくとう「大施餓鬼法要」おほまがらみほうよう「イタコの口寄せ」などが行われ、参拝客は祖先の供養や家族の安穏などを願い手を合わせていました。

主な内容

- ◇ 第19回むつ市公民館まつり … 2p～3p
- ◇ 海区漁業調整委員会の選挙人名簿へ登録しましょうほか … 7p
- ◇ 「青森県二枚橋2遺跡出土品」 … 4p
- ◇ お元気ですか！保健コーナー … 8p～9p
- ◇ 国の重要文化財指定記念展示実施 … 4p
- ◇ むつ市情報ポケット … 10p～14p
- ◇ 【連載】消費生活センターだより Vol.3 … 4p
- ◇ ある日、どこかで … 15p～16p
- ◇ 【連載】小中一貫教育スタートから1年② … 5p
- ◇ 【付録】「むつ市民便利帳 2011」変更箇所一覧
- ◇ エイミーのヨモヤマ話 ほか … 6p

◆ 講堂(1日～2日午前)

フリーマーケット	(1日)午前9時～午後3時、(2日)午前9時～正午
わが町バルーンアート隊	みんなで作ろうバルーンアート(1日)

保健協力員
寸劇サークル



むつ市公民館まつり舞台発表



シルバー
人材センター

◆ 講堂(舞台発表 2日午後1時～3時)

太極拳大湊サークル	入門 24 式太極拳
桜木町婦人学級	長崎の雨
大曲婦人学級	じょんから女房
横迎町婦人学級	郷土芸能(サイ・サイ)
あしざき婦人学級	人生三本
海老川コミュニティ女性学級	佐渡雪景色、音信川、千恵っ子よされ
むつ市シルバー人材センター	七福神
むつ市保健協力員	I LOVE FAMILY ～母さんは太陽～
公益社団法人日本 3B 体操協会	健康体操
ビューティフル・フラ・むつハーラウ	ワイキキ・フラ、ヘ・ポー・ラニ・マカマエ
ボランティアむつの会	青葉城恋歌

◆ 焼き物室

手工芸サークル	体験 (ボックスティッシュカバー、万華鏡(250円/個))
---------	-------------------------------

◆ 青少年研修室

むつ市むつ食生活改善推進委員会	試食コーナー
-----------------	--------

手工芸サークル



みちのく荘
総合ケアセンター

◆ 2階高齢者婦人研修室

サークル サルビア	作品展示(タペストリー、玄関マット、クッション、バック等)
こぎん刺しサークル	作品展示(タペストリー、手さげ類) 体験(コースター作り(300円/個))
むつ裂織サークル	作品展示、裂織体験
リボンサークル	作品展示(パッチワーク、こぎん) 体験(ピンククッション(100円/個))

◆ 児童室

おはなしひばの会	大型紙芝居、絵本、 パネルシアター (1日)
わが町バルーンアート隊	みんなでつくろうバルーンアート(2日)

むつ裂織サークル



むつ市民大学ゼミナール受講生募集!

8月20日(月)午前8時30分より受付開始!お申し込みはお電話で!定員になり次第締切となります。

〈テーマ〉「ヨーガ」 いきいき簡単ヨーガ(初心者向け)
 (い つ) 9月12日・19日・26日、10月3日・10日
 いずれも水曜日 午後1時30分～3時30分
 〈どこで〉市中央公民館 婦人研修室
 〈講師〉中島 敬子氏
 〈参加費・定員〉無料・20名
 〈準備するもの〉動きやすい服装

〈テーマ〉「筆ペン」 実用筆ペン講座
 (い つ) 9月24日、10月1日・15日・22日・29日
 いずれも月曜日 午前10時～正午
 〈どこで〉市中央公民館 第一会議室
 〈講師〉川村 武氏
 〈参加費・定員〉無料・20名
 〈準備するもの〉筆ペン、筆記用具

その他のゼミナールについては順次お知らせします。

第19回 むつ市公民館まつり

9月1日(土)・2日(日) 午前9時～午後3時



市中央公民館で活動しているサークルや学級を紹介する『むつ市公民館まつり』を開催します。ご家族やお友達をお誘い合わせのうえ、遊びに来てくださいね。

中央公民館からの
お知らせ
☎24-1224

◆ 玄関前ポーチ

下北半島いきいき産直ネット	地場野菜の即売
味工房「和」なごみ	揚げたて海軍コロツケの販売
大東製麺	下北そば・うどんの提供(100円/杯)

◆ 玄関前ホール

コーヒー通り 21	ネルドリップコーヒーの販売
ミルク工房ボンサーブ	乳製品の即売
みちのく荘総合ケアセンター	在宅介護支援の流れ、介護相談受付
市中央公民館	お楽しみコーナー



下北半島いきいき産直ネット 21



公民館振る舞い餅づくり



藤手芸サークル

◆ 1階展示ホール

あしざき婦人学級	作品展示(木目込人形、壁掛け、手芸品) 体験(木目込作品(300円/個))
絵てがみサークル	作品展示(絵手紙)、体験
桜木町婦人学級	作品展示(木目込、さくらアート、手作り編み物)
ちりめん人形サークル	作品展示(タペストリー、つるし雛等) 体験(カエルのストラップ作り(100円/個))
パッチワークサークル	作品展示(タペストリー、バック) 体験(うさちゃんマット(400円/個)等)
むつ木彫りサークル	作品展示(お面、壁掛け等) 体験(ふくろうの置物づくり(100円/個))
洋裁&リフォーム	飾り布巾、折り紙エプロン、キュロットスカート等
その他、写真クラブ「瞬間」、藤手芸サークル、フォトクラブ下北、サークルコスモス、むつ川柳社、水彩画サークル「海」の作品を展示	

連載 むつ市 小中一貫教育スタートから1年 各ブロック取り組みの紹介 その2 (全9回)

◆授業研究会を実施

今年度、むつ中ブロックでは、小中一貫教育の取り組みとしてさまざまな活動が進められています。

6月29日(金)には、むつ中学校を会場にむつ中ブロック合同授業研究会が行われ、1年生およびやまびこ学級(特別支援学級)が授業を公開しました。

いずれも、時折笑い声が響く和やかな雰囲気の中、今春中学校に入学し、一段と成長した生徒たちの様子を、第一田名部小学校の先生方も微笑ましく見守っていました。

授業後は、小学校、中学校それぞれの課題について意見を交換し合い、これからのむつ中ブロッ



クの取り組みをさらに充実させていくことを確認しました。



授業研究会の様子。今春、むつ中学校に進学した教え子たちの成長ぶりに、第一田名部小学校の先生方も目を細めていました。

「小学校と中学校が手を組んで授業づくり」 校舎分離型 むつ中ブロック (第一田名部小学校・むつ中学校)



◆初の小中合同行事となる耐久遠足を実施

「心と体の健康づくり」における小中の連携と、「児童生徒の望ましい人間関係づくり」を目的として、今年度初めての小中合同行事として6月17日(日)に計画された耐久遠足は、残念ながらあいにくの天気となり、小学校は見送りとなりました。

しかし、途中のチェックポイントにつく係員や安全確保のための監察員など、たくさんの保護者から協力の申し出をいただき、事前の打ち合わせも非常に活気のあるものでした。

このような強力な支援体制は、今後もむつ中ブロックの大きな力になると期待されます。次年度の実施が今から楽しみです。



6月17日(日)の小中合同による耐久遠足は、雨天により中学生のみによる実施となりました。

(問合せ先)
市教育委員会学校教育課教育政策担当
☎ 22-1111 内線 3135

「青森県二枚橋2遺跡出土品」 国の重要文化財指定記念展示実施

現在の大畑中央公園内にある二枚橋(2)遺跡から出土した縄文時代晩期の土器や石器など1,308点が、国の重要文化財となります。

これを記念して、指定品の展示公開を実施します。



壺形土器

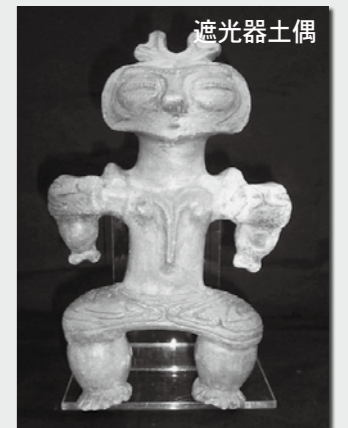

遮光器土偶

(いつ)

8月20日(月)～31日(金)

午前9時～午後5時

※期間中、土曜・日曜も見学できます

(どこで)

市役所本庁舎 大会議室2

(詳しくは)
市教育委員会生涯学習課
☎ 22-1111 内線 3144

消費生活センターだより Vol.3 送りつけ商法

カニなどの海産物や健康食品などの商品購入の勧誘電話がかかってきて、「カニは好きですか」、「通常より安くしますから」などと聞かれ、断っているにもかかわらず後日商品が送られてきます。市内でも、海産物業者(県外)からの電話が数回あり、その都度断っていたにもかかわらず後日商品が届いたという相談がありました。

受取拒否をしたため、幸い被害はありませんでしたが、こういった商品が届いても安易に受け取らないようにしましょう。

もし、そのような電話があったら…

- 必要ない場合ははっきりと断りましょう。業者名や連絡先を確認しておくことも大切です。
- 注文していないのに一方的に商品が送りつけられた場合、代金支払いの義務はなく、受け取る必要もありません。
- 商品が届いてしまっても、安易に受け取らないようにしましょう。怪しいと思ったら、消費生活センターに相談しましょう。



(詳しくは)
市消費生活センター(市商工観光課内)
☎ 22-1353(直通)
または ☎ 22-1111 内線 2644
(土曜、日曜、祝日、お急ぎの場合などは)
全国共通消費者ホットライン
☎ 0570-064-370

わが母の記
たとえ忘れてしまっても、きっと、愛だけが残る。
昭和の文豪・井上靖の自伝的小説を、豪華キャストで描く親子の絆の物語
8月26日(日)
— 入場料金 —
1,000円均一
— 上映時間 —
① 10:30 ② 21:00
— 会場 —
下北文化会館
主催: 青森映研
017(721)3641

いっぺい!いっぺい! 詳しくは…しいかん通信・ホームページからご覧ください
お一人での参加大歓迎します!(株)しいかん 0120-559-529 尻屋観光(検索)
『道の駅』巡りと『田んぼアート』
ザ・キャプテンのランニング
9月8日(土) 大畑庁舎6:30 下北駅7:00 乗車場所全部で9ヶ所あり
9月10日(月) 川内庁舎6:30 下北駅7:00 乗車場所全部で8ヶ所あり
代金(お一人様)ランニングハイキング代金 田んぼアート2ヶ所入場料込み! **7,500円**
親子で行く!夏休み思い出作り!
けんていアールド 直行ライナー
8月19日(日) 代金(大人お一人様) **3,000円**
小学生以下 **2,000円**
出発場所は2ヶ所のみ
下北駅6:30の乗車は7:00(小学生以下) 乗車場所全部で9ヶ所あり
代金(お一人様) 宿泊代、3回分食事代、舟下り乗船料、ハラ園入場料、ぶどう狩り代金込み! **利用 29,000円**
シングル利用はプラス1,000円

『道の駅』巡りと『田んぼアート』
ザ・キャプテンのランニング
9月8日(土) 大畑庁舎6:30 下北駅7:00 乗車場所全部で9ヶ所あり
9月10日(月) 川内庁舎6:30 下北駅7:00 乗車場所全部で8ヶ所あり
代金(お一人様)ランニングハイキング代金 田んぼアート2ヶ所入場料込み! **7,500円**
親子で行く!夏休み思い出作り!
けんていアールド 直行ライナー
8月19日(日) 代金(大人お一人様) **3,000円**
小学生以下 **2,000円**
出発場所は2ヶ所のみ
下北駅6:30の乗車は7:00(小学生以下) 乗車場所全部で9ヶ所あり
代金(お一人様) 宿泊代、3回分食事代、舟下り乗船料、ハラ園入場料、ぶどう狩り代金込み! **利用 29,000円**
シングル利用はプラス1,000円

漁業者および漁業従事者のみなさんへ 海区漁業調整委員会の選挙人名簿へ登録をしましょう

市選挙管理委員会では、海区漁業調整委員会選挙人名簿を毎年9月1日現在で、選挙権を有する漁業者および漁業従事者の申請に基づいて調製しています。申請がなければ選挙人名簿に登録されず、選挙権があっても投票することができなくなりますのでご注意ください。

申請書類は、市選挙管理委員会、各庁舎管理課のほか市内の各漁業協同組合に備え付けていますので、忘れずに申請をお願いします。

〈資格要件〉

- ・平成4年12月6日以前に出生した方
- ・当市に住所または事業場がある方で、一年に90日以上漁船を使用して漁業を営む方、または漁業者のために漁船を使用して行う水産動植物の採捕もしくは養殖に従事する方（ただし、海そう漁業については、漁船の使用を条件としません）
- ・海区漁業調整委員会の委員または漁業協同組合等の役員で、その委員または役員就任の際に、海区漁業調整委員会委員の選挙権を有しなくなった方

〈申請の期間〉9月1日(土)～5日(水)

〈提出先〉市選挙管理委員会、各庁舎管理課、市内の各漁業協同組合

〈詳しくは〉
市選挙管理委員会
☎22-1111 内線 3312

地域性

最近、下北管内のALTと一緒にいると、アメリカの地域性にびっくりさせられます。アメリカでは、日本ほかの地域で通じない方言はないのですが、地域によってなまりがあります。その他に日本に来て、アメリカの色々な地域から来たALTと友達になり、初めて知ったなまりもたくさんあります。

基本的に、アメリカの南部はゆっくり話しますが、北部は早口の人が多いです。そして南部がなまっていて、北部はアメリカの標準語に近い英語を話すと言われていて、その中でも有名ななまりは、Texas Accent（テキサスなまり）、New York Accent（ニューヨークなまり）、Southern Accent（南部なまり）があり、とても独特のなまりです。津軽弁や九州の方言、大阪弁のように本当に地域によって違います。ちなみに調べたところでは、アメリカのテレビや映画でよく使われている英語は、アメリカの中央にあるネブラスカ州、アイオワ州とイリノイ州のものだと言われています。そして、その地域に住んでいた人達が大量でカリフォルニア州とシアトル周辺に移民したため、西海岸の英語も標準語に近いです。

むつ市に来て、一番びっくりしたアメリカの地域の違いはジャンケン（じゃんけん）のやり方です。むつ市の小学校で英語のジャンケン（じゃんけん）を教えて、英語の授業中は必ず英語でジャンケンをする事にしています。しかし、アメリカは地域によってジャンケンのかけ声が全く違うので、子供達はどのALTに教わって、どのようにジャンケンをしているのかを聞いておかないと一緒にジャンケンが出来ないのです！例えば、デビッド先生は「Rock（グー）、Paper（パー）、Scissors（チョキ）…Shoot（打て!）」と教えています。Rock, Paper, Scissorsは、日本と同じですが順番は違いますよね。デビッド先生の場合は「シュート」の時に出すというやり方です。しかし、英語のテキストでは「Rock, Paper, Scissors…1,2,3」と書いてあります。ジョシュア先生はテキストに従って教えています。ちなみに私が

Amy's Essay

～エイミーのヨモヤマ話～



国際交流推進員 山道エイミー

シアトルでやってきたジャンケンのかけ声は、日本と同じような感じで「Rock, Paper, Scissors」の Scissors で出します。しかし私の地域では、右手だけを使うジャンケンがなく、左手を開いて、左手の平に右手の「グー」を2回叩いて、3回目で出すという方式です。ちなみに英語で「あいこでしょ!」という言葉は聞いた事はありません。シアトルであいこの場合はもう1回、Rock, paper, scissors と言います。

その他に最近知った地域の違いは「どれにしようかな～」の英語を言う時です。スタートは同じく「イニミニマイニモ」というナンセンスな言葉から、私とリンジー先生はその続きの「Catch a tiger by the toe」まで一緒でしたが、その後は「If he hollers let him go」でリンジー先生が短いバージョンを使っていたのに、私は「If he hollers make him pay, 50 dollars every day」のバージョンしか知りませんでした。その後調べたところ、言い方がたくさんありました。

地域によって言葉が違うと、英語を教える時にどんな言葉を標準として使うべきなのか難しいと思います。とにかく、アメリカも日本と同じく地域によって言葉や文化が違ったりするので、〇〇先生が教えた事と違うと思って地域性だと理解してあげてください。今はALTの入れ替わりの時期なので、こういう地域の違いでこれからも楽しく英語の勉強を続けてください!



下北地域広域行政事務組合 消防職員募集

〈いつ〉

- 1次試験…10月14日(日) 午前8時30分～
- 2次試験…11月中旬実施予定

〈どこで〉消防本部・むつ消防署合同庁舎

〈受験申込書類の請求先〉

- 消防本部、むつ消防署、川内消防分署、脇野沢消防分署、大畑消防署、大湊消防署

※郵便で請求する場合は、封筒表面に「受験申込書請求」と朱書きし、返信用封筒（角2封筒に120円切手を貼付、あて名を明記）を同封してください

〈申込受付期間〉

- 8月27日(月)～9月10日(月)（土曜・日曜を除く）
- 午前8時30分～午後5時15分

※郵送の場合は9月10日(月)消印有効、封筒表面に「受験申込書在中」と朱書き

〈採用予定人員等〉

採用署所	採用予定人員	1次試験	2次試験	受験資格
むつ消防署 川内消防分署 脇野沢消防分署 大畑消防署 大湊消防署 のいずれか	上級消防職 または 初級消防職 4名	教養試験 消防適性検査 体力試験	作文試験 面接試験	<ul style="list-style-type: none"> ・昭和57年4月2日から平成7年4月1日までに生まれた方で、大学、短期大学、高等専門学校、高等学校を卒業または卒業見込みの方 ・採用後、むつ市内に居住できる方 ・採用時、普通自動車運転免許証（オートマチック車限定を除く）を所持または取得見込みの方 ※日本国籍のない方および地方公務員法第16条に該当する方は受験できません

〈問合せ・申込先〉
〒035-0071 むつ市小川町2-14-1
下北地域広域行政事務組合消防本部総務課
☎22-3819

下北管内 ALT の歓迎 Outdoor Potluck Party

今年も新しく下北に来たALTを歓迎するWelcome Partyを開催します。夏にふさわしいOutdoor（野外）Partyで、アメリカらしくポットラック式（持ち込み式）で行います。1人（1家族）につき1品の料理を必ず持って来てください（買ってきてもOkayです）。ゲームもいくつかご用意しますので、お気軽にご参加ください!

- 〈いつ・When〉8月19日(日) 正午～午後1時30分
- 〈どこで・Where〉早掛レイクサイドヒルキャンプ場・野外炊事場
- 〈参加費・Cost〉高校生以上100円(中学生以下は無料)
- 〈申込締切〉8月17日(金) ※参加費は当日お支払いください

〈問合せ・申込先〉
市企画調整課国際交流推進員 山道エイミー
☎22-1111 内線 2315

引越、家財整理、店舗整理

なんでも!! 買います

家具・家電・工具・つり具・雑貨・事務用品・厨房用品
※一部、取り扱いできない物もあります。ご確認下さい。

出張買取受付中! 出張無料
ご一報下さい。

金・プラチナ・時計・ブランド

指輪、ネックレス、腕時計、バック、和装品、商品券
明解な価格表示で買取強化!!

高価買取促進中

リサイクル タイヨードー
むつ市小川町1-6-9(むつ病院通り)
☎0120-71-5188

食生活改善推進員

“食事からの健康づくり”を推進しています

【川内地区活動紹介】

川内地区では、今年「減塩エイト（塩分1日8g以下）！」と活動テーマを掲げ、幅広い活動を行なっています。

★おやつ作り

未就学の親子を対象にした「おやつ作り」では、親子で簡単に作れ、子どもも保護者も楽しいと好評です。



★食育教室

園児や小学生を対象にした食育教室も実施しています。偏食がある子どもも、自分で作れば「美味しい」、「野菜って甘い」と着が進んでいました。



★愛のおすそわけ事業

1人暮らしの高齢者家庭には、減塩を考へつつ、地元郷土料理のレシピの配布と料理のおすそ分けなど実施しています。



〈詳しくは〉
成人保健担当(内線 2584)

♪簡単レシピの紹介♪ ～第4回ヘルシーで減塩～

きのこの生姜煮(4人分)

【1人分栄養価】19キロカロリー、塩分0.8g

〈材料〉

しめじ、えのきだけ、エリンギ…各60g

玉ねぎ…1/2個 しょうが…1かけ(20g)

※コンソメ…小さじ1 水…250cc 塩…2g

①しめじ、えのきだけは石づきをとり、小房に分ける。エリンギは食べやすい大きさに切る。

②玉ねぎは幅5mm幅の細切りにする。

③※を沸騰させ、玉ねぎを入れてしんなりしたら、きのこ類を加えてさらに2分ほど煮て、おろしたしょうがを加えて火を消したら完成!



無料クーポンを
活用して

がん検診 受けてみませんか？

市では、がん検診推進のため、特定の年齢に達した方へ市の集団検診を無料で受診できるクーポン券を7月上旬に発送しています。対象となる年齢や検診は次のとおりです。

また、女性なら20歳から、男性なら40歳から受けられる検診項目があります。ぜひこの機会を利用し、健康管理にお役立てください。なお、事業の概要や、各種検(健)診日程は、市ホームページでもご覧いただけます。

○クーポン対象者(平成24年4月1日現在の年齢)および検診項目

- 子宮頸がん検診…20歳・25歳・30歳・35歳・40歳の女性
- 胃がん検診・肺がん検診…40歳の男女
- 乳がん検診…40歳・45歳・50歳・55歳・60歳の女性
- ◆無料クーポン券の使用方法や期限等については同封の資料をご覧ください
- 大腸がん検診…40歳・45歳・50歳・55歳・60歳の男女
- ◆詳しくは〈詳しくは〉 予防担当(内線 2578)
- 肝炎ウイルス検診
- …40歳・45歳・50歳・55歳・60歳の男女でこれまで検査したことのない方

あなたの家庭は安心ですか？



***損害保険** (事故処理のアドバイス致します)
・自動車保険・火災保険・積立保険
・年金・介護保険etc

***生命保険** (保険診断致します)
・ガン保険・医療保険・定期保険etc

(防衛省団体取扱代理店)
TEL (0175) 24-3252
FAX (0175) 24-3674
メールアドレス
oota2003@taupe.plala.or.jp

株式会社太田保険事務所

講習会のお知らせ

◎雇用就業を希望する55歳以上の方を対象とし、基礎的な知識・技能を習得する事を目的としております。まずは、電話でお問い合わせ下さい。

ビルクリーニング講習 定員25名

9月中旬～予定! [全9日間]

※詳しくは8/27号に掲載いたします。

造園アシスタント講習 定員25名

10月実施予定[全8日間]

ホテルスタッフ講習 定員20名

11月実施予定[全9日間]

受付 (公社)むつ市シルバー人材センター

仮事務所:むつ市金谷一丁目1-1(旧市役所 東庁舎) TEL. 23-5884 [主催](公社)青森県シルバー人材センター連合会

健康教室・健康相談・健康診査

赤ちゃん教室(アレルギー)	むつ地区
9月26日(水) 平成23年12月～平成24年5月生まれの乳児 14:10～14:20 下北文化会館集会娯楽室	
離乳食教室	むつ地区
9月26日(水) 平成24年4月～5月生まれの乳児 10:00～10:10 下北文化会館集会娯楽室	
離乳食教室・赤ちゃん相談	川内・脇野沢地区
9月11日(火) 平成23年9月～平成24年5月生まれの乳児 10:00～10:10 川内庁舎	
離乳食教室・赤ちゃん相談	大畑地区
9月7日(金) 平成23年12月～平成24年5月生まれの乳児 10:00～10:10 ふれあいかん	
10か月児健康診査	むつ地区
9月28日(金) 平成23年11生まれの乳児 12:50～13:00 下北文化会館	
1歳6か月児健康診査	むつ地区
9月21日(金) 平成23年2月生まれの幼児 12:50～13:00 下北文化会館	
2歳児健康診査	むつ地区
9月6日(木) 平成22年3月生まれの幼児 12:50～13:00 下北文化会館	
3歳児健康診査	むつ地区
9月4日(火) 平成21年3月生まれの幼児 12:00～12:20 下北文化会館	
健康なんでも相談	全地区
毎週月～金曜日 保健師や栄養士がご相談をお受けします 8:30～17:15 市健康推進課 ※祝日、年末年始を除く	

日本脳炎 ◎平成19年4月2日～平成21年7月生まれ

実施日	実施場所・受付時間
9月12日(水)	下北文化会館 13:15～13:30

ポリオ ◎3か月～7歳6か月未満

ポリオは、9月より不活化ワクチンでの接種となるため、「健康づくりカレンダー」記載の日程にさらに追加されます。会場での混雑を避けるため、対象となる方には個別に通知します。

すでに、返済済みでも大丈夫!

借金の相談無料、任意整理1社2万5千円

- ①大手消費者金融へ5年以上返済を続けている。
 - ②金利が25パーセント前後だった。
- 上記①、②に該当した方は過払い金が戻ってくるかもしれません。今すぐ、お電話下さい。

アカシアの森法律事務所 弁護士:今井 正
☎0176-51-4317
住所/十和田市西二番町8-4(十和田現代美術館 駐車場隣)

お元気ですか! 保健コーナー

〈詳しくは〉市健康推進課 ☎22-1111
川内庁舎市民福祉課 ☎42-2111
大畑庁舎市民福祉課 ☎34-2111
脇野沢庁舎市民福祉課 ☎44-2111

～これからの予防接種日程～

※川内診療所・大畑診療所・脇野沢診療所は、10日前までに各庁舎市民福祉課へ予約が必要です

麻疹風しん ◎1歳～2歳未満
◎年長児(平成18年4月2日～19年4月1日生まれ)

実施日	実施場所・受付時間
9月7日(金)	菊池医院 13:30～14:30
	ちばクリニック 14:00～15:00 (接種時間 14:00～15:30)
	どんぐりこどもクリニック 14:00～15:00
9月12日(水)	※大畑診療所 14:45～15:00
9月13日(木)	※川内診療所 13:30～13:50
9月26日(水)	※脇野沢診療所 13:00～13:20

三種混合 ◎3か月～7歳6か月未満

実施日	実施場所・受付時間
9月19日(水)	※脇野沢診療所 13:00～13:20
9月20日(木)	※川内診療所 13:30～13:50
9月21日(金)	菊池医院 13:30～14:30
	ちばクリニック 14:00～15:00 (接種時間 14:00～15:30)
	どんぐりこどもクリニック 14:00～15:00
9月26日(水)	※大畑診療所 14:45～15:00

B C G ◎3か月～6か月未満

実施日	実施場所・受付時間
9月5日(水)	下北文化会館 13:15～13:30
9月12日(水)	※脇野沢診療所 13:00～13:20
9月20日(木)	下北文化会館 13:15～13:30

ニュー墓石展示会 8/11～15

墓石新時代! 正規代理店

お墓の保険新登場! 最高500万円
(地震・津波・水害) 補償付き

高価で大切なお墓。
予測不能の「天災」から守ります!

RABラジオCMソング 放送中!
板橋かずゆき♪「だいじょうぶ」



小田桐石材 小田桐石材 検索 大間37-5466
本社33-3166

お知らせ

**平成25年みつ市成人式
開催のお知らせ**

〔いつ〕平成25年1月13日(日)
午後1時30分～
〔午後0時30分受付開始〕
〔どこで〕下北文化会館大ホール
〔対象〕
平成4年4月2日～平成5年4月1日に生まれた方
〔その他〕
市内に住所がある方へは10月中に案内ハガキを送付しますが、就職・進学等により市内に住所がない方でも参加できます。ご連絡いただければ案内ハガキをお送りします。

〔問合せ先〕

市教育委員会生涯学習課
☎22-11111内線3144
川内教育課 ☎42-3113

市税務課からのお知らせ

○納税週間に係る収納窓口開設市では、毎月25日から末日までを納税週間として、夜間および休日に収納窓口を開設しています。日中の納付が難しい方は、下記をご利用ください。

※納税相談も随時行なっています
〔開設日時〕8月25日～31日
※土曜、日曜を含む

午前8時30分～午後7時30分
※土曜、日曜は午後5時15分まで

〔開設場所・問合せ先〕
市税務課収納担当
☎22-11111内線2236

○未登記家屋の変更・取壊し等の手続きはお忘れなく！

〔問合せ先〕
市税務課固定資産税担当
☎22-11111内線2225

下北地域県民局県税部より 個人事業税について

個人事業税は、事業を営む個人の方で、県内に事務所または事業所を有する方に課される県の税金です。原則として、前年の不動産所得および事業所得から各種控除した額に対して課税されます。課税対象となる業種は、物品販売業、不動産賃貸業、製造業、請負業など

大畑教育課 ☎34-2321
脇野沢教育課 ☎44-2110

どこの第一種事業 税率5%、畜産業、水産業等の第二種事業(自家労働によるものを除く) 同4%および医療、歯科医療、弁護士業、理容業などの自由業に属する第三種事業 同5%があります。(ただしあん摩、マッサージまたは指圧、はりきゅう、柔道整復その他の医療に類する事業、装蹄師業は3%)

○納税方法
納税通知書により、最寄りの金融機関や県税窓口、コンビニエンスストアで納付してください。また、口座振替も利用できます。

○納期限
第1期分：8月31日(金)
第2期分：11月30日(金)
※1万円以下の場合には第1期分のみ

〔詳しくは〕
下北地域県民局県税課
☎22-8581内線2008

あさひなプール 臨時休館のお知らせ

大畑・あさひなプールでは、プールの交換のため9月14日(金)から16日(日)までの期間、休館となります。なお、その他の施設はご利用いただけます。なお、8月は無休で営業します。

〔問合せ先〕
〔財〕みつ市教育振興会
☎34-6810

http://koushin.org/
http://koushin.org/html

みつ消防署 パナソニック(株)製除湿器 リコールのお知らせ

パナソニック(株)が「ナショナル」ブランドで販売した一部の除湿器について、ヒーター部品の不具合が原因の火災が、把握している限り全国で3件発生しています。心当たりのある方は、除湿器本体に記載の品番をご確認のうえ、ご連絡をお願いします。

〔対象〕
平成17年4月～平成19年5月までに製造のFYHHA100
およびFYHBB100

〔問合せ先〕パナソニック
エコシステムズ(株)
専用フリーダイヤル
☎0120-1228-1285
※午前9時～午後9時(日祝除く)

東北電気保安協会からの お知らせ

○8月は「電気使用安全月間」です。夏は肌の露出が多くなり汗もかきやすくなることから、電気が流れやすくなります。また、感電事故も多くなる傾向があるこの時期、経済産業省では毎年8月を「電気使用安全月間」と

定め、電気使用安全運動が全国一斉に行われています。電気製品の安全使用を心がけましょう。

○電気製品・器具は正しい方法で水蒸気や水気のある場所で使用する電気製品や配線器具は、専用のものを使用しなければなりません。場所によっては使用できない電気製品や配線器具もありますので、説明書をよく読み正しく使用しましょう。また、洗濯機やエアコン、電子レンジなどには必ずアースをつけましょう。

〔詳しくは〕
東北電気保安協会みつ事業所
☎22-4698

ムチュラン・ムチュリー特製 「宇賀焼ループタイ」 限定販売中!

川内町観光協会では、特製宇賀焼ループタイを、市陶芸センターの協力を得て制作し、現在好評販売中です。デザインは、市の許可を得てムチュラン・ムチュリーを使用(3種類)。みつ市のイメージアップに寄与することにも、クールビズ用に最適です。
1本千円で100本のみ限定販売。お買



い求めはお早めに!

〔問合せ先〕みつ市川内町商工会内
川内町観光協会
☎42-2301

各種催し・講座等

第27回やまめつかみどり まつり開催

1万5千匹のやまめを川内川に放流します!
〔いつ〕8月14日(火)
午前10時受付開始、正午スタート
〔どこで〕
川内川館山下河川敷特設会場
〔川内球場近く〕
〔参加費〕帽子・軍手付き

田名部神社盆踊り開催!

今年も「平成24年度みつ市合同盆踊り」の最終日を飾り、市民参

加の盆踊りを実施します。お楽しみ抽選会もありますのでぜひお越しください。

〔いつ〕8月16日(木)
午後6時30分～

〔どこで〕田名部神社境内
〔詳しくは〕
みつ商工会議所振興課内
みつ商工会議所TMO
☎22-22282

第40回おしまい 流し踊り開催

今年も吉幾三さんが参加予定!柳町からマエタ通りにかけて、情緒豊かな踊りを展開します。また、歴代ミスおしまいの方々

も参加し、おしま流し踊り40周年に華を添えます。みなさまのお越しをお待ちしています。

〔いつ〕8月18日(土)午後7時
※花火の合図で出発します
〔どこで〕青い森信用金庫
下北営業部前をスタート
〔参加団体〕
ミスおしまいほか、8団体約600名の踊り手が参加予定

〔問合せ先〕みつ市観光協会
☎23-11311

みつ(大湊)空襲展開催

今から67年前に起きた空襲。その空襲を風化させず語り継ぐことと貴重な資料および記録写真を展示します。

〔いつ〕8月21日(火)～23日(木)
午前9時30分～午後5時
※最終日は午後4時まで
〔どこで〕市役所本庁舎開放エリア
〔入場料〕無料
〔問合せ先〕
みつ(大湊)空襲実行委員会
加賀谷 ☎22-13054

第6回「こころ」 ジャンボリー開催!

〔いつ〕9月2日(日)
午前10時～午後2時(雨天決行)
〔どこで〕早掛レイクサイドヒル
キャンプ場
〔どんな〕
障がい者のみなさんみんなで野菜やお肉を切り、おにぎりを焼く焼き肉パーティー。
〔参加費〕500円(保険代を含む)
〔参加資格〕
16才以上の身体障がい者

次のページへ続く

みつ市老人クラブ連合会 「生きがいサークル」9月の日程

はじめて参加される方はあらかじめご連絡ください。なお、お花と手芸は材料費が必要です。

◆老人憩いの家『禄寿荘』(新町) ☎23-5800

お花教室	6日(木)・20日(木)
手芸教室	4日(火)・18日(火)
詩吟教室	3日(月)・21日(金)
踊り教室	12日(水)・26日(水)
お茶教室	13日(木)・27日(木)
習字教室	14日(金)
コーラス教室	10日(月)・24日(月)
ダンス教室	12日(水)・26日(水)
カラオケ教室	10日(月)・24日(月)
囲碁・将棋教室	4日(火)・18日(火)
着付教室	5日(水)・19日(水)

〔時間〕ダンス教室は午後1時～3時、カラオケ・囲碁・将棋教室は午後1時～4時、その他の教室は午前10時～正午

◆老人憩いの家『福寿荘』(川守町) ☎29-1800

詩吟教室	4日(火)・18日(火)
日舞教室	3日(月)・24日(月)
着付教室	11日(火)・25日(火)
唱歌教室	7日(金)・21日(金)
カラオケ教室	13日(木)・27日(木)

〔時間〕カラオケ教室は午後1時～4時、その他の教室は午前10時～正午
※各教室とも新しく会員を募集しています。「禄寿荘」、「福寿荘」または各単位老人クラブ会長までお問い合わせください。

知的障がい者、在宅の精神障がい者とその家族関係者・ボランティア希望者

東日本・家族応援プロジェクトinむつ2012

家族支援という視点から、地域の家族力向上および被災地や被災者に対する復興支援の一助となることを目的に開催していきます。

【団士郎「家族漫画展」】

立命館大学教授であり、マンガ「家族の練習問題」の著者でもある団士郎氏の漫画をパネル展示。

作者団士郎の漫画トーク

物語の描かれた部分と描かれなかつた部分について、スライトショーマンガにあわせて

お話しします。

【家族応援セミナー】

子育て支援者応援セミナー

午後1時30分～4時30分受付1時～

授村本久仁「子氏・中村正氏

現在子育て中のお父さんが、楽しんでみながらより良い子育て参加

立命館大学大学院教授 中村正氏

対象子育て中のお父さん

パン作りの他、子どもの遊び場（託児）を開設。お子様連れ大歓迎。

「お父さん応援セミナー」参加者のお子様

【材料費】500円

遊びのひろば親子で遊ぼう

午前10時～正午

東京都おもちゃ美術館の協力により、たくさんのおもちゃを用意。

下北地域県民局地域健康福祉部

市児童家庭課児童家庭担当

秋のスポーツ教室開催

初めての方でも楽しめるスポーツ教室です。

【両教室共通】

参加費・定員・無料・各教室20名

各自スポーツ傷害保険等へご

加えてください。

【問合せ・申込先】

市市民スポーツ課

陶芸体験教室開催

利用者と一緒に、カッパ粘土等を使用した作品を創作してみませんか？ 窯出し体験も行います。

10月10日(水)

11月27日(火)

【問合せ・申込先】

養護老人ホーム釜臥荘 小林

NPO法人「ひろば」

たった一日だけの「子どもの共和国」。作る、演じる、売る、働くなどの側と、それを利用・購入する側相互の経験を通して、子ども達同士の交流と、創意・

工夫したものを提供・利用する楽しさを体験してもらいます。

【問合せ・申込先】

【店説明会】8月25日(土)

【出店料】千円

【打合せ】9月1日(土)

【問合せ・申込先】

ネットワーク「ひろば」

トントウビレッジ

【問合せ・申込先】

そば打ち、茹で洗い、そば粉を使ったお菓子作り、試食

【参加費】無料

各種相談日程

法律相談 市秘書広聴課 ☎22-1111内線2152

9月28日(金) 場所は市民相談室。予約制です。相談可能時間は1人30分までとなります。

法律相談 青森県弁護士会 ☎017-777-7285

毎月第1・2金曜日 場所はむつ商工会議所。料金は5,000円、13:00～16:00 予約制です。(扶助制度があります。)

行政相談 市秘書広聴課 ☎22-1111内線2152

9月18日(火) 場所は市民相談室。行政が行う仕事についての各種相談を受けます。

行政相談 大畑庁舎管理課 ☎34-2111

9月14日(金) 場所は大畑庁舎2階第2会議室。行政が行う仕事についての各種相談を受けます。

人権相談 青森地方法務局むつ支局 ☎23-3202

土・日・祝日を除く毎日 場所は下北合同庁舎2階相談室。家族間や近隣関係のこと、学校や職場内のことなどの相談を受けます。

心配ごと・結婚相談 むつ市社会福祉協議会相談所専用電話 ☎22-2731

月～水・金曜日 場所は社会福祉協議会(市役所本庁舎内)。祝日および木曜日は休み。

教育相談 相談専用電話 ☎22-0974

土・日・祝日を除く毎日 場所は教育研修センター。予約制です。中学9:00～16:00 生までの教育に関する相談に応じています。

こころの健康相談 下北地域県民局地域健康福祉部(むつ保健所) ☎24-1231

毎月1回 場所は地域健康福祉部(むつ保健所)。予約制です。お問い合わせください 心の悩み、心の病気、認知症等の相談を随時受けます。

女性の健康相談 下北地域県民局地域健康福祉部(むつ保健所) ☎24-1231

9月20日(木) 場所は地域健康福祉部(むつ保健所)。予約不要。10:00～12:00 女性の心身の健康に関する相談に応じます。

暮らしとお金の安心相談会 消費者信用生活協同組合青森相談センター ☎017-752-6755

第3水曜日 場所は市役所本庁舎市民相談室。予約制です。10:00～16:00 暮らしやお金の悩みについての相談を受けます。

消費生活相談 むつ市消費生活センター ☎22-1353

土・日・祝日を除く毎日 場所は市役所本庁舎商工観光課内。契約や9:00～12:00 悪質商法、多重債務などの相談を受けます。13:00～15:30

【定員】15名 ※応募者多数の場合は抽選

良い食生活を進めるためのグループ講習会開催

【応募方法】

【やさい教室】開催

【ウェルネスパークからのお知らせ】

知的障がい者、在宅の精神障がい者とその家族関係者・ボランティア希望者

東日本・家族応援プロジェクトinむつ2012

家族支援という視点から、地域の家族力向上および被災地や被災者に対する復興支援の一助となることを目的に開催していきます。

【団士郎「家族漫画展」】

立命館大学教授であり、マンガ「家族の練習問題」の著者でもある団士郎氏の漫画をパネル展示。

作者団士郎の漫画トーク

物語の描かれた部分と描かれなかつた部分について、スライトショーマンガにあわせて

お話しします。

【家族応援セミナー】

子育て支援者応援セミナー

午後1時30分～4時30分受付1時～

授村本久仁「子氏・中村正氏

現在子育て中のお父さんが、楽しんでみながらより良い子育て参加

立命館大学大学院教授 中村正氏

対象子育て中のお父さん

パン作りの他、子どもの遊び場（託児）を開設。お子様連れ大歓迎。

「お父さん応援セミナー」参加者のお子様

【材料費】500円

遊びのひろば親子で遊ぼう

午前10時～正午

東京都おもちゃ美術館の協力により、たくさんのおもちゃを用意。

下北地域県民局地域健康福祉部

市児童家庭課児童家庭担当

秋のスポーツ教室開催

初めての方でも楽しめるスポーツ教室です。

【両教室共通】

参加費・定員・無料・各教室20名

各自スポーツ傷害保険等へご

加えてください。

【問合せ・申込先】

市市民スポーツ課

陶芸体験教室開催

利用者と一緒に、カッパ粘土等を使用した作品を創作してみませんか？ 窯出し体験も行います。

10月10日(水)

11月27日(火)

【問合せ・申込先】

養護老人ホーム釜臥荘 小林

NPO法人「ひろば」

たった一日だけの「子どもの共和国」。作る、演じる、売る、働くなどの側と、それを利用・購入する側相互の経験を通して、子ども達同士の交流と、創意・

工夫したものを提供・利用する楽しさを体験してもらいます。

【問合せ・申込先】

【店説明会】8月25日(土)

【出店料】千円

【打合せ】9月1日(土)

【問合せ・申込先】

ネットワーク「ひろば」

トントウビレッジ

【問合せ・申込先】

そば打ち、茹で洗い、そば粉を使ったお菓子作り、試食

【参加費】無料

各種相談日程

法律相談 市秘書広聴課 ☎22-1111内線2152

9月28日(金) 場所は市民相談室。予約制です。相談可能時間は1人30分までとなります。

法律相談 青森県弁護士会 ☎017-777-7285

毎月第1・2金曜日 場所はむつ商工会議所。料金は5,000円、13:00～16:00 予約制です。(扶助制度があります。)

行政相談 市秘書広聴課 ☎22-1111内線2152

9月18日(火) 場所は市民相談室。行政が行う仕事についての各種相談を受けます。

行政相談 大畑庁舎管理課 ☎34-2111

9月14日(金) 場所は大畑庁舎2階第2会議室。行政が行う仕事についての各種相談を受けます。

人権相談 青森地方法務局むつ支局 ☎23-3202

土・日・祝日を除く毎日 場所は下北合同庁舎2階相談室。家族間や近隣関係のこと、学校や職場内のことなどの相談を受けます。

心配ごと・結婚相談 むつ市社会福祉協議会相談所専用電話 ☎22-2731

月～水・金曜日 場所は社会福祉協議会(市役所本庁舎内)。祝日および木曜日は休み。

教育相談 相談専用電話 ☎22-0974

土・日・祝日を除く毎日 場所は教育研修センター。予約制です。中学9:00～16:00 生までの教育に関する相談に応じています。

こころの健康相談 下北地域県民局地域健康福祉部(むつ保健所) ☎24-1231

毎月1回 場所は地域健康福祉部(むつ保健所)。予約制です。お問い合わせください 心の悩み、心の病気、認知症等の相談を随時受けます。

女性の健康相談 下北地域県民局地域健康福祉部(むつ保健所) ☎24-1231

9月20日(木) 場所は地域健康福祉部(むつ保健所)。予約不要。10:00～12:00 女性の心身の健康に関する相談に応じます。

暮らしとお金の安心相談会 消費者信用生活協同組合青森相談センター ☎017-752-6755

第3水曜日 場所は市役所本庁舎市民相談室。予約制です。10:00～16:00 暮らしやお金の悩みについての相談を受けます。

消費生活相談 むつ市消費生活センター ☎22-1353

土・日・祝日を除く毎日 場所は市役所本庁舎商工観光課内。契約や9:00～12:00 悪質商法、多重債務などの相談を受けます。13:00～15:30

【定員】15名 ※応募者多数の場合は抽選

良い食生活を進めるためのグループ講習会開催

【応募方法】

【やさい教室】開催

【ウェルネスパークからのお知らせ】

知的障がい者、在宅の精神障がい者とその家族関係者・ボランティア希望者

東日本・家族応援プロジェクトinむつ2012

家族支援という視点から、地域の家族力向上および被災地や被災者に対する復興支援の一助となることを目的に開催していきます。

【団士郎「家族漫画展」】

立命館大学教授であり、マンガ「家族の練習問題」の著者でもある団士郎氏の漫画をパネル展示。

作者団士郎の漫画トーク

物語の描かれた部分と描かれなかつた部分について、スライトショーマンガにあわせて

お話しします。

【家族応援セミナー】

子育て支援者応援セミナー

午後1時30分～4時30分受付1時～

授村本久仁「子氏・中村正氏

現在子育て中のお父さんが、楽しんでみながらより良い子育て参加

立命館大学大学院教授 中村正氏

対象子育て中のお父さん

パン作りの他、子どもの遊び場（託児）を開設。お子様連れ大歓迎。

「お父さん応援セミナー」参加者のお子様

【材料費】500円

遊びのひろば親子で遊ぼう

午前10時～正午

東京都おもちゃ美術館の協力により、たくさんのおもちゃを用意。

下北地域県民局地域健康福祉部

市児童家庭課児童家庭担当

秋のスポーツ教室開催

初めての方でも楽しめるスポーツ教室です。

【両教室共通】

参加費・定員・無料・各教室20名

各自スポーツ傷害保険等へご

加えてください。

【問合せ・申込先】

市市民スポーツ課

陶芸体験教室開催

利用者と一緒に、カッパ粘土等を使用した作品を創作してみませんか？ 窯出し体験も行います。

10月10日(水)

11月27日(火)

【問合せ・申込先】

養護老人ホーム釜臥荘 小林

NPO法人「ひろば」

たった一日だけの「子どもの共和国」。作る、演じる、売る、働くなどの側と、それを利用・購入する側相互の経験を通して、子ども達同士の交流と、創意・

工夫したものを提供・利用する楽しさを体験してもらいます。

【問合せ・申込先】

【店説明会】8月25日(土)

【出店料】千円

【打合せ】9月1日(土)

【問合せ・申込先】

ネットワーク「ひろば」

トントウビレッジ

【問合せ・申込先】

そば打ち、茹で洗い、そば粉を使ったお菓子作り、試食

【参加費】無料

各種相談日程

法律相談 市秘書広聴課 ☎22-1111内線2152

9月28日(金) 場所は市民相談室。予約制です。相談可能時間は1人30分までとなります。

法律相談 青森県弁護士会 ☎017-777-7285

毎月第1・2金曜日 場所はむつ商工会議所。料金は5,000円、13:00～16:00 予約制です。(扶助制度があります。)

行政相談 市秘書広聴課 ☎22-1111内線2152

9月18日(火) 場所は市民相談室。行政が行う仕事についての各種相談を受けます。

行政相談 大畑庁舎管理課 ☎34-2111

9月14日(金) 場所は大畑庁舎2階第2会議室。行政が行う仕事についての各種相談を受けます。

人権相談 青森地方法務局むつ支局 ☎23-3202

土・日・祝日を除く毎日 場所は下北合同庁舎2階相談室。家族間や近隣関係のこと、学校や職場内のことなどの相談を受けます。

心配ごと・結婚相談 むつ市社会福祉協議会相談所専用電話 ☎22-2731

月～水・金曜日 場所は社会福祉協議会(市役所本庁舎内)。祝日および木曜日は休み。

教育相談 相談専用電話 ☎22-0974

土・日・祝日を除く毎日 場所は教育研修センター。予約制です。中学9:00～16:00 生までの教育に関する相談に応じています。

こころの健康相談 下北地域県民局地域健康福祉部(むつ保健所) ☎24-1231

毎月1回 場所は地域健康福祉部(むつ保健所)。予約制です。お問い合わせください 心の悩み、心の病気、認知症等の相談を随時受けます。

女性の健康相談 下北地域県民局地域健康福祉部(むつ保健所) ☎24-1231

9月20日(木) 場所は地域健康福祉部(むつ保健所)。予約不要。10:00～12:00 女性の心身の健康に関する相談に応じます。

暮らしとお金の安心相談会 消費者信用生活協同組合青森相談センター ☎017-752-6755

第3水曜日 場所は市役所本庁舎市民相談室。予約制です。10:00～16:00 暮らしやお金の悩みについての相談を受けます。

消費生活相談 むつ市消費生活センター ☎22-1353

土・日・祝日を除く毎日 場所は市役所本庁舎商工観光課内。契約や9:00～12:00 悪質商法、多重債務などの相談を受けます。13:00～15:30

【定員】15名 ※応募者多数の場合は抽選

良い食生活を進めるためのグループ講習会開催

【応募方法】

【やさい教室】開催

【ウェルネスパークからのお知らせ】

知的障がい者、在宅の精神障がい者とその家族関係者・ボランティア希望者

東日本・家族応援プロジェクトinむつ2012

家族支援という視点から、地域の家族力向上および被災地や被災者に対する復興支援の一助となることを目的に開催していきます。

【団士郎「家族漫画展」】

立命館大学教授であり、マンガ「家族の練習問題」の著者でもある団士郎氏の漫画をパネル展示。

作者団士郎の漫画トーク

物語の描かれた部分と描かれなかつた部分について、スライトショーマンガにあわせて

お話しします。

ある日、どこかで...

6月7日(木) むつ川内ライオンズクラブ 川内小・中学校へ寄付金贈呈

むつ川内ライオンズクラブ(半田義秋会長)はこの日、川内小学校と川内中学校を訪れ部活動等学校運営に役立ててくださいと寄付金を贈呈しました。両校は、平成23年度より小中併設型一貫校となり、各スポーツ大会等に目覚ましい成績を上げています。このため同クラブでは、父兄の負担を少しでも軽減できるようにと事業費の一部を寄付金として贈呈することとなりました。半田会長から寄付の贈呈を受け林順一郎川内小学校校長、阿部謙一川内中学校校長は「スポーツ大会の遠征費等にありがたく活用させていただきます。」と感謝の言葉を述べました。



6月30日(土) 小松ヶ丘町内会と市建設部 協働で市有地に花植え

この日、小松ヶ丘町内会と市建設部との協働により、松山町内にある市有地を活用した緑化事業として花植えを行いました。参加者31名の手により、黄色とオレンジのマリーゴールドが植えられ、これまで草地だった場所がきれいに彩られました。今回、市有地を活用した緑化事業として初めての試みでしたが、参加していただいた小松ヶ丘町内会のみならず、参加していただいた小松ヶ丘町内会のみならず、楽しく作業を行うことができました。参加者は、「国道に面しているし、小学校の通学路にもなっている。多くの方にこのきれいな花を見てもらいたい。」「景観が良くなった。」などの声を聞くことができました。市建設部では、この取り組みを、今後も市内全域に広げていきたいと考えています。今後、緑化事業の参加希望団体を募集する予定です。詳細は市都市建築課都市計画Gまで。(問合せ先) ☎22-1111 内線 2743



この日、小松ヶ丘町内会と市建設部との協働により、松山町内にある市有地を活用した緑化事業として花植えを行いました。参加者31名の手により、黄色とオレンジのマリーゴールドが植えられ、これまで草地だった場所がきれいに彩られました。今回、市有地を活用した緑化事業として初めての試みでしたが、参加していただいた小松ヶ丘町内会のみならず、参加していただいた小松ヶ丘町内会のみならず、楽しく作業を行うことができました。参加者は、「国道に面しているし、小学校の通学路にもなっている。多くの方にこのきれいな花を見てもらいたい。」「景観が良くなった。」などの声を聞くことができました。市建設部では、この取り組みを、今後も市内全域に広げていきたいと考えています。今後、緑化事業の参加希望団体を募集する予定です。詳細は市都市建築課都市計画Gまで。(問合せ先) ☎22-1111 内線 2743



7月2日(月)・3日(火) 中華民国・陽明国民中学とむつ中が友好交流

むつ市と中華民国・陽明国民中学との交流は、昭和63年に川内中学校と姉妹校として交流が始まって以来、むつ市と川内町の合併後も交流が続き、今年で25年目を迎えます。これまでにのべ805名が両地域を訪問しており、今年は陽明国民中学訪問団28名がむつ中学校を訪問しました。陽明中学生は、歓迎セレモニーを受けた後、日本の英語や数学、家庭科等の授業に参加し、言葉や文化などの違いを肌で感じながらも、お互い懸命にコミュニケーションを図る姿がありました。給食を共にした後、むつ中全校生徒による「大空と大地の中で」の合唱で仲間を見送りました。この友好交流事業は、むつ市、また高雄市の次代を担う中学生の友好親善を深め、国際社会で活躍できる人材の育成を図るべく、今後も続けていく予定です。



むつ市と中華民国・陽明国民中学との交流は、昭和63年に川内中学校と姉妹校として交流が始まって以来、むつ市と川内町の合併後も交流が続き、今年で25年目を迎えます。これまでにのべ805名が両地域を訪問しており、今年は陽明国民中学訪問団28名がむつ中学校を訪問しました。陽明中学生は、歓迎セレモニーを受けた後、日本の英語や数学、家庭科等の授業に参加し、言葉や文化などの違いを肌で感じながらも、お互い懸命にコミュニケーションを図る姿がありました。給食を共にした後、むつ中全校生徒による「大空と大地の中で」の合唱で仲間を見送りました。この友好交流事業は、むつ市、また高雄市の次代を担う中学生の友好親善を深め、国際社会で活躍できる人材の育成を図るべく、今後も続けていく予定です。



午後2時~3時 ※要事前予約
《どんな》
関節周りのトレーニングで、カラダのバランスを整えます。
《対象》18歳以上の方
《参加費》1回500円
《定員》各15名
《問合せ・申込先》
むつ市ウエルネスパーク ☎28-4341
募集します
〇「詩歌コンクール」作品募集
《詩の部》
応募点数は1編までとし、400字詰め原稿用紙2枚まで。
【短歌の部・俳句の部・川柳の部】
応募点数は2首(句)までとし、所定の応募用紙またはハガキ・FAX・メール(個人のみ)にて。
《応募資格》
市内在住、または市内に通学・通勤している方。
《応募規定》
作品は未発表のもので、各部門(小中学生・中学生・高校生・一般)ごとに募集します。
《応募方法》
すべての応募作品に、応募部門・住所・氏名・年齢・電話番号を明記のうえ、市立図書館へ持参・郵便・FAX・メール(個人のみ)にて募集します。

ル(個人のみ)いずれかの方法で応募ください。
※メールの場合、タイトルに「詩歌コンクール応募」と明記
《応募用紙配布場所》
市立図書館、市役所本庁舎総合案内、各庁舎、各公民館
《募集期間》
9月1日(土)~30日(日)
〇「心に残る一冊」募集中!
「心に残る一冊」を募集中です。今まで読んだ本の中で、特に心に残っている本や、お勧めの本などはありませんか? ご紹介いただいた本は、9月末頃、市立図書館で展示する予定です。たくさんのご応募お待ちしています。
《応募方法》
市内の図書館にある用紙に記入のうえ、設置の投書箱にご投函ください。
《申込締切》8月31日(金)
《問合せ・詩歌コンクール応募先》
〒035-10073
むつ市中央2-3-10
市立図書館「詩歌コンクール」係 ☎28-3500
☎28-3400
✉mt-toshokan@city.mutsu.lg.jp

投棄された現場の原状回復状況を公開するため、「景観不法投棄現場見学学芸会」を開催します。
《いつ》10月28日(日)
《どこ》
①北駅前 午前8時5分出発
午後6時10分解散予定
②近川駅前 午前8時25分出発
午後5時50分解散予定
※県が手配する専用バスで移動
《どこ》
景観不法投棄現場(田子町茂市川倉ノ上28)および浸出水処理施設(田子町茂市川倉ノ上19)
《対象》県内にお住まいの方
※中学生以下の方は要保護者同伴
《参加費》無料
《定員》40名 ※先着順
《申込締切》10月5日(金)
《その他》
・動きやすい服装(ハニーカーやズボン等)でお越しください。
・昼食は各自でご用意ください(休憩場所に食堂あり)。
《詳しくは》
青森県環境生活部景観再生対策室 ☎017-173419261

ターデザインを公募しています。
《募集対象》
①幼児・小学1~4年生の部
②小学5・6年生の部
③中学生・高校生の部
④一般の部
《募集作品》
地震・津波・火山噴火・台風・豪雨・豪雪などの自然災害を対象とした「防災」に関するもの。(火災・事故など、人的要因による災害は除く)
《応募締切・受付時間》
10月31日(水)消印有効
午前9時30分~午後6時
※土曜、日曜、祝日を除く
《その他》
審査結果は、入選以上の受賞者への通知をもって発表とします(12月頃)。
《問合せ・応募先》
〒462-0861
名古屋市中区江本通1-11
「防災ポスターコンクール事務局」(株)プロセスユニーク内宛 ☎052-91917080
☎http://www.bousai.go.jp/ gyoji/poster/28bouson.html

します。審議会では、市民のみならず、市からの意見をお聴きし、市のスポーツ行政に反映させるため委員の一部を募集します。スポーツに関心をお持ちのみなさまからのご応募をお待ちしています。
《募集人数》1名
《応募資格》
・市内在住の20歳以上の方(平成24年4月1日現在)
・今年度5回程度開催予定の会議に出席できる方
・スポーツに関心があり、スポーツ推進に関するご意見などをお持ちの方
《応募方法》
「むつ市スポーツ推進審議会公募委員申込書」をご提出ください。
※申込書は市民スポーツ課または市ホームページから取得できます。
《受付期間》
8月10日(金)~31日(金)
《問合せ・応募先》
〒035-18686
むつ市中央1-8-1
市民スポーツ課 ☎22-1111 内線 2471
☎22-5825
☎http://www.city.mutsu.lg.jp

7月2日(月) むつ旧車よれよれクラブ 市へ寄付金贈呈

むつ旧車よれよれクラブ(熊谷章敬代表)より、むつ市の防災対策に役立てて欲しいという趣旨でのご寄付をいただきました。熊谷代表が運営している「むつ旧車よれよれクラブ」が、昨年9月にクラシックカーフェスタを開催した際に集まった参加費用の剰余金について、社会貢献が可能ではないかとの思いから、この度の寄付の申し出をいただきました。

いただいた寄付金は、市の防災対策のために大切に使用させていただきます。ありがとうございました。



7月5日(木) 「こども教室」お茶会開催



昨年9月に続き2回目となる「こども教室」お茶会が、川内公民館にて開催されました。前回同様、お茶の師範である田中純子(茶名 田中宗純)さんを講師に招いて行われ、昨年よりも7名多い15名の子ども達が参加しました。

子ども達は慣れない作法にちょっと緊張した様子で、中には初めてお茶を点てる子もいました。2つの班に分かれ、お茶の点て方のお手本を師範が披露した後、子ども達はお茶請けの京菓子の松露と金平糖を口に、抹茶を飲みました。

川内小3年生の石倉遵也くんは、「うあ、ちょっと苦い!」と、顔を渋めながら自らが点てた抹茶を味わっていました。



7月10日(火) 小林喜平さん 市へ三重塔の模型寄贈

脇野沢小沢地区の小林喜平さんより、三重塔の模型一式がむつ市へ寄贈されました。小林さんは、若い頃から大工として活躍し、独学で模型作りの研究を重ねてきており、作品には細部にわたって細やかな工夫が施されています。これまで三重塔17セット、五重塔5セットを作成し、友人や知人などに寄贈しているとのこと。

小林さんは、まもなく90歳を迎えるそうですが、まだ作成途中の作品もあり、「まだまだ現役で頑張りたい」と張り切っています。

三重塔の模型は、川内庁舎ロビーに展示されています。



7月17日(火) 市の産業経済発展に寄与された菊池健治氏を表彰

この日、菊池健治氏に対し、むつ市功労表彰・表彰状の贈呈を行いました。

本表彰は、市民の模範となり、名誉を高める等功労があった方を対象とするもので、菊池氏は永年にわたり市の観光振興に尽力され、産業・経済の発展に寄与されたことから、被表彰者に決定しました。

このたびの受賞、誠にありがとうございます。

