

町	65,768 人 (- 24 人)	11月1日現在の住民基本台帳による人口 ()内は前月からの増減
男	31,916 人 (- 14 人)	世帯数 28,562 世帯
女	33,852 人 (- 10 人)	(+ 2 世帯)

むつ 市政だより



『やった～、大きいのが取れた!』

(11月4日・ハロウィンパーティーにて)

11.26



〈問合せ先一覧〉

市税務課 ☎22-1111

市民税係 内線 182 ~ 184

固定資産税係 内線 185 ~ 187

納税管理係 内線 195・196

収納係 内線 193・194

川内庁舎管理課 ☎42-2111

大畑庁舎管理課 ☎34-2111

脇野沢庁舎管理課 ☎44-2111

◎税に強くなろう！～その3 所得について～

税法上には、『収入』・『所得』・『所得控除』・『課税所得』があり、次のように区分されています。

『収入』…自営業者の売上や、サラリーマンの給料で源泉徴収や社会保険料などを差し引かれる前の金額などをいいます。

『所得』…基本的には、収入からその収入を得るためにかかった経費を差し引いたものです。

『所得控除』…納税者の個人的事情をふまえた税額を求めるために、所得から差し引かれるものです。

『課税所得』…『所得』から『所得控除』を差し引いたものです。所得税・住民税の金額を求める上で基本となる金額です。

これらのなかで『所得』と『所得控除』については、種類が多くあります。今回は、『所得』について説明します。

所得といえますと、よく収入と混同される方もいますが、上記のとおり収入とは全く異なります。いくら収入が多くとも経費がかかるとは、もうけ(所得)が少なく担税力(税金を負担する能力)がないと考えられるため、所得税・住民税を課税するにあたっては収入ではなく所得に注目することになります。

所得は、各納税者の担税力に見合った税額を算出するため、収入の内容から10種類に分類し、それぞれの方法で所得金額を計算します。

所得の種類	所得の内容	所得金額の計算方法
事業所得	事業(商・工業や漁業、農業、自由業などの自営業)をしている場合に生じる所得	収入金額－必要経費
不動産所得	地代、家賃、権利金など	収入金額－必要経費
利子所得	公社債、預貯金などの利子	収入金額
配当所得	株式や出資の配当など	収入金額 －元本取得のために要した負債利子
給与所得	サラリーマンの給料など	収入金額－給与所得控除額 (または特定支出控除額)
雑所得	公的年金等、原稿料など他の所得にあてはまらない所得	下記の①の金額＋下記の②の金額 ①＝公的年金等の収入金額 －公的年金等所得控除額 ②＝①を除く雑所得の収入金額 －必要経費
譲渡所得	土地などの財産を売った場合に生じる所得	収入金額－(取得費＋譲渡費用) －特別控除額(最高50万円)
一時所得	生命保険の一時金、賞金や懸賞の当せん金などの所得	収入金額－必要経費 －特別控除額(最高50万円)
山林所得	山林を売った場合に生じる所得	収入金額－必要経費 －特別控除額(最高50万円)
退職所得	退職金、一時恩給など	(収入金額－退職所得控除額)×1/2

◎所得には、課税の対象となる所得と、課税の対象とならない非課税所得があります。また、課税の対象となる所得のなかには、所得税が免除される所得(免税所得)があります。

〈非課税所得の例〉

- ・遺族年金・障害年金
 - ・宝くじの当せん金品 など
- ※非課税所得は、そのほとんどが、申告や申請などの手続きを必要としません。

〈免税所得の例〉

- ・肉用牛の売却による農業所得の課税の特例
 - ・租税条約による免税所得 など
- ※免税所得は、通常、申告や申請などの手続きを必要とします。また、免除されるのは所得税・住民税のみで、その他の国民健康保険税などの賦課の際には、免税所得についても対象となりますのでご注意ください。

～申告におけるの注意事項～

1. 申告の際は源泉徴収票など収入金額や必要経費を確認できる書類を持参してください。
2. 収入金額および必要経費等は、できる限りご自分で計算するようにしてください(特に不動産所得・事業所得がある方)。計算してこないと、申告に時間がかかるばかりか、混雑の原因となります。ご協力をお願いします。

(詳しくは)市税務課市民税係

11月26日～12月25日は『市税完納強化月間』です

市では、11月26日(月)から12月25日(火)までの1か月間を『市税完納強化月間』とし、納期限を過ぎている市税の整理を強化しています。例年、『納め忘れ』による未納が多数ありますので、お早めのご確認と納付についてご協力をお願いします。

なお、都合により納付が遅れている方のための『納税相談』も受け付けていますので、お気軽にご相談ください。

《夜間窓口開設日時(平日のみ)》	11月26日(月)～30日(金) … 17:15～19:30
	12月の毎週火曜日・木曜日 … 17:15～19:30
《休日窓口開設日時》	12月22日(土)・23日(日) … 8:30～17:15

～市税を滞納すると～

①延滞金

市税を滞納すると、納付期限の翌日から納付されるまでの日数に応じ、未納にかかる本税の額に年14.6%（ただし、納付期限の翌日から1月を経過する日までの期間は、年「7.3%」と「前年11月30日の日本銀行法第15条第1項第1号の規定により定められている商業手形の基準割引率+4%」のいずれか低い割合）を乗じて計算した延滞金を本税に併せて納付しなければなりません。

②督促

納付期限を過ぎても納付されない場合には、市役所から督促状が送付されます。
この督促状が送付されてから10日を経過する日までに完納されない場合は、滞納処分を受けることになります。

③滞納処分

滞納処分とは、期限内に納付した者と期限を過ぎても納付しない者との負担の公平を図るため、納税者が自主的に納付しない場合に、これを強制的に徴収するための手続きをいい、具体的には次の手順で行なわれます。

(1)財産の差押え

督促状の送付を受けても納付されない場合には、財産について差押えが行なわれます。差押えがされると納税者は、その財産を処分することができなくなります。差押えの対象となる財産は、土地・建物といった不動産、売掛金といった債権（給与収入、家賃収入、預金、生命保険金、国税還付金等）あるいは動産（自動車等）、有価証券など、多様なものとなっております。

(2)差押え財産の公売

差押えを受けてもなお納付されない場合には、差押えられた財産が売却（公売）され、その売却代金が滞納市税に充当されます。なお、差押えられた財産が債権の場合には、直接取立てが行なわれ、その金銭が滞納市税に充当されます。

～すぐに納められない場合は納税の緩和措置制度～

病気や事業不振等で、すぐに完納することができない方のために、納税の緩和制度があります。担保の提供が必要（例外規定もあり）なことなど、猶予を受けるにあたっての条件はある程度厳しく規定されていますが、納付できない事情がある方は、ぜひ相談ください。

◆納税の猶予(地方税法第15条)

つぎのいずれかに該当した場合、申請により1年以内（やむをえない事情がある場合は2年を超えない期間）の期間に限り納税を猶予することができます(原則として担保が必要です)。

- ①財産の罹災、盗難にあったとき
- ②納税者等または同一生計親族が疾病、負傷したとき
- ③事業の廃止、または休止したとき
- ④事業において著しい損失を受けたとき
- ⑤その他上記に類する場合

今月(第6期)の市税の納期限は11月30日(金)です

市税等の納付は、うっかり・納め忘れのない ○地域の納税組合

○口座振替

をご利用ください

(詳しくは)市税務課収納係

平成20年4月採用 市職員(保健師)募集

市では、来年度採用予定の職員を次のとおり募集します。

〈試験日・場所〉

- ・第一次試験…平成20年1月13日(日)・市役所本庁舎
- ・第二次試験…平成20年2月中旬

〈申込受付期間〉

平成19年12月3日(月)～14日(金)・午前8時30分～午後5時15分
 ※土・日曜日を除く。郵送の場合は平成19年12月14日(金)の消印有効。

〈受験申込書類の請求〉

受験申込書類は、本庁舎総務課人事係のほか、各庁舎管理課および市立図書館で平成19年11月27日(火)から交付します。

郵便で請求する場合は、返信用封筒(角2封筒に120円切手を貼って、あて名を明記)を同封し、本庁舎総務課人事係に請求してください。



試験職種	受験資格	採用予定人員	第一次試験	第二次試験
保健師	昭和52年4月2日以降生まれで、保健師の資格を有する方、または平成20年3月31日までに当該免許を取得見込みの方	1名	教養試験 事務適性検査 対人適応性検査	面接・作文

〈詳しくは〉
 〒035-8686 (住所不要) むつ市役所総務部総務課人事係
 ☎22-1111 内線 144

新年祝賀会

平成20年新年祝賀会を次のとおり開催します。

新春の爽やかなときに、広く市民のみなさまのご参加をいただき、未来あるむつ市を創造することを目的に、毎年開催しているものです。

川内・大畑・脇野沢地区のみなさまも、ぜひご参加ください。

当日は送迎バスを運行いたしますので、バスをご利用の方はお申し込みの際にお知らせください。

〈いつ〉平成20年1月4日(金)
 午後6時～

〈どこで〉むつグリーンホテル

〈参加費〉3,000円

〈申込締切〉12月13日(木)厳守

※締切日を過ぎたお申し込みについては、名簿に掲載されませんのでご注意ください。



〈問合せ・申込先〉

むつ商工会議所総務課

☎22-2281

市広報広聴課

☎22-1111 内線252

冬期間、踏切道が一部通行止めになります

JR東日本(株)では、降雪時に円滑な列車運転を確保するため、除雪車を運転しますが、一部の踏切道では、除雪車が通行できないため踏切を一時撤去し、全面通行止めになりますので、ご協力くださるようお願いいたします。

〈冬期間通行止めとなる踏切道〉

(12月1日～翌年3月24日)

- ・ 中の沢踏切道(有畑～近川)
- ・ 第一近川踏切道(有畑～近川)
- ・ 浅の沢踏切道(近川～金谷沢)

※降雪の状況によっては、通行止め期間に変動がありますので、ご了承ください。

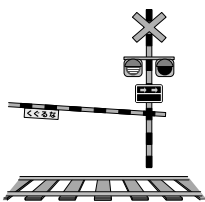

〈詳しくは〉

JR東日本(株)青森保線技術センター
 ☎017-781-1200

市下水道課から～下水道利用者の負担～についてのお知らせ

下水道が整備されますと、次の3つの個人負担が発生します。

①受益者負担金・分担金

下水道は、道路や公園のように不特定多数の人が利用できる公共施設とは違い、下水道が整備された区域でなければ利用できません。したがって、建設費を公費だけで賄うと、下水道の恩恵を受ける人と受けない人が同等の負担をすることになり、公平性が損なわれてしまいます。そこで、建設費の一部を下水道の恩恵を受ける方(受益者)に負担していただくのが受益者負担金・分担金です。なお、受益者負担金・分担金は一度だけ賦課されます。

②宅内排水設備工事

市では、下水道管を整備すると同時に各家庭の土地に公共汚水柵を設置します。この公共汚水柵に各家庭の水回り(トイレ、風呂、台所等)をつなぐ工事は個人負担となりますので、みなさまのご協力をお願いします。水回りをつないでいただかないと、下水道施設はその役割を十分に果たすことができません。なお、宅内排水設備工事は、専門的な技術を持った指定工事店でなければできません。

③下水道使用料

下水道が整備され、公共汚水柵に水回りをつないでいただくと、上水道の使用量に応じて下水道使用料を負担していただきます。この下水道使用料は、汚水をきれいな水に浄化するための費用や、下水道施設の維持管理費等に充てられます。

○受益者負担金・分担金の納期限について

受益者負担金・分担金を分割納付している方は、12月25日(火)が第2期目の納期限となりますので、納め忘れないようお願いいたします。集金、納付相談を希望する場合は、下水道課または各分庁舎まで連絡してください。

〈詳しくは〉

市下水道課	☎23-6591
川内庁舎建設課	☎42-2111
大畑庁舎建設課	☎34-2111
脇野沢庁舎建設課	☎44-2111

排水設備工事配管工認定講習と責任技術者・配管工更新講習の実施について

日本下水道協会青森県支部では、次のとおり『排水設備工事配管工認定講習、責任技術者・配管工更新講習』を実施しますので、受講を希望する方はお申し込みください。

なお、責任技術者および配管工の資格をお持ちの方で、有効期限が平成20年3月31日で満了となる方は、更新講習を受講しなければ資格を失うこととなりますので、必ず受講してください。

【配管工認定講習】

〈い つ〉平成20年1月29日(火) 10:30～
 〈どこで〉青森県水産ビル7階大会議室
 〈受講料〉4,000円

【責任技術者更新講習】

〈い つ〉平成20年1月28日(月) 14:00～
 〈どこで〉青森県水産ビル7階大会議室
 〈受講料〉4,000円

【配管工更新講習】

〈い つ〉平成20年1月29日(火) 14:00～
 〈どこで〉青森県水産ビル7階大会議室
 〈受講料〉3,000円

※上記の日程は、青森会場のものです。他に八戸市・弘前市・五所川原市でも実施いたしますので、詳しくは申込書と同封の実施案内をご覧ください。

《申込書の配布》平成19年11月28日(水)～

《申込受付期間》平成19年11月28日(水)～12月17日(月)

※配布および受付は、むつ下水浄化センターにて行ないます

〈詳しくは〉

市下水道課施設係(むつ下水浄化センター)

☎23-6591

児童手当ってなんだらう？



児童手当とは『お父さん、お母さん、子育て頑張ってる！子どもを大切に育ててね！』と子育てを応援するため、児童を養育している人に支給される手当です。いくら養育者に支給されているといっても、法律ではちゃんと児童手当を使う目的が定められているのをご存知ですか？

この手当はお子さんのために使ってあげてください！



児童手当をもらえるのはどんな人？

児童手当の支給対象は、『児童を養育している人』なので、子どもの両親でなくてももらえることもあります！

でも、児童手当を受けるには3つの条件がそろっていないと受けられません。

- ① 12才の誕生日を迎える年度の3月31日に達していない(小学校6年生までの)児童を養育していること
- ② むつ市に住民登録をしていること
- ③ 所得制限の範囲内であること

児童手当っていくらもらえるの？

ひと月に支払われる金額は次のとおりです。

☆支給金額(月額)☆(平成19年4月分から)

【3歳未満の児童】	一律……………10,000円
【3歳以上の児童】	第1子……………5,000円
	第2子……………5,000円
	第3子以降……………10,000円

ここでの『第1子、第2子』とは、18才到達後の最初の3月31日までにある児童(高校3年生までの児童)についてのカウントです。

支給されるのは、12才到達後最初の3月31日までの間にある児童(小学校6年生までの児童)です。



児童手当の計算例を紹介します

次の4つの例のように、子どもの人数が同じ3人でも、その年齢により支給額は異なります。

◎例1…8才、6才、4才の子どもがいる家庭

家族構成 (年齢)	児童手当で のカウント	支給額(月額)	どうして?
8才	第1子	5,000円	3才以上の 第1子なので
6才	第2子	5,000円	3才以上の 第2子なので
4才	第3子	10,000円	3才以上ですが 第3子なので
支給額合計(月額)		20,000円	

◎例2…14才、9才、6才の子どもがいる家庭

家族構成 (年齢)	児童手当で のカウント	支給額(月額)	どうして?
14才	第1子	0円	12才以上なので 支給なし
9才	第2子	5,000円	3才以上の 第2子なので
6才	第3子	10,000円	3才以上だが 第3子なので
支給額合計(月額)		15,000円	

◎例3…4才、2才、0才の子どもがいる家庭

家族構成 (年齢)	児童手当で のカウント	支給額(月額)	どうして?
4才	第1子	5,000円	3才以上の 第1子なので
2才	第2子	10,000円	3才未満なので一律
0才	第3子	10,000円	3才未満なので一律
支給額合計(月額)		25,000円	

◎例4…20才、15才、8才の子どもがいる家庭

家族構成 (年齢)	児童手当で のカウント	支給額(月額)	どうして?
20才	なし	0円	18才以上なので、 児童とはカウントしない
15才	第1子	0円	12才以上なので 支給なし
8才	第2子	5,000円	3才以上の第2子 とカウントし支給
支給額合計(月額)		5,000円	

児童手当の手続きは？

児童手当は自動的にもらえるわけではありません。児童手当を受けるには、申請をして認定を受けなければなりません。請求者によっては必要となる書類が異なりますので、申請の際は印鑑と保険証(申請者のもの)を持参してください。

また、転出、転入、出生など、市民課で手続きを済ませたあとは児童家庭課でも手続きが必要となりますので必ずお立ち寄りください。

児童手当関係で届出が必要になるのは次のとおりです。

提出を必要とするとき	届出書類
新たに受給資格が生じたとき	認定請求書
毎年6月(すべての受給者)	現況届
他の市区町村に住所が 変わったとき(転出)	受給事由消滅届 認定請求書

提出を必要とするとき	届出書類
児童が増えたとき (出生届を出された方、再婚など)	額改定認定請求書
年齢要件などにより支給対象と なる児童が減ったとき	額改定届
年齢要件などにより支給対象と なる児童がいなくなったとき	受給事由消滅届
受給者が公務員になったとき	受給事由消滅届 認定請求書
同じ市区町村の中で 住所が変わったとき(転居)	住所変更届
受給者または養育している 児童の名前が変わったとき	氏名変更届

〈問合せ先〉

市児童家庭課児童家庭係

☎22-1111 内線 413・414

川内庁舎健康福祉課 ☎42-2111

大畑庁舎ふれあいかん ☎34-6611

脇野沢庁舎健康福祉課 ☎44-2111

国民健康保険加入者のみなさんへ

人間ドック・脳ドックの受診について

市では、国民健康保険加入者の疾病予防と健康増進を図ることを目的として、人間ドックおよび脳ドック（いずれも半日の外来検診）を実施しています。

〈対象者〉

国民健康保険加入者のうち30才以上の方。ただし、脳ドックは2年続けて受診はできません。

〈実施医療機関〉

〔人間ドック〕

むつ総合病院
ほか市内医療機関

〔脳ドック〕

国民健康保険川内病院、
ふじた脳神経クリニック

〈自己負担額〉

〔人間ドック〕

1人1回 1万円
1人1回 1万円

〔脳ドック〕

5千200円～6千500円

〈検診項目〉

〔人間ドック〕

一般検査（問診・診察・血圧測定、
身体測定（身長・体重・視力）、
血液検査（貧血・血液型ほか）、
血液検査（肝機能検査・脂質・血糖
化学検査（肝機能検査・リウマチ・痛風
ほか）、血清学的検査（リウマチ・痛風・
梅毒）検査（蛋白・糖ほか）、検便（潜
血）、聴力検査、心電図、胸部レン
トゲン検査、胃カメラまたは胃部
レントゲン検査、腹部超音波検査

〔脳ドック〕

脳疾患の早期発見のためのMRIによる検査

〔受診方法〕

受診希望の方は、市国保年金課国保係または各庁舎市民生活課にて、人間ドック受診申請書を記入していただきます。
記入後に、受診票を交付しますので、保険証を添えて医療機関に提出し、受診してください。

〔問合せ・申込先〕

市国保年金課国保係
☎22-1111内線323・324

川内庁舎市民生活課
☎42-2111

大畑庁舎市民生活課
☎34-2111

脇野沢庁舎市民生活課
☎44-2111

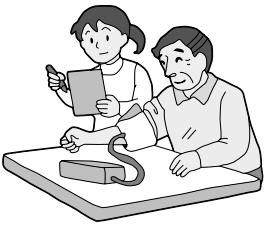

新農業者年金に加入しましょう

新しい農業者年金は、自ら積み立てた保険料とその運用益により将来受け取る年金額が決まる『積立方式（確定拠出型）』の年金です。加入者・受給者の数に左右されにくい安定した年金制度で、農業者年金基金が安全かつ効率的な運用を行なっています。

☆保険料の額は自由に設定できます

毎月の保険料は自分が必要とする年金額の目標に向けて、2万円から6万7千円まで、千円単位で自由に保険料が決められます。

☆農業従事者であれば誰でも加入できます

60歳未満の国民年金第1号被保険者であって、年間60日以上農業に従事している方は誰でも加入できます。配偶者や後継者など家族農業従事者の方も加入できます。

☆税制上の優遇措置があります

支払った保険料は、全額が社会保険料控除の対象となり、所得税・住民税の節税につながります。さらに、将来受け取る農業者年金は、公的年金等控除の対象となります。

☆農業の担い手には、保険料の国庫補助があります。

認定農業者で青色申告している等、一定の要件を満たす農業者には、保険料の国庫補助があります。

☆終身年金で80歳までの保障付きです。

農業者老齢年金は、原則65歳から生涯受けとることができます。仮に加入者や受給者が80歳前に亡くなられた場合でも、80歳までに受け取れるはずであった農業者老齢年金の額の現在価値に相当する額が、死亡一時金として、ご遺族に支給されます。

※さらに詳細な内容やご相談については、お近くの農協か農業委員会にお問い合わせください。また、農業者年金基金のホームページ（<http://www.nounen.go.jp/>）でもご覧いただけます。

〈詳しくは〉

市農業委員会
☎22-1111内線795・796

北国のお墓づくり 11/27～12/3

好評！特許墓石構造説明会開催！

くらべて見て解る安心構造・・・低価格墓石

☆お打合せ→墓石設計→お見積→ご契約
☆お墓修理・新工法をご提案いたします

新洋風型・高級和風型・自由設計デザイン

お墓リフォーム低価格・クリーニングでカビ・コケを除去

世界の石デザイン会員 優秀賞

大畑方面 横浜方面
苦生モル ●
ローン ● ●ハローワーク

特許墓石 有限会社 **小田桐石村**

むつ市仲町15-8 TEL 33-3166 下北駅 ■展示場 赤川駅

パーティーグッズ ●レンタル ●販売

タスキ

大型ピンコ

パーティファッション

抽選回転ゲーム

サイコロ/犬

集客アップ！売上アップ！イメージアップ！のお手伝い **ヨシザキ・アド企画** ☎22-2174

家族介護教室

市では高齢者を自宅で介護している家族や援助者、介護方法を知りたい方を対象に、介護教室を開催します。詳しい内容については、各教室にお問い合わせください。

いつ どこで	問合先
12月12日(水)・10:00～12:00 元金谷沢小学校教員住宅	恵光園在宅介護支援センター 濱松 ☎26-2681
12月19日(水)・10:00～12:00 奥内集会所	恵光園在宅介護支援センター 濱松 ☎26-2681
12月21日(金)・10:00～12:00 地域交流センターせせらぎ	在宅介護支援センターがわうち 田澤 ☎31-2555

「養護老人ホーム釜臥荘」料理交流会開催

釜臥荘では、地域のみなさんとの交流を深めるため『料理交流会』を開催します。

どうぞお気軽にご参加ください。

【料理交流会】

〈いつ〉12月5日(水)

午後1時30分～3時30分

〈どんな〉

①そば作り

②試食および意見交換会

〈講師〉

大和生活改善グループ連絡協議会

〈定員〉20名

〈対象〉市内在住の方



〈申込方法〉

電話でお申し込みください。定員になり次第締め切りとなります。

〈参加費〉無料

〈問合せ・申込先〉

養護老人ホーム釜臥荘

☎2314514

『バランス良く、美味しく食べる!』参加者募集

『今のままでいいのかな?』自分の食事を見直してみませんか? 『食事バランスガイド』を使い、理想的な食事のとり方の講習会を行います。

また、地場産の食材を使った調理実習もありますよ!ぜひご参加ください。

〈いつ〉12月7日(金)

午前10時～午後2時

〈どこで〉中央公民館

〈定員〉20名

〈準備するもの〉

エプロン、三角巾

〈参加費〉無料

〈申込締切〉12月5日(水)

※お電話でお申し込みください

〈問合せ・申込先〉

青森県栄養士会むつ下北地区会
横山(はまゆり学園) ☎2612113



こんにちは!子育てメイトです 19年度『冬のふれあい広場』へどうぞ

冬の『ふれあい広場』の予定をお知らせします。

学齢前のお子さんとお父さん、お母さん、おじいちゃん、おばあちゃん、どなたと一緒でもお気軽にお出かけください。メイトみなでお待ちしています。

〈いつ・どこで〉

19年12月10日(月)・海老川コミュニティセンター

20年1月8日(火)・海老川コミュニティセンター

2月18日(月)・海老川コミュニティセンター

3月10日(月)・海老川コミュニティセンター

3月25日(火)・小川町教育研修センター

※時間は午前10時～11時30分

〈準備するもの〉

おもちゃ、絵本は準備しておきますが、おやつ、飲み物などは各自でご用意ください。

また、保険代として一人10円をご用意ください。小川町会場は上履きが必要です。



子育て
メイトさん
募集中! テス

〈詳しくは〉

子育てメイト会・出崎 ☎22-3097

・小川 ☎28-3565

・昆 ☎23-2452

<<< = 燃料価格ニュース = >>>

11月1日現在・おつ地区平均価格(税込)

	今月平均	価格の幅	前月平均
《灯油》☆1ℓローリー価格	84円	76～86	74円
☆18ℓ配達価格	1,540円	1,368～1,656	1,368円
《LPガス》☆LPガス5m ³	4,581円	4,383～4,883	4,543円
☆LPガス10m ³	7,237円	6,927～7,770	7,222円
《ガソリン》☆レギュラー1ℓ現金	147円	145～150	142円
☆軽油1ℓ現金	124円	120～127	120円

※おつ市消費者の会モニター調べ

市営住宅入居募集のお知らせ

〈募集期間〉12月3日(月)～12月14日(金)

〈入居予定日〉平成20年2月1日(金)

〈入居の選考方法〉入居資格を審査のうえ、応募者多数の場合は公開抽選により入居者を決定します。

〈募集する市営住宅の概要〉

①むつ地区(2戸)

団地名	桜木町東団地	川守町団地
建設年度	昭和39年度	昭和56年度
建物の構造	木造平屋建	簡易耐火構造2階建
建物の面積	36.45㎡	66.20㎡
建物の間取り	6帖、4.5帖3帖、 台所、トイレ	6帖、6帖、4.5帖、台所、 トイレ、浴室(風呂無)
募集戸数	1戸	1戸
家賃	2,700円～4,500円	13,100円～21,700円
所在地	むつ市桜木町地内	むつ市川守町地内

②脇野沢地区(1戸)

桂沢団地
昭和51年度
簡易耐火構造2階建
53.00㎡
7.5帖、4.5帖、4帖、台所、 トイレ、浴室(風呂有)
1戸
9,300円～15,500円
むつ市脇野沢桂沢地内

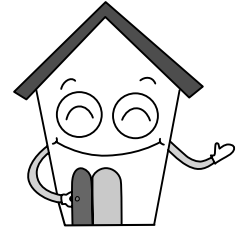

〈問合せ・申込先〉
市建築課住宅係
☎22-1111 内線 653
川内庁舎建設課 ☎42-2111
大畑庁舎建設課 ☎34-2111
脇野沢庁舎建設課 ☎44-2111

※家賃は収入に応じて決定され、敷金は家賃の3か月分となります。

◎県営住宅入居者募集

県営住宅(種別：公営住宅)への入居申し込みを、次のとおり受け付けます。

〈受付期間〉

12月3日(月)～10日(月)

※土・日を除く

〈入居予定日〉

平成20年2月1日(金)

〈募集する県営住宅〉

・金谷団地(松山町)2DK 1戸
家賃(月額)1万2千円～2万円

(駐車場使用料・共益費別)

〈選考方法〉

入居資格を審査のうえ、応募者多数の場合は公開抽選により入居者を決定します。

◎特定公共賃貸住宅

入居者募集

中堅所得者向けの特定公共賃貸住宅の入居者を随時募集中です。

〈募集する県営住宅〉

・県営住宅中央団地内

3LDK 77㎡

(家賃)月額6万3千円(共益費別)

〈問合せ・申込先〉

野村建設株式会社指定管理部

☎29-6474

年末のし尿汲み取りのお申し込みはお早めに

年末のし尿汲み取りの申し込みは、時節がら大変混雑いたしますので、各地区ごとに次のとおり取り扱いいたします。申し込みは、お早めをお願いいたします。また、日時の指定はできませんのでご了承ください。なお、便槽の汲み取り口周辺の除雪等については、事前に処理されますようご協力をお願いいたします。

地区	申込締切日	申込先業者名・電話番号	
むつ	12月20日(木)	(有)下北環境保全	☎22-1834 ☎0120-22-1834
		谷川環境衛生開発(株)	☎22-2659 ☎0120-12-2659
川内		(有)川内清掃社	☎42-2406
大畑		(有)環境衛生下北開発	☎34-2912
脇野沢		(株)環境社	☎44-3159

〈詳しくは〉

下北地域広域行政事務組合むつ衛生センター

☎26-2126

下北地区『元気まち創造サポーター育成事業』情報！ ～高校生の力でまちをプロデュース 元気な下北！活性化イベント～

9月下旬号では、10、11月の予定をお知らせしましたが、今回は12月の予定をお知らせします。田名部高校の生徒達が、独自のプログラムを実践します。会場は来さまい館となります。たくさんの方のご来場をお待ちしております。

いつ	高校名	どんな
12月1日(土) 15:00～16:30	田名部高校	JRC部による市民のための被災学講座『被災の現実』 阪神淡路大震災の記録映像と救護活動にあたった方の講演です。災害に強いコミュニティ作りのために私たちと一緒に考えてみませんか？ お気軽にどうぞ。お子さまの参加も大歓迎です。
12月8日(土) 15:00～16:30	田名部高校	JRC部による市民のための被災学講座『命を救うために』 各自ができる準備や心構え、簡単な救急法を学びます。災害に強いコミュニティ作りのために私たちと一緒に考えてみませんか？ お気軽にどうぞ。お子さまの参加も大歓迎です。
12月15日(土) 13:30～14:30	田名部高校	演劇部による上演『ハッピー・パースディ』 部員14名がおくる高校生の舞台を肌で感じてほしいです。ご来場をお待ちしております。

〈詳しくは〉
元気まち創造サポーター育成事業下北地区実行委員会
青森県教育委員会・下北教育事務所 ☎22-8581 内線 299
むつ商工会議所 ☎22-2281

〈応募方法等問合せ先〉
東北森林管理局国有林モニター係
☎018-8336-2274
☎018-8336-2031
http://www.tohoku.kokuyurin.go.jp/

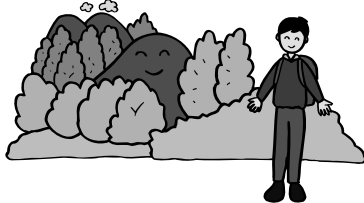

平成20年度『国有林モニター』募集
東北森林管理局では、国有林の管理・運営にみなさまの声を役立てていくため、モニターを募集します。
〈募集人員〉48名
〈募集期間〉12月3日(月)～28日(金)まで
〈任期〉平成20年4月～平成21年3月
〈内容〉アンケートへの回答、国有林モニター会議への出席等

あなたの可能性を広げませんか？ **介護と医療分野の資格や技能を取得。** ニチイの講座が応援します。

介護と医療を学んで活かす

青森県指定 厚生労働省教育訓練給付制度対象講座
ホームヘルパー 2級講座 教
介護のコツを学ぼう！
■通信教育&実技スクーリング+実習
※実技スクーリングは豊富なクラス設定。
急用にも「振替受講」無料で安心!

厚生労働大臣指定講座 教
医療事務 講座
医療機関で働くチャンス！
※通学制は選べる豊富なクラス設定
※「振替受講」無料&「休学制度」あり
③教育訓練給付制度対象講座(条件有)
10/1より給付率が20%に変更
(要件の変更有)
詳細はお問い合わせ下さい

◆通学制
◆通信制
◆ビデオ・CD-ROM

就職サポート 充実
就業相談 実施!

この他にもまだまだあります
介護と医療に役立つ講座。

無料体験説明会開催! 受講生募集

12/7(金) ホームヘルパー2級 13:30～
12/11(火) 医療事務 13:30～
講座に関するご質問にお応えいたします!

説明会開催会場) むつ市旭町7-47 [駐車場有り]
ニチイケアセンターむつ中央 マクドナルド サンデー
むつ中央二郵便局 マックスバリュ

案内書無料送呈 ☎0120-555-212
請求番号1548 資料請求…無休8:00～21:00

まなびネット
www.e-nichii.net

詳しくは、ニチイ 八戸校まで! (平日/9:00～17:15)
☎0178-24-2916
㈱ニチイ学館 〒031-0031 八戸市大字番町9-5-1546 協栄八戸番町ビル4F

議会だより 第143回臨時会

むつ市議会第143回臨時会が、去る10月30日と10月31日の2日間の会期で開かれました。今臨時会では、市議会議員改選後の議長および副議長が選出され、また、各委員会が組織されました。議長には村中徹也議員、副議長には中村正志議員が選出されました。また、各委員会への構成は次のとおりです。そのほか、今臨時会には3報告が上程され、審議の結果、それぞれ承認・報告されました。

議案審議

報告

▼専決処分した事項の報告について
去る8月11日むつ市大畑町一堀ノ内中川原地内の市道において発生した自動車損傷事故について、和解し、損害賠償の額を定めたもの

▼専決処分した事項の報告について
去る8月30日青森市本町五丁目付近の道路において発生した自動車事故について、和解し、損害賠償の額を定めたもの

▼専決処分した事項の報告および承認を求めることについて
むつ市議会議員の報酬および費用弁償に関する条例の一部を改正する条例（平成17年3月の市町村合併により、むつ市議会議員として在任することとなった旧町村議会議員の在任期間が満了することに伴い、所要の条文整備をしたもの）

◎常任委員会

【総務常任委員会】

役職名	氏名
委員長	川端 一 義
副委員長	新谷 泰 造
委員	千賀 武 由
	横垣 成 年
	富岡 幸 夫
	浅利 竹二郎
	山崎 隆 一
	村中 徹 也

【建設常任委員会】

役職名	氏名
委員長	半田 義 秋
副委員長	工藤 孝 夫
委員	川下 八十美
	野呂 泰 喜
	山本 留 義
	菊池 広 志
	中村 正 志

【産業経済常任委員会】

役職名	氏名
委員長	目時 陸 男
副委員長	岡崎 健 吾
委員	高田 正 俊
	白井 二郎
	佐々木 隆 徳
	菊池 一 郎
	川端 澄 男

【教育民生常任委員会】

役職名	氏名
委員長	鎌田 ちよ子
副委員長	澤藤 一 雄
委員	新谷 功
	馬場 重 利
	富岡 修
	斉藤 孝 昭
	佐々木 肇
	村川 壽 司

◎議会運営委員会

役職名	氏名
委員長	菊池 広 志
副委員長	千賀 武 由
委員	新谷 泰 造
	野呂 泰 喜
	白井 二郎
	斉藤 孝 昭
	浅利 竹二郎
	佐々木 肇
	菊池 一 郎
	村川 壽 司

廃車高価買入中

くるマック
clemac
<http://www.clemac.com>



有むつパーツ
廃車手続きいたします

くるマックむつ店
青森県むつ市南赤川町10-18
営業時間：AM8:30～PM6:00
定休日：日曜・祝日

☎ 0120-70-6282 ☎ 0175-22-1021

要らなくなったお車、安心買取り!

- ◆ 不動産・長期放置車輦等もOK
- ◆ 車輦持ち込みプラス査定
- ◆ トラック・ディーゼル車は更に高価買入中
- ◆ お見積もり無料&引取り費用無料

まずは、お気軽にお電話下さい

※申し訳ございませんが、廃車手続き費用は別途かかりますよ!

Amy と気軽に何でもトーキング

むつ市の皆さん、外国人と話したことがありますか？
英語はもちろんですが、日本語でも構いませんので、アメリカ人と話してみませんか？

この企画は、むつのみなさんに国際交流員との会話を気軽に楽しんでいただくことを目的としています。

『アメリカ人が今のアメリカのことをどのように思っているのか』『アメリカ人から日本はどのように見えるのか』『アメリカのハンバーガーは、日本に比べて本当に大きいのか』等々、内容は何でも構いません。もちろん、私が毎月の市政だよりに掲載しているエッセイのことや、日常生活の何気ないことについてでも Okay です。

お申し込みは不要です。お飲み物も用意しておりますので、気軽にお立ち寄り、お声掛けください。

〈いつ〉

- 12月 4日(火)・午前 10時～11時
- 12月 11日(火)・午後 6時～7時
- 12月 13日(木)・午後 6時～7時
- 12月 18日(火)・午前 10時～11時

※お好きな時間だけで構いません。複数のお客様がいらっしゃったときは、みんなで一緒に話をするという形式になりますのでご了承ください

〈どこで〉市立図書館会議室

Amy's America 『英会話・文化教室』

この教室は、市国際交流員のエイミー・ミラー (Amy Miller) との会話を通して、アメリカの日常生活やちょっとしたエピソード、そして Real English を楽しんでいただくことを目的に開催しています。

アットホームな雰囲気のある教室ですので、英語が得意な人も、そうでない人もぜひご参加ください。

〈いつ・どこで〉

- 12月 4日(火)・中央公民館
- 12月 12日(水)・川内公民館
- 12月 18日(火)・脇野沢地域交流センター
- 12月 19日(水)・大畑公民館

※時間はいずれも午後 2時～3時 30分

〈対象〉おおむね 18才以上の方

〈定員〉各会場先着 20名

〈参加料〉無料

〈申込締切〉各教室開催の3日前まで

エイミーと
お話ししましょう!



国際交流員 Amy (エイミー)

～食べて、話して、遊んで Christmas Party～

下北国際ふれあい会では、今年も市の国際交流員や ALT (英語指導助手) のみなさんとクリスマス・パーティーを開催します。これを機会に下北の外国人とふれあってみませんか？

〈いつ〉12月 8日(土)・午後 6時 30分～8時 30分

〈どこで〉市中央公民館・講堂

〈どんな〉ポットラック形式です。1家族1皿の料理かデザートをお持ちください。飲み物はこちらで用意いたします。

プレゼント交換(1人1個 500円以内のものをお持ちください)の他、ゲームや音楽も予定しております。

NAGAMI ★BAND による『X'mas Live '07』もあります

〈参加費〉一般(中学生以上) 1人 200円、または1家族 300円 ※下北国際ふれあい会員は無料です

〈申込締切〉12月 7日(金)・午後 4時まで



〈問合せ・申込先〉
市秘書課国際交流担当
☎22-1111 内線 163



パーティーしましょう!

忘年会やクリスマス会、サークル、ミニ会合など、
様々なパーティーを!

★お一人様 2,500円から(飲み放題込)

<http://taka-company.com/>



カフェ ド ケティ
むつ市小川町2-19-46
TEL. 23-6633



IZACAFE 月うさぎ
むつ市柳町1-2-7
TEL. 23-8727



Discovery Cafe
むつ市小川町2-9-5
TEL. 23-6456

第38回 むつ市かきぞめ大会

今年度もかきぞめ大会の時期がやってきました。お友達を誘って、みんなで参加してください。

〈いつ〉平成20年1月6日(日)
・午前9時30分～午後2時30分
※学校により午前・午後の時間指定があります



〈どこで〉市民体育館

〈課題〉

小学校1年…『ぞうに』 小学校2年…『すごろく』
3年…『かるた会』 4年…『出ぞめ会』
5年…『百人一首』 6年…『書初大会』
中学校1年…『正月春風』 中学校2年…『梅花芳香』
3年…『初夢吉福』

※書体は教科書体(中学校2、3年生は行書体可)

〈規定〉清書用紙として、特別に印をつけた紙を当日1人3枚配布します。練習用紙は各自持参してください

〈参加申込〉所属する学校をとおして中央公民館までお申し込みください

〈表彰式〉平成20年1月20日(日)・午前10時～
中央公民館講堂にて

〈展覧会〉平成20年1月10日(木)～20日(日)
中央公民館展示ホールにて
(入賞作品のみの展示)

※参加規定等、詳細は中央公民館ホームページをご覧ください
⇒ <http://www.city.mutsu.aomori.jp/kominkan/index.htm>

〈問合せ・申込先〉
中央公民館 ☎ 24-1224

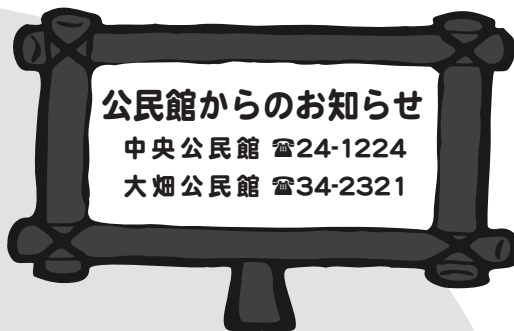

公民館からのお知らせ

中央公民館 ☎24-1224
大畑公民館 ☎34-2321

～むつ市民大学のお知らせ～ 大畑地区『べこもち』ゼミナール

〈いつ〉12月12日(水)、1月16日(水)、2月13日(水)
・時間はいずれも午前9時～正午

〈どこで〉大畑公民館

〈どんな〉『べこもちづくり』

〈講師〉こぶし生活改善グループ

〈定員〉25名(定員となりしだい締め切ります)



〈問合せ・申込先〉
大畑公民館 ☎ 34-2321

第6回下北地区

教職員美術展

この美術展は、退職された方々を含む、下北地区の教育関係者による美術・趣味等の作品を、広く展示・公開するものです。

ぜひご来場くださり、文化・芸術そして教育等について交流を深めていただければ幸いです。

〈いつ〉12月1日(土)～8日(土)
午前10時～午後5時

〈どこで〉市立図書館展示ホール

〈問合せ先〉

下北地区教職員美術展
実行委員会事務局(むつ中学校)
伴・☎22-1641

『むつ来さい館』だより

○除雪作業のため、12月1日から翌年3月31日(降雪状況により延長の場合あり)の間、むつ下北観光物産館およびむつ来さい館の駐車場を午後9時から翌日の午前8時30分まで閉鎖させていただきます。また、イベント広場のトイレも冬期間、凍結防止のため閉鎖させていただきます。

○フリーマーケット出展者募集
12月16日(日)開催

※詳しくはお問い合わせください

〈詳しくは〉
むつ来さい館

☎33-8191

～むつ市ウエルネスパーク～ 体力測定会 開催

今のご自分の体力を確認してみませんか?気になる体力年齢も表示されます。

また、参加当日は施設を利用することができますので、専門の指導員が結果をもとに作成した運動メニューをすぐ試すことができます。以前参加した方も効果測定のためにぜひお越しください。

〈いつ〉12月1日(土)～26日(水)・午前9時～午後7時
〈申込方法〉お電話でご予約ください。
※11月24日(土)より予約開始

〈どこで〉むつ市ウエルネスパーク
〈どんな〉体力測定、運動指導、施設利用

〈対象〉18才以上

〈参加費〉500円(60才以上の方は無料)

〈問合せ・申込先〉
むつ市ウエルネスパーク ☎ 28-4341
<http://www.mutsushi-wellnesspark.jp>



【クリスマスイベント & 冬休みイベントのご案内】

日に日に冷え込んで、冬を感じる季節になりました。むつ科学技術館では、12月24日にクリスマスイベントを開催します。冬にちなんだビデオの上映や、当日限りのちびっこ工作教室、探求コーナー（科学実験）など、楽しい企画を考えております。また、当日来館してくれたお子様（中学生以下）に、素敵なプレゼント（先着50名様）をご用意しておりますので、ご家族やお友達とぜひ遊びに来てくださいね！

さらに、12月26日から1月14日まで冬休みイベントを開催します。期間中は、クリスマスイベントで上映したビデオソフトを引き続きお楽しみいただけるほか、通常土曜日・日曜日・祝日のみ開催の工作を全開館日に体験できます。



【売店商品のご紹介】

むつ科学技術館の売店では、いろいろな工作キットを販売しています。そこで、人気の商品上位3つを紹介したいと思います。見本も展示してありますので、見てみてくださいね。

●ブラックボックス

蛍光クレヨンを使い、模様などを描いてブラックボックスに入れ、付属のブラックライトで照らしながらのぞくと、万華鏡のような模様を見ることができます。

●名犬ロボット2

電流と電磁石について楽しく学ぶことができる工作キットです。完成したイヌ型ロボットは歩いたり、しゃべったり首を動かすことができます。

●けしゴム工場

粘土を丸めたり、のばしたり、色を混ぜたりして、自分の好きな形の消しゴムが簡単に作ることができます。オーブントースターやホットプレートで温めればできあがりです。

〈問い合わせ先〉

むつ科学技術館 ☎25-2091

☎25-2092

☞ <http://www.jmsfmml.or.jp/msm.htm>

ジョブカフェあおもり サテライトスポットむつ

セミナー・カウンセリングを毎週月曜日に実施します。

午後1時～3時まで、職業相談のカウンセラーが『サテライトスポットむつ』（勤労青少年ホーム内）に訪問しています。就職ミニセミナーやカウンセリングを行ないますので、ぜひご利用ください！

例えば…

- ・求人情報の集め方を知りたい
- ・履歴書、職務経歴書の書き方を知りたい
- ・何から始めていいのかわからない
- ・好きなことを仕事にしたい

〈12月の予定〉

3日、10日、17日

〈詳しくは〉

青森県若年者就職支援センター ☎017-731-1311

不用品活用登録銀行

市消費者の会では、物を大切に使うと、不用品のあっせんをしています。お気軽にご連絡ください。なお、有償での取り引きはご遠慮ください。

ゆずります

オーブントースター
車いす

ゆずってください

野辺地高校男子制服(上下、175～180cm)
野辺地高校野球部ユニフォーム(上下、175～180cm)
プレイステーション2、ニンテンドーDS
チャイルドシート、ベビーベット、エレクトーン
大湊カトリック幼稚園男子制服
(夏冬両方、上下、100～110cm)
FF式ストーブ、テレビ、キーボード、電子ピアノ

〈詳しくは〉

むつ市消費者の会事務局(市商工観光課内)

☎22-1111 内線 543



校歌

一、 霊場宇曾利の 山のもと
春 校庭の 桜花
作詞 穴沢敏夫
作曲 村上吉治

二、 津軽海峡 遠方にみて
秋 満山の 夕紅葉
文化日本の 色に映ゆ
若きわが友 はげみあい
高き希望に 生さんかな
たのし学舎 関根橋
清く明るく 起たんかな
うれし学舎 関根橋

11月3日(祝) 関根橋小学校 閉校式
~明治13年創立 児童数4人~

わたしの学校~
式特集

11月4日(日) 角違小・中学校 閉校式
~明治16年(小学校)・昭和23年(中学校)創立 児童数18人(小学校) 6人(中学校)~



校歌

一、 東の海 朱け染めて
黎明の 時は来たれり
豊かなる 生命のいぶき
拓けゆく 未来の象徴
創造の 意気いやまさる
わが母校 角違お、角違
作詞 吉田月二郎
作曲 清野 健

二、 釜臥の嶺は はるかに
理想への すがた見せたり
生産のうたも 高らかに
美しく 千草は夢む
たゆまざる 誓いに集う
わが母校 角違お、角違





校歌

作詞 今村 貞蔵
作曲 奥島 市太郎

一、 錦帯城下の 学びやに
六年の生活 ともにして
心を見がき 身をきたえ
未来に希望を たくしつっ
きそうわれらに 栄えあれ

二、 ひかり輝く むつの海
潮の香高き 学びやで
郷土の歴史を ほこりつっ
いまをゆたかに きずかんと
はげむわれらに 光あれ

11月10日(土) 蛸崎小学校 閉校式
~明治8年創立 児童数12人~

~ぼくの学校、
閉校式

11月11日(日) 鳥沢小学校 閉校式
~明治25年創立 児童数22人~

校歌

作詞 横浜 正大
作曲 間宮 秀樹

一、 海はひらける 太平洋
腕くみかわし 呼びかける
とびとぶかもめ はしる船
清らかな心 つきないのぞみ
あすのわれらを のばしていこう

二、 山はそびえる 恐山
日ざしにはえる ひばの木の
芽ぶくかおりを 身にうけて
けだかい心 あかるいことば
あすのわれらを そだてていこう

三、 霧ははれゆく 鳥沢
みちくる潮に こころよく
朝の船出の うたわたる
ゆたかな心 たゆまぬまなび
あすのわれらを みがいていこう



図書館からのお知らせ

詳しくは市立図書館へ

☎28-3500

☎28-3400



12月の図書館カレンダー

日	月	火	水	木	金	土
						1
2	3	4	5	6	7	8
9	10	11	12	13	14	15
16	17	18	19	20	21	22
23	24	25	26	27	28	29
30	31					

■ は休館日です。

今月の新着案内

【図書・評論・心理学】

心がほかほかするニュース 2006 日本新聞協会
ツキを呼ぶ「空気」の読み方 桜井秀勲

【歴史・紀行】

これだけは知っておきたい昭和史の基礎の基礎 保阪正康
ホロコーストを次世代に伝える 中谷剛
厚生年金の宿完全使いこなしガイド 双葉社

【社会・教育】

いまの日本よくわからないまま社会している人々 池上彰
一國は一人を以て興り、一人を以て亡ぶ 福田康夫
どうなる「ゆうちょ銀行」「かんぽ生保」 滝川好夫
隣り近所の法律知識 自由国民社
裁かれた罪裁けなかった「こころ」 佐藤幹夫
「スパイク!」経営 野口吉昭
その上司、大迷惑です。 松井健一
年金不安の時代に必要な知識と手問 磯村元史
資格取り方選び方全ガイド 高橋書店編集部
みんなのバイト時代 FromA編集部
暴走老人! 藤原智美
緊急地震速報 目黒公郎
年収300万円で子どもを大学に入れる方法 石橋知也

【技術・手芸・料理】

おさいほうスタートBOOK 柴田美穂子
とっておき手編みのブランケット 渡部サト
1日5分! やせる「腰回しダイエット」 SHINO
おうちでダイエットキャンプ しばさきよこは
ウー・ウェンのねぎが、おいしい。 ウー・ウェン
豆腐二百珍 集英社

おはようから20分のお手軽お弁当 小島ともみ
あっさり味のおかず 主婦の友社

【自然科学・健康・生活】

メタボリック・シンドロームを知る 松沢佑次
脳梗塞の子供・治療と生活のしかた 内山真一郎
ポケない技術(テク) 奥村歩
鼻の病気がわかる本 飯田誠
安全な食品の選び方がわかる本 阿部絢子

【芸術・スポーツ】

いちばんやさしいピアノ・コード講座 自由現代社編集部
厳選! ベースのコツ100 田熊健
確実に上達するソフトボール 舟山健一
セルフディフェンス 山崎隆史

【文学】

ブラックペアン1988 海堂尊
借金取りの王子 垣根涼介
三面記事小説 角田光代
月明かり 北原亜以子
黄昏の異邦人 九条菜月
はぐれ鷹 熊谷達也
悪果 黒川博行
竜の棲む家 玄侑宗久
警官の血 上・下 佐々木譲
越境捜査 笹本稜平
リベルタスの寓話 島田荘司
その日 杉本章子
ソラチルサクハナ 高里椎奈
顔なし子 高田侑

うさぎパン 滝羽麻子
二 荒立松和平
約束の地で 馳星周
つくもがみ貸します 畠中恵

【ティーンズ・ブック】

キノの旅 11 時雨沢恵一
12歳-出逢いの季節- あさのあつこ
刀語 第10話 西尾維新
山田詠美(はじめての文学) 山田詠美
下弦の月 矢沢あい

【児童よみもの】

ちきゅう G.ブライアン・カラス
つきのよるのものがたり かさいまり
がんばれ! パトカー 竹下文子
まじよまつりにいこう せなけいこ
おしりしりしり 長野ヒデ子
いいからいいから 2 長谷川義史
いっちゃんといっしょいっしょのやまのぼり わたなべさむじろう
図書館って、どんなところなの? 赤木かん子
身の毛もよだつ恐怖!! 都市伝説 平川陽一
世界の国旗図鑑 苅安望
新・みぢがなぐらと地方行政 1~6 松田博康
ダーウィンが来た! 1・2 NHK「ダーウィンが来た!」監修
かんたん飼育図鑑 高家博成

【郷土資料】

会津藩仕の掟 中元寺智信
祐川の苗字について 祐川清人
お国ことばで川柳 1 渋谷伯竜

郷土の本 & 話題の本

『祐川の名字について/祐川清人 著』

誰でも一度は、自分の名前の由来を知りたい、と思うのではないのでしょうか?
それは、自分の存在は何者なのかと、問うきっかけの一つでもあるようです。
著者の苗字でもある、「祐川」の苗字についての調査をもとに、全国の祐川(助川)から大湊の祐川まで、それぞれの地における歴史に触れています。
特に大湊の歴史を新しい切り口での記述がおもしろい。
是非一読を…。

春 夏 秋 冬

川 柳

袖 つまづいた分だけしっかり手をつなぎ
口の汚れに秋の風が吹く

俳 句

あやす子に遊ばれてる日向ぼこ
閑校の校舎を囲む紅葉かな
毛氈のひとひらの客紅葉かな
再会を山のもてなし紅葉
木の實踏む音にも山の深さかな
冬構終えて海鳴りおだやかに
鬼灯を鳴らして母と在るごとし
紅葉山神の手作り下戸が淵
麻酔からさめて手を振る星月夜
師の句碑を訪ねる旅路秋うらら

短 歌

憂ひるし台風逸れて秋空に町の祭の太鼓がひびく
白きヴェール曳きずるやうな昼の波発電風車遠くに見ゆる
訪いゆけば夢かとしきり喜びて母は私が誰かを知らず
釜臥山に抱かれし青き芦崎湾雲と航跡真白く映ゆる

吉 出
田 崎
佳 忠
奈 華

畑 山
則 子

三 上
敦 子

佐 藤
かつえ

洪 谷
千 枝子

菊 池
千 州

加 藤
醉 歩

深 貝
津 弥

渡 部
みさほ

山 田
富 江

山 本
角 大

本 山
彦 司

津 田
美 代

加 藤
く に

葛 西
秀 子

下北文化会館・大ホール 12月の催し物案内

- 1日(土) 9:20 ~ 11:30 《入場無料》
大湊幼稚園おゆうぎ会
- 2日(日) 9:30 ~ 11:30 《入場無料》
海の子保育園平成 19 年度お遊戯会
- 4日(火) 18:00 ~ 20:20 《事前応募による無料招待》
RFSふれあいコンサート『由紀さおり・安田祥子 Song With Your Life Concert』
- 9日(日) 9:30 ~ 12:30 《入場無料》
NPO 法人希望の友 劇団『希望』発表会
- 16日(日) 9:50 ~ 18:00 《自由席 400 円》
青森県アンサンブルコンテスト第26 回下北地区大会

- 22日(土) 14:00 ~ 16:30 (Part1) 《入場無料》
23日(日) 10:30 ~ 13:00 (Part2) 14:30 ~ 17:00 (Part3)
東京堂ヤマハ音楽教室 2007 ピアノ発表会
- 24日(振) 15:00 ~ 《入場無料》
大沢音楽教室ピアノ発表会
- 26日(水) 15:00 ~ 《小、中学生無料・高校生以上 1,000 円》
下北の子どもたち&東京芸術大学の若手演奏家によるジョイントコンサート
心に響く『日本のうた』~音楽が世代をつなぐ~

〈詳しくは〉下北文化会館 ☎22-8411



太郎仁 陶芸美術館
新設オープン
(展示、販売いたします)



陶芸体験も出来ます
世界で一つしかない作品を
作って下さい。

お問い合わせ) 陶名 本 市 仁 〒035-0021 青森県むつ市南横山60
TEL (0175) 22-0653
〈ホームページ〉http://www.k5.dion.ne.jp/ taroujin 〈メールアドレス〉taroujin@y9.dion.ne.jp

金・プラチナ 現金買取

着物・ブランド品



おてもちの金・プラチナ・宝石類
タンスに眠っているお着物・帯・
小物品・ブランドバッグ等…!!

金 1g / 1,000円以上買取

査定無料
おきがるに
ご来店下さい。

むつ市小川町1-6-9(マエダ通り)
タイヨードー本店
☎0175-22-7288

《女性の再チャレンジ支援講座》 受講生募集!

～いつでも・どこでも・だれでも～
生涯学習のまちづくり
 生涯学習課 ☎22-1111 内線 732 中央公民館 ☎24-1224
 市民スポーツ課 ☎22-1111 内線 742 川内公民館 ☎42-3113
 市立図書館 ☎28-3500 大畑公民館 ☎34-2321
 脇野沢公民館 ☎44-2110
 生涯学習に関するご相談は市教育委員会まで

出産や育児等により退職し、将来再就職や在宅ワーク等を希望している方や、ボランティア活動などの社会参加をしたいと考えている女性の方を対象に、再チャレンジの為に学習支援情報やコミュニケーション術を学ぶ『女性の再チャレンジ支援講座』を10月から開催しておりますが、今回は12月の予定についてお知らせします。

全会場で託児を用意していますので、子育て中のお母さんも気軽にご参加ください。なお、託児を希望される方は、受講申込の際にお子さまのお名前と年令をお知らせください。

◆「インターネット活用術」

…インターネット検索の効果的な活用方法や、メールとセキュリティ、各種就業情報サイト、パソコン関連スキルと資格等について学習します(簡単な文字入力のできる方が対象です)。

〈いつ〉	〈コース〉	〈どこで・定員〉
12月 8日(土)～ 9日(日)	土日集中コース(9:00 ～ 16:00)	中央公民館(各コース 10名)
12月 11日(火)～ 14日(金)	午前コース (9:00 ～ 12:00) 午後コース (13:00 ～ 16:00)	
12月 18日(火)～ 21日(金)	夜間コース (18:00 ～ 21:00)	

◆「インターネットコミュニケーション術」

…インターネットで世界と交流する時代です。簡単で、便利な方法をお教えます。

〈いつ〉 12月 7日(金)・10:00～12:00

〈どこで〉 中央公民館

※9月25日号でお知らせした『人と人・心温まる交流術』(1月26日開催)の開始時間が、都合により午前10時から午後1時に変更となりました。

詳しい内容については、今後の市政だより・市ホームページ等でお知らせします。

(問合せ・申込先)
 市生涯学習課 ☎22-1111 内線 732

～グランパから小さなご提案～
「お持ち帰りパーティーセット」
 お血のまんま お持ち帰り!
 ご自宅や別会場での集いや
 パステーパーティーに!!
 そのまんま テーブルに出せるから♡
 *前日までのご予約で *人数とご予算にあわせて
 *ご指定があれば調整して *お時間までに
 *お受け渡しとなります *くわしくは、係りまで。
 Party!
 おはしDEMOイタリアン
 タヴェルナ・カフェ **グランパ** 0175(23)8839
 火曜定休日
 金・土・日はお早めにご予約を!(貸し出しのお血は、後日ご返却ねがいます)
 クリスマスは営業。翌26日水は、お休み。
 年末年始 年内12月30日まで平常。31日は予約対応。(オードブル・受け渡し)
 年始は1月2日から、一部メニューから。

シャムン共済 50万円の葬儀料が出ます
 100歳でも入院中でも
 一口で同居者全員対象
 掛金は月1,000円から
 葬儀料が心配な方や
 高齢者の居るご家庭に
 オススメです!
従業員募集 どうぞご利用下さい
とりやま葬儀社
 むつ市田名部赤川ノ内並木14-1525 ☎22-1990
 HPアドレス <http://www1.ocn.ne.jp/~soujisyaj/>

『トントウのメリークリスマス』
～カン(kan)がサンタに大変身!?～

〈いつ〉12月16日(日)・9:30～16:30

〈どんな〉

○サンタと遊ぼう

サンタさんのお話、Q & A コーナー、ぬいぐるみショー『空を飛んだトナカイ』、トナカイさんとジャンケン大会など

○ちょっと変わったビンゴゲーム

毎年恒例のビンゴ大会をちょっと変わった内容ですてきな賞品をご用意しております

○お楽しみ抽選会

ご来館者のみなさまにちょっと早めのクリスマスプレゼントをご用意しています(もれなく)

○トントウサンタとオリジナルカレンダー(抽選)

トントウサンタと記念撮影をして、オリジナルカレンダーを作しましょう

○手作りコーナー

『全部食べられるお菓子の家を作ろう(有料)』

『牛乳パックで作るクリスマスカード』

○チャリティー屋台コーナー『うまいもの広場』(有料)



※一部、数に限りがございますので、ご了承ください。詳しくは12月6日(木)の東奥日報折込チラシをご覧ください。なお、有料コーナーでいただきました益金につきましては、後日、教育・福祉活動に活用させていただきます。

〈問合せ先〉

〒039-4223 下北郡東通村大字小田野沢字見知川山1-809

東通原子力発電所PR施設『トントウビレッジ』

☎48-2777

親子文化体験《キッズひろば》
テーブル花を楽しもう!

〈その他〉

身近な『花』をお正月に向けアレンジして楽しみましょう。親子で参加ください。
〈いつ〉12月22日(土)
午前10時～11時30分
〈どこで〉下北文化会館
〈準備するもの〉

器(花器として使用・ラメドンドンプリ等
どんなものでもかまいません)、はさみ
※花は主催者側でも用意しますが、活かしてみたい花をお持ち寄りください
〈参加費〉
1人300円(親子で500円)

・乳幼児は託児します(無料)。必要な方は12月19日(水)までに連絡ください。
・小学校3年生以上であれば、子どもだけの参加でもかまいません。



〈問合せ・申込先〉

子育て支援ネットワークひろば

☎23-7844
hiroba@sofcom.jp

卓球初級者講習会参加者募集

運動不足になる季節、手軽に汗をかける卓球。脳の活性化にも効果のある卓球の講習会を開催します。いま話題のラージボール卓球等も紹介します。

〈いつ〉12月9日(日)

・午前10時～未就学児、小学生の親子

・午後1時～高齢者、レディース、一般

〈どこで〉

トム・スポーツクラブ

(むつ市大湊浜町19-36)

〈問合せ・申込先〉

トム・スポーツクラブ

☎24-4898
☎29-1860

〈参加費〉1人:500円

※ボール・資料代として。ラージボール等の用具は当方で準備します。



ちびっ子スキー教室のお知らせ

むつ市スキー協会では小学低学年児童対象のスキー教室を開催いたします

◆開催予定日 平成20年 1/5(土)・1/6(日)・1/12(土)・1/13(日)

◆開催場所 むつ市釜臥山スキー場 キッズパークほか

◆対象 全く初めてのお子様から、もう少し上手になりたいお子様まで。おむね小学1年生から6年生くらいまで60名。

◆講習料 4日間 13,000円(傷害保険料込みです)
※リフト料金は含まれません。

◆受付期間 平成19年 12/12(土)・13(日)・14(月)
※18:30～20:00まで、電話でお申込み下さい。

全日程参加
出来ない方も
ご相談下さい



むつ市スキー協会クラブハウス ☎0175-29-3270

タイヤガーデン かわにし

スタッドレスタイヤの準備はお済ですか?

ヨコハマ・ミシュラン・ダンロップ・ブリヂストン

【TEL下さい】

TEL 22-2176 FAX 22-2177

冬はもうすぐやってくる

ゴミの処理も行っております(有)川西商会 TEL 22-2176

まつり



11月4日(日) ハロウィンパーティー(下北国際ふれあい会)



どこかで

11月12日(月)

『理容ひまわり会』しもきた療育園散髪奉仕



理容師の有志が集う『理容ひまわり会』は、昭和55年に発足し今年で27年になります。毎年、しもきた療育園に出かけ散髪と顔剃りの奉仕活動を行なっていますが、今年も11人が参加し、園生のために日ごろの腕を振る舞いました。

園生の方々は毎年『理容ひまわり会』が来るのを楽しみにしており、『さっぱりした』と笑顔でお礼をしていました。

11月10日(土)・11日(日)

『むつFCジュニア アトムカップ優勝』



先般の青森県少年サッカー大会で優勝したむつFCが、電源地域と電気消費地の『産消交流』を目的に福島県双葉郡楢葉町のJヴィレッジで開催された『第17回アトムカップサッカーフェスティバル(関東・東北から18チームが参加)』へ推薦枠として招待されました。

天候に恵まれず、コンディションが悪い中ではありましたが、むつFCはこの大会でも快進撃を続け決勝へ進出、決勝のS・KFC(仙台市)戦も元気いっぱい走り回り4-0と圧倒、みごと優勝を勝ち取りました。

(22)

11月3日(祝) 第19回 恐山往復駅伝競走大会



11月4日(日) 第7回『わきのさわ・かさまい』



11月7日(水)

ひまわり幼稚園『交通安全の呼びかけ』



交通死亡事故多発非常事態宣言が発令される中、ひまわり幼稚園の園児 182 名が、道行くドライバーに交通安全の呼びかけを行ないました。

園児たちは『安全運転お願いします!』と、お母さんが手づくりしたひまわり模様のお守りを笑顔で手渡し、交通マナーの遵守と交通事故の防止をお願いしていました。

ある日、

11月9日(金)

金谷公園『ソロプチミストの森』植樹祭



『国際ソロプチミストむつ』では、このほど金谷公園にて元会員の寄贈による植樹祭を行ないました。

肌寒い中ではありましたが会員ら 20 名が参加、もみじやサルスベリなどの 5 本の庭木を植樹しました。

来春が楽しみです!

『下北地域の医療を考える』 シンポジウム開催

あなたは医療に何を望みますか？それと同じくらい医療機関からも伝えたいことがあるはずです。

地域の医療の実情をとおして、利用者側と医療提供側が下北地域の医療について一緒に考える機会です。

どなたでも参加でき、申し込みも不要です。ぜひご参加ください。

〈いつ〉12月8日(土)・午後1時30分～

〈どこで〉むつグランドホテル

〈テーマ〉『下北の医療って、どうあればいいの?』

〈シンポジスト〉

【医療現場から】

- ・むつ下北医師会長 三上 史雄 氏
- ・むつ総合病院長 小川 克弘 氏

【利用者側から】

- ・むつ総合病院をよりよくするための懇話会副会長
- ・北通り地域医療研究会会長・地域住民の方

〈参加費〉無料

〈問合せ先〉

むつ保健所医療シンポジウム担当

☎24-1231

～むつ総合病院からのお知らせ～ 糖尿病予防教室

11月より、弘前大学医師 丹藤雄介氏による糖尿病予防教室を月1回開催しています。興味のある方は、お気軽にご参加ください。

〈今後の開催予定日〉12月19日(水)、平成20年1月16日(水)
2月13日(水)、3月12日(水)

〈開催場所〉1階糖尿病内科外来待合所

〈開催時間〉午前8時～8時20分

〈問合せ先〉

むつ総合病院医事課

☎22-2111 内線 3312

『いきいき健康づくり講演会』 延期のお知らせ

市健康推進課では、12月4日(火)にむつ市立図書館で、『いきいき健康づくり講演会』を開催する予定でしたが、講師の都合により延期となりましたのでお知らせします。

詳細については健康推進課までお問い合わせください。

〈問合せ先〉

市健康推進課保健係 ☎22-1111 内線 442・443

健康教室・健康相談・健康診査

赤ちゃん教室(遊び)

むつ地区

12月19日(水) 平成19年3月～平成19年8月生まれの乳児
13:10～13:20 下北文化会館集会娯楽室

離乳食教室

むつ地区

12月19日(水) 平成19年4月および平成19年8月生まれの乳児
10:00～10:20 下北文化会館集会娯楽室

10か月児健康診査

むつ地区

12月20日(木) 平成19年2月生まれの乳児
13:00～13:10 下北文化会館

1才6か月児健康診査

むつ地区

12月18日(火) 平成18年5月生まれの幼児
12:30～12:50 下北文化会館

2才児健康診査

むつ地区

12月12日(水) 平成17年6月生まれの幼児
13:00～13:20 下北文化会館

3才児健康診査

むつ地区

12月11日(火) 平成16年6月生まれの幼児
12:00～12:20 下北文化会館

2才児健康診査

川内地区

12月3日(月) 平成17年2月～5月生まれの幼児
13:00～13:20 健康管理センター

赤ちゃん相談

脇野沢地区

12月11日(火) 平成18年12月～平成19年9月生まれの乳児
10:30～10:40 地域交流センター

健康なんでも相談

全地区

毎週火～金曜日 保健師や栄養士がご相談をお受けします
13:00～15:00 市健康推進課

12月の健康相談(高血圧)・予約制

全地区

毎週月曜日 保健師や栄養士がご相談をお受けします
13:00～15:00 市健康推進課

12月の在宅当番医

時間は午後7時から午後10時までです。また、都合により当番医が変更になることもありますので、受診前にはあらかじめご確認ください。

☆2日(日) ほそかわ耳鼻咽喉科クリニック ☎23-0033

☆9日(日) ちば小児科アレルギー科クリニック ☎33-8001

☆16日(日) 柳谷ひ尿器科皮ふ科クリニック ☎24-2055

☆23日(祝) たなか泌尿器科クリニック ☎28-2660

☆24日(振) さとう眼科クリニック ☎23-9165

☆30日(日) どんぐりこどもクリニック ☎24-5656

☆31日(月) 渋谷胃腸科内科医院 ☎22-5800

これからの予防接種日程

麻しん風しん

◎1才～2才未満
◎年長児(平成13年4月2日～14年4月1日生まれ)

実施日	実施場所・時間
12月6日(木)	脇野沢診療所 13:00～13:20 (10日前までに、脇野沢庁舎健康福祉課へ予約が必要です)
12月7日(金)	菊池医院 13:30～14:30
	佐藤小児科 14:00～17:00
	ちばクリニック 14:00～15:00 (接種時間 14:00～15:30)
	どんぐりクリニック 14:00～15:00

B C G

◎3か月～6か月未満

実施日	実施場所・時間
12月19日(水)	下北文化会館 13:15～13:30

※11月10日号のBCG予防接種の対象年齢に誤りがありました
(誤) 3か月～7才6か月未満 → (正) 3か月～6か月未満
お詫びして訂正いたします

お元気ですか! 保健コーナー

〈詳しくは〉市健康推進課 ☎22-1111 内線 443・445



川内庁舎健康福祉課 ☎42-2111

総合福祉センター(ふれあいかん) ☎34-6611

脇野沢庁舎健康福祉課 ☎44-2111

三種混合 ◎3か月～7才6か月未満

実施日	実施場所・時間
12月20日(木)	脇野沢診療所 13:00～13:20 (10日前までに、脇野沢庁舎健康福祉課へ予約が必要です)
12月21日(金)	菊池医院 13:30～14:30
	佐藤小児科 14:00～17:00
	ちばクリニック 14:00～15:00 (接種時間 14:00～15:30)
	どんぐりクリニック 14:00～15:00

総合健診のお知らせ

むつ市では、健康管理に役立てていただくため健診を実施しております。平成19年度の健診日程はほぼ終了しましたが、申込者多数のため、次の日程で追加実施することとなりました。

健診をお受けになりたい方は、お電話でお申し込みください。なお、健診によって対象年齢や料金が異なりますのでご注意ください。

〈健診名〉	〈いつ・受付時間〉	〈どこで〉	〈定員〉
〈午前〉基本健康診査、胃・大腸・肺(結核)・前立腺がん検診	20年1月29日(火) 7:30～9:00 13:00～13:30	下北文化会館	150名 100名
〈午後〉子宮・乳がん検診			

※健診の受診回数は、原則として健(検)診の種類ごとに年度内1回となります。

平成19年4月以降、すでに受診済みの検診は、今回受診できません

《対象年齢および料金など》

〈健診名〉	〈対象年齢:平成20年3月31日現在〉	〈料 金〉	〈内 容〉
基本健康診査	40才以上	1,300円	50才以上で、問診上必要な方にかたき検査を実施(別途料金500円)。
胃がん検診		900円	
大腸がん検診		500円	
肺がん検診		200円	
結核検診	16才以上	無料	
前立腺がん検診	50才以上	1,785円	基本健康診査を受診する50才以上の男性で検査を希望する方。
子宮がん検診	20才以上	600円	
乳がん検診	60才以上	400円	60才以上の偶数年令の方が対象となります。

※今回の乳がん検診は、60才以上の偶数年令の方のみが対象となりますのでご注意ください。

※生活保護受給中または市民税非課税世帯の方、70才以上の方は料金が無料になります(ただし前立腺がん検診は有料)。

※対象年齢に該当しない方でも受診できますが、料金が異なります。申し込み時にお問い合わせください。

第13回 むつ市文化表彰

平成19年度の文化賞と文化奨励賞の表彰式が、去る11月3日に行なわれました。

むつ市文化表彰は、市民または市に縁故の深い方を対象として、文化活動の功績を顕彰するために設けているもので、文化賞はこれまでの顕著な功績に対して、また文化奨励賞は将来の活躍に期待をこめて贈られるものです。



文化賞(敬称略・年令は表彰日現在)

奈良 正義(72才)



地学分野での研鑽を積み今日に至る。

下北の遺跡の発掘調査に積極的に取り組み、種々の報告書の編纂を行なうほか、埋没林、海底林においては世界規模の重要な調査研究に努め、その研究結果は高く評価されている。

日本教育学会等に参加する傍ら、青森県立郷土館客員学芸員、むつ小川原開発地域表層調査委員、青森県埋没林調査委員、青森県文化財指導員等を歴任し、地質学の第一人者として国内、県内において大きな功績を残している。

高田 利兵衛(74才)



川柳分野での研鑽を積み今日に至る。

ペンネームを高田寄生木(たかだ やどりぎ)とし、川内川柳社に入り『かわうち』を編集。後に同会報を『かもしか』と改題し、全国的な川柳誌に育て上げた。

さらに、『父の旗』などの句集を精力的に発刊し、第3回県川柳年度賞、第2回県文芸新人賞、第1回県芸術文化報奨等を受賞している。また、川柳会の一人者である時実新子氏の文学碑の建立にも努め、『川柳の町かわうち』の名を全国的にアピールした。

文化奨励賞(敬称略・年令は表彰日現在)

平井 正和(74才)



植物分野での研鑽を積み今日に至る。

芦崎における自然について、平成3年度から現在に至るまで、調査および報告書の編纂に務め、芦崎の植生を知るうえでの大きな手掛かりを得ている。

むつ小川原開発地域文化財調査委員、青森県史(生物)研究補助委員、むつ市史編集委員等を歴任し、下北の自然、特に植物研究において優れた実績がある。

土佐 そう子(57才)



絵画分野での研鑽を積み今日に至る。

精力的な創作活動を行ない、数々の美術展に出展し、創元展では12年連続で入選を果たすなど、多くの受賞歴を持ち、絵画サークルの講師として後進の育成にも尽力している。

また、華道、粘土細工教室等を開設するほか、読み聞かせボランティアネットワークを結成するなど、地域の文化的活動を積極的に推進している。

柴田 正徳(53才)



彫刻分野での研鑽を積み今日に至る。

新制作協会展で作家賞を受賞するなど、数多くの権威ある美術展に出展。その実績により新制作協会会員に推薦され、精力的な創作活動を続けている。

現在は東京造形大学の非常勤講師を務め、彫刻芸術の指導にあたるほか、全国各地のモニュメント、展示彫刻の制作を手掛けるなど、その作品は高く評価されている。

