 65,837 人 (- 77 人) 7月1日現在の住民基本台帳による人口
()内は前月からの増減
男 31,943 人 (- 56 人) 世帯数 28,479 世帯
女 33,894 人 (- 21 人) (+ 8 世帯)

むつ 市政だより

『花火って、ふしぎ!』

(7月7日・並木保育園夏まつりにて)

7.25

暮らしに役立つ

税情報



〈問合せ先一覧〉

市税務課 ☎22-1111

市民税係	内線 182 ~ 184
固定資産税係	内線 185 ~ 187
納税管理係	内線 195・196
収納係	内線 193・194
川内庁舎管理課	☎42-2111
大畑庁舎管理課	☎34-2111
脇野沢庁舎管理課	☎44-2111

今月の税金のお知らせ

7月31日(火)は、市税と介護保険料(普通徴収分)第2期分の納期限です。

7月上旬に第2期〜第8期分の納付書をまとめて送付していますので、第2期分の納付書をお確かめのうえ納期限までに納付してください。

市税の納付方法には、自主納付のほか、便利な口座振替や各町内会などの納税貯蓄組合による納付もありますので、どうぞご利用ください。

また、税金の納付が困難な場合は、早めにご相談ください。

納税作品の募集

納税貯蓄組合連合会では、市内在住の小中学生を対象に、納税作品を募集しています。

課題は、納税に関するものであれば自由ですが、次の作品で未発表のものに限り、

- ①作文 ②ポスター ③習字

詳しい募集要項は、各学校に用意しておりますので、夏休み中に制作し、学校を通して応募してください。応募された方全員に参加賞がありますので、多くの方の参加をお願いします。



〈詳しくは〉市税務課納税管理係

市・県民税の計算方法について

平成19年度の市・県民税の納税通知書がすでに課税対象者のみなさんのもとに届いていると思いますが、今年度から税源移譲等の税制改正により、市・県民税の計算方法が変更となっております。

《計算方法》

$$\text{年税額} = \text{所得割額} + \text{均等割額}$$

○所得割額は

$$\text{課税所得金額}(\text{所得金額} - \text{所得控除額}) \times 10\% - \text{税額控除} - \text{調整控除}$$

○調整控除

所得税と住民税の人的控除額(基礎控除、扶養控除等の差に基づく負担増を調整するためのもの。課税所得金額が200万円以下と200万円を超える場合で計算方法が異なります。

【課税所得金額が200万円以下の場合】
(課税所得金額)または(人的控除額の差)のいずれか少ない方 × 5%

【課税所得金額が200万円を超える場合】
(5万円)または(人的控除額の差 - (課税所得金額 - 200万円))のいずれか多い方 × 5%

○均等割額

市民税：3,000円
県民税：1,000円

※老年者非課税廃止の経過措置により、市民税2,000円、県民税600円となる場合があります。
〔注意〕
上記の計算方法は一般的なものです。分離課税の所得、退職所得、土地建物の譲渡所得等がある場合などは計算方法が異なります。また、所得割額および均等割額については、所得金額や生活保護の受給や障害の有無等の要件によってはかからない方もいます。

○所得金額

基本的には収入金額からその収入を得るための必要経費を差し引いた金額。給与所得など全10種類あり、詳しい計算方法は各所得ごとに異なります。

○所得控除額

扶養控除や医療費控除など個人的事情に基づいた税額を求めため、所得金額から差し引く金額。

○税額控除

配当控除、配当割額または株式譲渡所得所得割額の控除額の合算額。

〈詳しくは〉市税務課市民税係

あなたの可能性を広げませんか?

介護と医療分野の資格や技能を取得。

ニチイの講座が応援します。

介護と医療を学んで活かす

青森県指定 厚生労働省教育訓練給付制度対象講座
ホームヘルパー 2級講座 教

介護のコツを学ぼう!
■通信教育&実技スクーリング+実習
※実技スクーリングは豊富なクラス設定。急用にも「振替受講」無料で安心!

厚生労働大臣指定講座

医療事務 講座

医療機関で働くチャンス!

※通学制は選べる豊富なクラス設定
※「振替受講」無料&「休学制度」あり

就職サポート 充実
就業相談 実施!

- ◆通学制
- ◆通信制
- ◆ビデオ・CD-ROM

【教】受講料 最大40%給付!
教育訓練給付制度対象講座(条件有)

この他にもまだまだあります
介護と医療に役立つ講座。

無料体験 説明会開催!

医療事務 10:30~
ホームヘルパー2級 13:30~
講座に関するご質問にお応えいたします!

【説明会開催会場】むつ市旭町7-47「駐車場有り」
ニチイケアセンターむつ中央 マクドナルド

むつ中央二郵便局

案内書無料送呈 ☎0120-555-212
請求番号1546 資料請求…無休8:00~21:00

まなびネット
www.e-nichii.net

詳しくは、ニチイ 八戸校 まで! (平日9:00~17:15)
☎0178-24-2916

ニチイ

※お客様の個人情報、商品・資料の送付、ご案内の連絡、満足度等の調査以外に使用いたしません。

株ニチイ学館 〒031-0031 八戸市大字番町9-5-1546 協栄八戸番町ビル4F

住宅のバリアフリー改修による固定資産税の減額について

平成19年4月1日から平成22年3月31日までの間に、一定のバリアフリー改修工事が行なわれた住宅について、家屋の固定資産税が減額されます。

【居住者条件】

- ① 次のいずれかの方が居住する平成19年1月1日以前に建てられた住宅
- ② 65才以上の方
- ③ 要介護認定または要支援認定を受けている方
- ④ 障害のある方

【改修工事の要件】

平成19年4月1日から平成22年3月31日までに行なった次のバリアフリー工事で、補助金等を除く自己負担額が30万円以上のものである。

- ① 廊下の拡張
- ② 階段の勾配緩和
- ③ 浴室の改良
- ④ トイレの改良
- ⑤ 手すりの取り付け
- ⑥ 床の段差解消
- ⑦ 引き戸への取り替え
- ⑧ 床表面の滑り止め化

【減額の内容】

改修を行なった住宅について、工事完了時の翌年度の固定資産

【手続き方法】

改修工事後3か月以内に、次の書類を用意して税務課へ申告手続きを行なってください。
 ① 改修工事に係る工事明細書、工事が行われた箇所を撮影した写真等
 ② 工事費用がわかる書類
 ③ 居住者要件を満たすことを示す書類(住民票、介護保険被保険者証、障害者手帳等の写し)

④ 補助金等の交付を受けた場合は、交付決定を受けたことを確認することができ書類

※担当職員が現地確認を行なうこともあります。
 ※新築住宅軽減が適用されている住宅は該当しません。

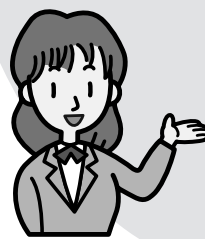

〈詳しくは〉市税務課固定資産税係

むつ市議会議員一般選挙の日時および立候補予定者説明会開催のお知らせ

平成19年10月15日任期満了に伴うむつ市議会議員一般選挙は、次のとおり行なわれます。

【告示日】9月23日(日)

【選挙期日】9月30日(日)

【選挙区および定数】

むつ選挙区(編入日前のむつ市の区域) ……………	21人
川内選挙区(編入日前の下北郡川内町の区域) ………	3人
大畑選挙区(編入日前の下北郡大畑町の区域) ………	4人
脇野沢選挙区(編入日前の下北郡脇野沢村の区域) ……	2人
合計定数	30人

【立候補予定者説明会】

〈いつ〉8月10(金)・午後2時から

〈どこで〉下北文化会館大集会室

※説明会は、全選挙区の方を対象に行ないます。



〈詳しくは〉

市選挙管理委員会 ☎22-1111 内線 782

行政改革大綱の実施計画および集中改革プランの取組結果

平成18年度においては、44項目について取り組み(継続実施を含む)、財政効果額として総合計5億9,433万円の削減が図られました。また、17年度と18年度の合計は9億293万円となっております。

平成18年度の取り組みの主なものとして、むつ下北物産公社(第三セクター)の廃止3,040万円、未利用地等となっている市有財産の整理処分8,972万円、退職者不補充による職員の削減2億8,390万円、管理職手当の削減2,963万円などとなっております。

詳細につきましては、市のホームページ・『行政情報』・『行政改革』のコーナーをご覧ください。

〈詳しくは〉

市総務課事務管理係 ☎22-1111 内線 146

☎http://www.mutsu.e-shimokita.jp

集客アップ!売上アップ!イメージアップ!のお手伝い

どすこい! 街頭くんGO!GO!



ザ・看板

企画立案・会場設営・司会・進行すべて承ります

ヨシザキ・アド企画 ☎22-2174

『施設を管理する団体を公募します』

市では、平成20年度から次の施設を管理する『指定管理者』を公募します。

指定管理者を希望する法人、その他の団体（法人格の有無は問いません）は、次の日程で説明会を開催しますのでご出席ください。

なお、指定管理者は、応募者の中から市長が候補者を選定し、むつ市議会の議決を経て指定されます。

公募する施設	説明会日時	説明会会場	連絡先
むつ市早掛レイク サイドヒルキャンプ場	8月6日(月) ・午後1時30分～3時	むつ市早掛レイク サイドヒルキャンプ場	市都市計画課公園管理係 ☎22-1111内線 633
むつ運動公園 むつ市民体育館 むつ市かまふせビレッジ むつ市釜臥山スキー場	8月7日(火) ・午前10時～正午	むつ市民体育館会議室	市市民スポーツ課 ☎22-1111内線 742
むつ市ふれあい温泉川内 むつ市湯野川温泉濃々園 むつ市野平高原交流センター むつ市まちの駅かわうち むつ市脇野沢温泉	8月8日(水) ・午後1時30分～3時30分	川内庁舎2階応接会議室	川内庁舎産業振興課 ☎42-2111内線 230
むつ市マリンハウス脇野沢 むつ市脇野沢流通センター	8月9日(木) ・午前10時～正午	脇野沢庁舎会議室	脇野沢庁舎産業振興課 ☎44-2111内線 50

※この説明会に出席がなければ、参加資格はありませんのでご注意ください。

市のホームページ『指定管理者制度』にも掲載しております。

母子家庭自立支援教育訓練給付金

母子家庭のお母さんが、就職に必要な資格・技能を身につけるための講座を受講する場合に、支払った費用の一部を支給する制度です。

受講前に相談が必要です。給付金の支給は講座修了後になります。

【対象者】

むつ市に住所のある母子家庭の母親で、次のすべての条件を満たしている方

- ① 児童扶養手当の支給を受けることができる所得水準にある方
- ② 雇用保険法による教育訓練給付の受給資格を有していない方
- ③ 就職するために教育訓練が必要であると認められる方
- ④ 過去に訓練給付金の支給を受けたことがない方

【所得制限額】

扶養親族の数によって限度額が設定されています。限度額を超えると給付金は支給されません。

扶養親族の数	所得額
0人	192万円未満
1人	230万円未満
2人	268万円未満
3人	306万円未満

※扶養親族が一人増えるごとに38万円ずつ増えています。

【対象講座】

次のいずれかに該当する講座

- ① 雇用保険法により厚生労働大臣が指定する教育訓練講座
- ② 就業に結びつく可能性の高い講座として国が別に定める講座
- ③ 前の①、②に準ずると市長が特に認める講座

《参考》

医療事務講座・ホームヘルパー講座など

【支給額】

訓練給付金の支給額は、支給対象者が対象講座の受講のために支払った費用の4割に相当する額

(上限20万円、下限8千円)

《詳しくは》

市児童家庭課児童家庭係

☎22-1111内線 414

川内庁舎健康福祉課

☎42-2111

大畑庁舎健康福祉課ふれあいかん

☎34-6611

脇野沢庁舎健康福祉課

☎44-2111





市内の山間部や空き地などで、一部の心無い人たちによる不法投棄が後を絶ちません。不法投棄は地域住民に多大な迷惑をかけるとともに、環境の悪化を招きます。ごみは決められた場所に、決められた方法で出しましょう。

また『ゴミを捨てられない環境づくり』をすることも大切です。日頃から清潔な環境づくりを心がけ、柵を設けるなどして不法投棄をさせないよう土地を管理しましょう。

不法投棄をしない！させない！ 〜全国ごみ不法投棄監視ウィーク実施中〜

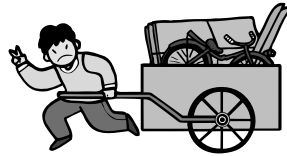

不法投棄は犯罪です。
法律により5年以下の懲役もしくは1千万円以下の罰金、法人に対しては1億円以下の罰金に処せられるなど厳しい罰則が設けられています。

〈詳しくは〉
市廃棄物対策課
☎22-11111内線342・343
川内庁舎市民生活課
☎42-21111内線131
大畑庁舎市民生活課
☎34-21111内線128
脇野沢庁舎市民生活課
☎44-21111内線81

ロータリークラブの

第28回釜臥山清掃登山 6月10日(日)開催

〜あなたも参加してみませんか〜

むつロータリークラブでは、むつ山岳会・むつ市スキー協会・国際ソプロチミストむつ・むつ中央ロータリークラブなど50団体・参加者約500名のご協力をいただき、釜臥山清掃登山を行います。

美しい豊かな自然も、空き缶やビニールなどで汚されては台無しです。私たち一人ひとりが自然を守るよう心がけましょう。

田名部方面から参加される方のためにバスを運行いたしますので、ご利用ください。

なお、清掃登山終了後の昼食に合わせて、釜臥山スキー場内『かもしかヒュッテ』に豚汁を用意します。参加される方はお気軽にお立ち寄りください。

【バス運行予定表】

8:00	旧田名部駅前
8:05	マエダ本店前
8:10	合同庁舎前
8:30	スキー場前



〈いつ〉6月10日(日)

午前8時30分〜午後1時

〈清掃コース〉

- ・スキー場コース
- ・釜臥山山頂コース
- ・恐山〜田名部街道コース

〈その他〉

昼食、軍手、雨具、帽子等は各自で持参してください。各コースにはバスで移動します。なお、傷害事故等につきましては責任を負いかねますので、各自十分に注意して行動してください。

〈問合せ・申込先〉

むつロータリークラブ
伊藤 ☎23-12118

いつか心が帰る場所...
新小型〜高級型墓石展示

お墓商談会
5/25〜5/31

墓石情報
☆市内お寺様対応型
☆墓地公園対応型
☆リフォーム墓石
☆戒名・字彫り

世界の墓石デザイン会員
安心墓石 小田桐石村
むつ市仲町15番8号 ☎33-3166

展示場

川内町役場竣工落成記念式典

(企画立案・会場設営・司会・進行すべて承ります)

テーパーカット 修祓式

売上アップ支援業務 ヨシザキ・アド企画 ☎22-2174

国民年金保険料学生納付特例

20才以上の学生も国民年金に加入して保険料を納めることになっていますが、学生の方は、一般的に収入がないことから、保険料の納付が困難となっています。

そこで、学生の方を対象に、学生納付特例制度を設けていますので、納付が困難な方は、お早めに申請することをお勧めします。

ただし、所得基準(所得の目安は118万円以下)があります。

○承認されると

- ・ 保険料の納付が猶予されます
- ・ 10年以内であれば、さかのぼって納めることができます
- ・ 障害基礎年金、遺族基礎年金、老齢基礎年金の資格期間に猶予された期間も含まれます。

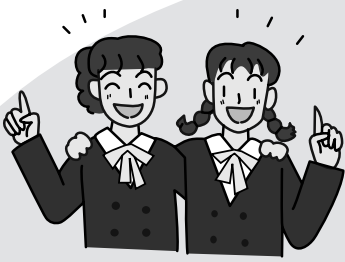

〈準備するもの〉

- ・ 在学証明書(写し可)または、学生証の写し
- ・ 年金手帳
- ・ 印鑑

希望される方は、毎年申請が必要になりますので、忘れずに手続きをお願いします。

〈詳しくは〉

- 市国保年金課国民年金係
☎22-11111内線327
- 川内庁舎市民生活課
☎42-21111
- 大畑庁舎市民生活課
☎34-21111
- 脇野沢庁舎市民生活課
☎44-21111

年金相談の時間延長と休日相談開設

青森社会保険事務局むつ事務所では、年金相談および保険料納付相談を次のとおり実施します。この機会に、ご自分と年金の関係について再点検することをお勧めします。

《開設日時》

6月4日(月)・9日(土)

11日(月) 18日(月)・25日(月)

平日・午前8時30分～午後7時/土曜日・午前9時30分～午後4時

《開設場所》

青森社会保険事務局むつ事務所

〈詳しくは〉

青森社会保険事務局むつ事務所 ☎22-2278
市国保年金課国民年金係 ☎22-1111内線327

卸売業・小売業の事業主のみなさまへ

6月1日、商業統計調査が全国一斉に行なわれます。全国の卸売業、小売業を営むすべての事業主が調査の対象となります。

この調査は、商業の実態を明らかにし、国や都道府県・市町村における商業の振興、中心市街地の活性化など流通産業施策のための基礎資料となるものです。

5月下旬から調査員が各事業所に伺います。

また、この調査は、統計法に基づいて実施される国の重要な調査です。提出された調査票を統計上

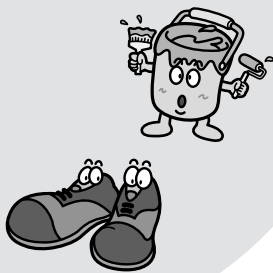

の目的以外に使用することはありません。みなさまのご協力をお願いします。

〈問合せ先〉

市企画課統計係
☎22-11111内線213

あなたの可能性を広げませんか?

介護と医療分野の資格や技能を取得。

ニチイの講座が応援します。

介護と医療を学んで活かす

青森県指定 厚生労働省教育訓練給付制度対象講座
ホームヘルパー 2級講座 教

介護のコツを学ぼう!
■通信教育&実技スクーリング+実習
■実技スクーリングは豊富なクラス設定。急用にも「振替受講」無料で安心!

厚生労働大臣指定講座 教
医療事務 講座 通学制 通信制 ビデオ・CD-ROM

医療機関で働くチャンス!

※通学制は選べる豊富なクラス設定
※「振替受講」無料&「休学制度」あり

就職サポート 充実 就業相談 実施!

この他にもまだまだあります 介護と医療に役立つ講座。

無料体験 説明会開催!

6 7 医療事務 10:30~
7 ホームヘルパー2級 13:30~
※ 講座に関するご質問にお応えいたします!

説明会開催会場) むつ市旭町7-47 [駐車場有り]
ニチイケアセンターむつ中央 マクドナルド ●サンデー ●マックスバリュ
むつ中央二郵便局

案内書無料送呈 ☎0120-555-212
請求番号1548 資料請求... 無休8:00~21:00

まなびネット
www.e-nichii.net

詳しくは、ニチイ 八戸校 まで! (平日9:00~17:15)
☎0178-24-2916

ニチイ

※お客様の個人情報は、商品・資料の送付、ご案内の連絡、満足度等の調査以外に使用いたしません。

ニチイ学館 〒031-0031 八戸市大字番町9-5-1546 協栄八戸番町ビル4F

市営住宅入居募集のお知らせ

〈募集期間〉6月1日(金)～6月15日(金)

〈入居予定日〉8月1日(水)

〈募集する市営住宅の概要〉

①むつ地区(2戸)

②脇野沢地区(1戸)

団地名	品ノ木団地	金谷団地	桂沢団地
建設年度	昭和43年度	昭和52年度	昭和50年度
建物の構造	簡易耐火構造平屋建	簡易耐火構造2階建	簡易耐火構造2階建
建物の面積	34.60㎡	61.32㎡	49.70㎡
建物の間取り	6帖、4.5帖、台所	7.5帖、6帖、4.5帖、台所、浴室	6帖、4帖、4.5帖、台所、浴室
募集戸数	1戸	1戸	1戸
家賃	3,200円～5,300円	11,400円～11,800円	8,600円～14,200円
所在地	むつ市大字田名部字品ノ木地内	むつ市松山町地内	むつ市脇野沢桂沢地内

市建築課からのお知らせ

市営住宅の入居につきましては、今年度より公募、公開抽選により決めさせていただくことにいたしました。

入居の募集は、随時、市政日より、ホームページ等に掲載しますのでご理解願います。

また、募集状況、空室状況等につきましても、随時相談に応じますのでお問い合わせください。

※家賃は収入に応じて決定され、敷金は家賃の3か月分となります。

〈入居の選考方法〉

入居資格を審査のうえ、応募者多数の場合は公開抽選により入居者を決定します。

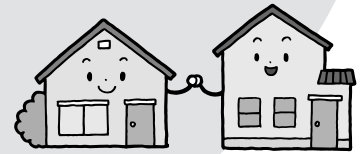

〈問合せ・申込先〉

市建築課住宅係 ☎22-1111 内線 653
 川内庁舎建設課 ☎42-2111
 大畑庁舎建設課 ☎34-2111
 脇野沢庁舎建設課 ☎44-2111

◎県営住宅入居者募集

県営住宅(種別・公営住宅)への入居申し込みを、次のとおり受け付けます。

〈受付期間〉6月1日(金)～8日(金)

※土・日を除く

〈入居予定日〉平成19年8月1日(水)

〈募集する県営住宅〉

昭和団地(昭和町)2DK 1戸

〈家賃〉月額1万3千200円

2万1千900円

(駐車場使用料・共益費別)

〈選考方法〉

入居資格を審査のうえ、応募者多数の場合は公開抽選により入居者を決定します。

◎特定公共賃貸住宅

入居者募集

中堅所得者向けの特定公共賃貸住宅の入居者を随時募集中です。

〈募集する県営住宅〉

県営住宅中央団地内

3LDK 77㎡

〈家賃〉月額6万3千円(共益費別)



〈問合せ・申込先〉

野村建設株式会社指定管理部

☎29-6474

第16回旅のプレゼント『人・ふれあい夢のせてベイライン』

JR東日本盛岡地方本部では、ふだん列車に乗る機会の少ない子どもたちに列車の旅を楽しんでいただく『旅のプレゼント』を企画し、毎年楽しいひとときを過ごしてもらっております。

今年も次の日程で、青森市内およびむつ市内の小・中学校の特別支援学級と特別支援学校の生徒を招いてイベントを行なうこととなりました。

JR東日本では、今後も地域のみなさまに愛される鉄道づくりを目指してまいります。

〈いつ〉6月23日(土)

〈どこで〉JR大湊線陸奥横浜駅下車『三保野公園』

〈どんな〉

青森市内とむつ市内の小・中学校の特別支援学級と特別支援学校の児童生徒を招いて、さまざまなイベント、ゲームを行ないます。

〈詳しくは〉

市教育委員会学校教育課 ☎22-1111 内線 754

JR東労組青森支部 ☎017-781-0876

行政連絡員に委嘱辞令が交付されました

このたび、むつ市行政連絡員の辞令交付式が行われ、173名の方々に市長から委嘱辞令が交付されました。

むつ市行政連絡員名簿(敬称略)

行政連絡員の任期は、平成19年4月1日～平成21年3月31日

むつ地区			緑ケ丘	佐藤陽造	22-6396	烏沢川	森重朗	25-2248
本町	岸本庄司	22-1554	十二林	橋本誠治	22-1803	新田	藤澤啓次郎	25-2303
田名部町	山川幸作	23-4080	美里町	中村富夫	22-5826	大室平	谷川康作	26-3023
田名部駅前	中村鶴美	22-7103	小松ケ丘	對馬文郷	22-8393	金谷沢	羽立勝喜	26-2048
柳町	二本柳雅史	22-1402	松山町	浅間悟	22-6688	神山	高橋弘	26-2803
柳町B	菊池一壽	23-6588	第二松山団地	菊池通夫	23-4829	二又川	下熊吉	26-2358
新町	山口喜一郎	22-2702	中央	渡邊勲	29-2977	今泉	吉田誠一	26-2042
苦生町	杉山忠一	23-5835	越葉沢	立花隆男	24-1985	第二石蔵	笠間清	26-2757
横迎町	石田文次	22-2434	海老川町A	折館博	22-6023	奥内	井田昌則	26-2864
上川町	阿部功	22-7371	海老川町B	鈴木勉	22-1931	浜奥内	竹山明	26-2490
小川町	出町直哉	22-3377	海老川町C	山田廣	22-4605	近川	工藤武信	26-2613
栗山町	北川岩男	23-3601	海老川町D	奥野賢一	22-5830	中野沢	中村正行	26-2455
女館	山本進	22-5312	海老川町E	石野喜代巳	22-3730	中野沢開拓	山道馨	26-2411
女館高台	外崎繁夫	22-0521	昭和町A	濱谷伸雄	22-4013	山田町A	工藤淳二	24-4766
新女館	中村勲	22-6883	昭和町B	竹内光男	22-8295	山田町B	山道豊春	29-3562
元村女館	畑中正	22-4941	緑町A	白戸勉	22-7058	松森町	鈴木俊男	29-4687
槌川目	工藤一男	22-0308	緑町B	澤田晶夫	23-3756	文京町	傳法幾代江	24-3145
尻釜	木村和好	23-3562	下北町	佐々木昂	23-6631	旭町	飛林勝重	24-3830
宮後	平山勇造	23-3317	仲町	中野渡秀雄	22-4907	大平町	高野敏昭	24-3236
樺山	山田敦茂	23-3507	若松町	松本誠悟	22-7727	大湊新町	平塚邦夫	29-3867
赤坂	四ッ谷武雄	23-3343	南町	藤本恒雄	22-1659	大湊浜町	高橋清	24-2261
和泉町	坂下壽夫	22-0325	南松町	古川亮市	22-1509	大湊上町	大島實	24-4278
土手内	小枝武男	22-4062	赤川町	白石芳雄	23-2423	川守町	阿部太助	24-4530
斗南岡	田中力雄	22-4073	南赤川町	工藤政勝	22-6199	宇田町	吉田重俊	24-2802
最花	柏木一男	22-3456	金曲	四ッ谷八三	22-9300	桜木町	祐川健尙	24-4775
品ノ木	宮本勝太郎	23-2998	大曲	沼澤幸作	22-1876	宇曾利川	對馬健幸	29-2786
品ノ木B	中里勇	22-4255	一里小屋	伊藤正光	22-6668	堺田	北榮一	29-3055
品ノ木C	榎岡隆一	22-6881	南関根	坂本武光	25-2351	新城ケ沢	菊地敦司	24-4555
酪農	今村恒喜	22-1754	北関根	西村光二	25-2919	城ケ沢	工藤強夫	24-4588
岩菜	橋立清澄	22-3741	高梨	鈴木勝	25-2510	新之助	式尾光男	29-2243
長坂	池澤清美	22-5281	水川目	堀内喬	25-2930	泉沢	斎藤卓治	24-3375
新金谷	太田英雄	22-8397	美付	山火一男	25-2624	永下	齊藤永一	29-2258
金谷	加賀吉藏	22-3921	浜関根	奥川三治	25-2344	近沢	中村秀男	24-3476
金谷ニュータウン	駒谷毅	22-6871	出戸	杉山俊三	25-2386	角違	瀬川恭一	24-1583
新川	肥田木清	23-6475	川代	三井幸子	25-2637	大川目	佐藤幸弘	29-6501

川内・大畑・脇野沢地区の行政連絡委員は次のページです

〈詳しくは〉
市広報広聴課
☎22-1111 内線 253

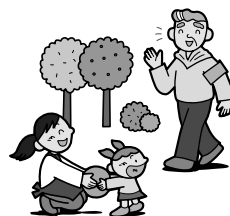

川内地区				大畑地区				脇野沢地区			
新町	澤野正俊	42-3121	赤川山本哲夫	34-3773	清水町	竹本修一	44-2930				
熊ヶ平	佐藤卓志	42-3935	木野部笠嶋武夫	34-5614	下町	櫛引由昭	44-2018				
谷地町	松川八郎	42-2384	二枚橋八戸政史	34-4304	緑町	渡部章一	44-2321				
中町	藤田十代次	42-2334	孫次郎間工藤勝昭	34-4564	本町	村上亀太郎	44-2639				
浦町	松山宏	42-2330	湯坂下澤田啓一	34-3634	谷地町	阿部啓己	44-2950				
上町	大山弘榮	42-2005	高橋川畑中隆	34-3473	親和町	加藤敬吾	44-2259				
浜町	板井久	42-2623	小目名村柏谷均	34-3697	上町	田中弘子	44-2406				
仲崎町	坂井一義	42-2478	葉研古畑一雄	34-2763	浜町	濱田小一	44-3134				
戸沢	濱田雄二	42-3482	堂近畑中壽博	34-4661	港町	川崎久男	44-2207				
田野沢	白崎喜代志	42-2580	関根橋小綿徳治	34-3594	弥生町	角谷ヒサ子	44-2714				
石倉	坂井築美	42-3505	上野工藤清四郎	34-4556	渡向	高橋康通	44-3008				
高野川	石田明義	42-3774	湊村小川哲	34-2917	瀬野(上)	北村清治	44-3042				
下小倉平	野里岩雄	42-3346	中島松本良一	34-4981	瀬野(下)	山崎茂樹	44-2730				
上小倉平	板井弘巳	42-3419	新町瀬川忠和	34-2938	新井田	立石壽一	44-2178				
銀杏木	徳直義	42-2730	東町北村伸策	34-3513	寄浪	立石徳治	44-2628				
安部城	雪田一雄	42-3271	本町池田和二	34-4296	蛸田	杉本武一	44-2543				
畑	上山壽郎	42-5063	南町服部清三郎	34-2202	九艘泊	中島幸雄	44-2957				
湯野川	川野豊	42-5265	兔沢久保田昌司	34-3056	滝山	奥野義美	44-2848				
襲川	茶木春男	42-2498	正津川佐藤武雄	34-2753	片貝	山口芳一	44-2755				
初見	橋本久義	42-2486			源藤城	山本満	44-2868				
葛沢	菊池和彦	42-2928			小沢(上)	大室照男	44-2354				
桧川	板橋尚夫	42-2951			小沢(中)	大山良一	44-2474				
宿野部	福島利一	43-2137			小沢(下)	東谷武志	44-2013				
蛸崎	布施啓治	43-2146			清水町	中村みや子	44-3179				
					親和町	佐々木晃	44-3104				
					九艘泊	櫛引和子	44-2754				



植樹10周年記念

むつ市大畑町植樹祭参加者募集

『山と海・交流の森』かけがえない森林を緑豊かなものにし、きれいな川、豊かな海を守り育てよう。

緑豊かな森林は大気を浄化し、林産物をはじめとする多くの生物資源を育むとともに、栄養分を含んだ豊かな水を生み出します。

川は森と海をつなぎ、豊かな水を運び、海は森で生み出され、川がつかないだその豊かな水を享受し、多くの水産資源を生みながら生態系の循環システムを支えています。

森を蘇らせ、美しい自然、住みよい活力ある故郷づくりをめざし、山と海・交流の森をつくるため、植樹事業を実施します。

午前10時(雨天決行)

〈いつ〉6月17日(日)

〈どこで〉

大畑地区二階滝国有林内

(奥薬研上流4km)

〈どんな〉

植樹作業 0・6ヘクタール

(ヒバ・ブナほか)

〈定員〉400名

〈申込締切〉6月8日(金)

※個人または団体で、電話にてお申し込みください。

〈その他〉

- ・当日は作業できる服装でお越しください
- ・会場までの送迎バスを準備しております(大畑庁舎前午前9時出発)
- ・自家用車で会場入りも可能です
- ・昼食、植付け用具は用意しております

〈問合せ・申込先〉

大畑庁舎産業振興課

☎34-2111 内線253



住宅用火災警報器の設置が義務化されました

新築の住宅は既に平成 18 年 6 月 1 日から設置が義務付けられています。

また、既存の住宅には平成 20 年 5 月 31 日までに設置が義務付けられています。

・設置する理由は？

住宅火災による焼死者の約 7 割が逃げ遅れです。

さらに、逃げ遅れた原因の 6 割近くが、深夜、早朝に就寝中に火災が発生し、気づくのが遅かったためとされています。

住宅用火災警報器を設置することで、火災による死傷者を大幅に低減できます。

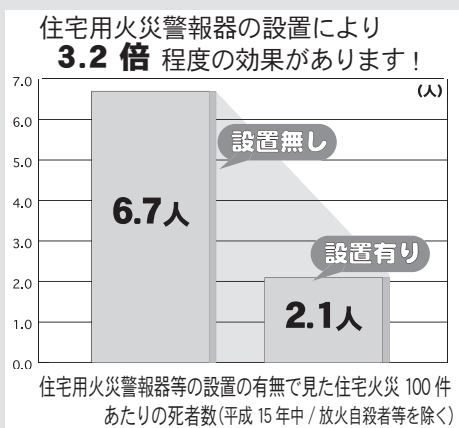

・設置する場所は？

住宅の寝室や階段室等の天井や壁面に設置します (就寝中の火災発生をいち早く知らせるため)。

詳しいことは最寄りの消防署、消防分署にお問い合わせください。

・どこで売っているの？

消防用設備業者 (消火器店) やホームセンター、電器店等で販売しています。



・悪質な訪問販売に注意してください

全国でこの住宅用火災警報器義務化に便乗した悪質な訪問販売が発生しています。消防署から依頼されたような口調で、市場価格の倍以上の値段で販売する手口が多いようです。

消防署では訪問販売などの斡旋は一切致しません。ご注意ください。

〈問合せ先〉

- むつ消防署 ☎ 22 - 1680
- 川内消防分署 ☎ 42 - 3215
- 脇野沢消防分署 ☎ 44 - 2020
- 大畑消防署 ☎ 34 - 2135
- 大湊消防署 ☎ 24 - 2091

平成 19 年度 むつ市消防団定期観閲式が行なわれました！



下北森林管理署『植樹祭』一般参加者募集

むつ市、下北地域民局との共催による植樹祭の開催にあたり、一般参加者を募集します。

〈いつ〉6月13日(水)

〈どこで〉

むつ市脇野沢源藤城国有林内

〈どんな〉

郷土樹種のヒバとナラなどの植栽

〈集合〉

午前9時に下北森林管理署前を出発、脇野沢庁舎を経由します。

〈募集締切〉6月5日(火)

〈募集人員〉20名(先着順)

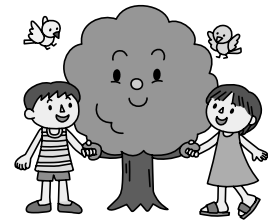

〈その他〉

参加者には、苗木のプレゼントと昼食を準備します。

〈問合せ・申込先〉

下北森林管理署業務第1課

☎22-11131
☎22-11134

自衛官募集

自衛隊『むつ地域事務所』では、自衛官を募集しております。

受験手続きなどの詳しい内容につきましては、自衛隊『むつ地域事務所』までご連絡ください。

【二等陸・海・空士(男子)】

〈受験資格〉

18才以上27才未満の健康な男子

〈受付期間〉6月15日(金)まで

〈試験期日〉6月24日(日)

〈試験会場〉青森市

〈採用予定〉平成19年7月・8月

【二等海士(女子)】

〈受験資格〉

18才以上27才未満の健康な女子

〈受付期間〉6月15日(金)まで

〈試験期日〉6月24日(日)

〈試験会場〉青森市・八戸市

〈採用予定〉平成19年8月



〈問合せ・申込先〉

自衛隊青森地方協力本部むつ地域事務所

☎22-17484

Amy's America『英会話・文化教室』

この教室は、市国際交流員のエイミー・ミラー (Amy Miller) との会話を通して、アメリカの日常生活や文化、そして Real English を楽しんでいただくことを目的に開催しています。

アットホームな雰囲気のある教室です。英語が得意な人も、そうでない人もぜひご参加ください。

〈いつ・どこで〉

6月12日(火)・中央公民館

6月13日(水)・川内公民館

6月20日(水)・大畑公民館

6月27日(水)・脇野沢地域交流センター

※時間はいずれも

午後2時～3時30分

〈対象〉おおむね18才以上の方

〈定員〉各会場先着20名

〈参加料〉無料

〈申込締切〉

各教室開催の7日前まで

〈問合せ・申込先〉

市秘書課国際交流担当

☎22-11111 内線163



夏の自然観察会へどうぞ

緑の眩しい季節になりました。夏の太陽の光の下、湖や山の鳥達を見に行ってみませんか？

森林浴をしながら野鳥観察をして、心身をリフレッシュしてみましょう！

今回は、恐山宇曾利山湖周辺を散策します。

〈いつ〉6月10日(日)・午前10時～正午
※雨天の場合は中止です

〈どこで・どんな〉

恐山宇曾利山湖周辺を散策します。

※恐山湯坂下駐車場(石楠花荘前)に集合

〈見どころ〉

カンムリカイツブリ、オオバンなどの水鳥と、キビタキなどの夏鳥を観察します。

〈準備するもの〉

- ・ 双眼鏡(現在お持ちのもので結構です)・長靴
- ・ 筆記用具・雨具・飲物・虫除け対策等

〈申込締切〉6月6日(水)まで(土・日曜を除く)



〈問合せ・申込先〉
市生涯学習課文化係
☎22-1111 内線733

玉掛け技能講習会

〈いつ〉6月20日(水)～22日(金)

午前8時30分から

〈どこで〉むつ市内にて

〈参加費〉

1万9千円～2万2千円

(受講料・テキスト代込み)



〈問合せ・申込先〉

下北地区労働基準協会

☎22-11389

図書館からのお知らせ

詳しくは市立図書館へ

☎28-3500

☎28-3400



6月の図書館カレンダー

日	月	火	水	木	金	土
					1	2
3	4	5	6	7	8	9
10	11	12	13	14	15	16
17	18	19	20	21	22	23
24	25	26	27	28	29	30

■ は休館日です。

今月の新着案内

【図書・評論・心理学】

初めて本を創る人へ 杉山 隆
『悩み』の正体 香山リカ

【歴史・紀行】

家計簿の中の昭和 沢地 久枝
武田信玄と勝頼 鴨川 達夫
新しい中国古い大国 佐藤 一郎
地球の暮らし方(オーストラリア) 『地球の歩き方』編集室

【社会・教育】

地球(ふるさと)の未来を拓く人々のことば 財団法人オイスカ
投資は世のため自分のため 沢上 篤人
消費税がわかる事典 熊王 征秀
『若者就職支援』150%活用術 日向 咲嗣
下流 志 向 内 田 樹
定年後すぐボケる人があって若返る人 和田 秀樹
だから、僕は学校へ行く! 乙 武 洋 匡
不登校の子どもに教えられたこと 伊 藤 功 一
でっ ち あ げ 福 田 ま す み
子育てハッピーエッセンス100% 明 橋 大 二
イラストでわかる冠婚葬祭の最新典 ざ・アール
イラク自衛隊『戦闘記』 佐 藤 正 久
不都合な真実 アル・ゴア

【技術・手芸・料理】

お料理1年生のおかず2品が同時にできるコツ 主婦の友社
『手作り食品』レシピ 尾崎 文
ターバン野口のつくりかた いそにし まさお
探 テ ク 小 林 シンヤ
ケータイ癒える!貯まる!裏ワザ術 岩 田 昭 男

【自然科学・健康・生活】

はじめてでも安心!妊娠・出産BOOK 浦野 晴美
Happy!ベビーヨガ 桜井 優子
日本の食卓からマグロが消える日 星野 真澄
がん緩和ケア最前線 坂井 かをり
歯は抜くな 岩田 有弘
仕事でだけ(うつ病)になる人たち 香山リカ
地域再生まちづくりの知恵 福沢 健次
会話が上手になりたいあなたへ 見城 美枝子
ジャガー流!人生逆転。 ジャガー横田
逃亡日記 吾妻 ひでお
ひとコマ日記 大田垣 晴子

【芸術・スポーツ】

わが人生の歌がたり 五木 寛之
私の見た明治文壇2 増補 野崎 左文

【文 学】

トリックスターから、空へ 太田 光
ももこの21世紀日記 N' 06 さくらももこ
月 島 慕 情 浅田 次郎
ぬるい眠り 江国 香織
ちゅらさん 4 岡田 恵和
千年 樹 荻原 浩
家 日 和 奥田 英朗
朝日のようにさわやかに 恩田 陸
八日目の蝉 角田 光代
大峡谷のパピヨン 茅田 砂胡
津軽十三湖殺人事件 木谷 恭介
子どもたちの叫び 内野 真

100万分の1の恋人 榊 邦彦
覚 悟 の 人 佐藤 雅美
小学五年生 重松 清
回 転 木 馬 柴田 よしき
大きな熊が来る前に、おやすみ。 島本 理生
幻をなぐる 瀬戸 良枝
オニが来た 大道 珠貴

【ティーンズ・ブック】

物語の役割 小川 洋子
ミミズクと夜の王 紅玉 いづき
刀語 第1~3話 西尾 維新
宮部みゆき(はじめての文学) 宮部 みゆき
宮本輝(はじめての文学) 宮本 輝
よしもとばなな(はじめての文学) よしもと ばなな

【児童よみもの】

いつでも会える 菊田 まりこ
ホームランを打ったことのない君に 長谷川 集平
メソポタミア文明入門 中田 一郎
怪異百物語 不思議な世界を考える会
数学、一歩先へ 大橋 義房
遺伝暗号のナゾにこだむ 岡田 吉美
きのこのひみつ ひろ ゆうこ
あかつきの波濤を切る 岡崎 ひでたか

【郷土資料】

『青森・東通』と原子力との共栄 渡部 行
逆境を生き抜く男の人間学 山下 康博
津 軽 紀 行 松原 靖
KIYHACHI旬レシピ 熊谷 喜八

『おはなし会』と『子ども放送局』を開催しています!

【おはなし会】…ボランティアネットワーク『おはなしの木』によるおはなし会です。

〈い つ〉毎週土曜日・午後2時から30分程度

〈どこで〉おはなしの部屋

【子ども放送局】…工作や実験、落語などのテーマにチャレンジしている小学生向けの番組です。

〈い つ〉第1~4土曜日・午前11時~午後1時~(再放送)の1時間程度

〈どこで〉あすなるホール



川内地区				大畑地区				脇野沢地区			
新町	澤野正俊	42-3121	赤川山本哲夫	34-3773	清水町	竹本修一	44-2930				
熊ヶ平	佐藤卓志	42-3935	木野部笠嶋武夫	34-5614	下町	櫛引由昭	44-2018				
谷地町	松川八郎	42-2384	二枚橋八戸政史	34-4304	緑町	渡部章一	44-2321				
中町	藤田十代次	42-2334	孫次郎間工藤勝昭	34-4564	本町	村上亀太郎	44-2639				
浦町	松山宏	42-2330	湯坂下澤田啓一	34-3634	谷地町	阿部啓己	44-2950				
上町	大山弘榮	42-2005	高橋川畑中隆	34-3473	親和町	加藤敬吾	44-2259				
浜町	板井久	42-2623	小目名村柏谷均	34-3697	上町	田中弘子	44-2406				
仲崎町	坂井一義	42-2478	葉研古畑一雄	34-2763	浜町	濱田小一	44-3134				
戸沢	濱田雄二	42-3482	堂近畑中壽博	34-4661	港町	川崎久男	44-2207				
田野沢	白崎喜代志	42-2580	関根橋小綿徳治	34-3594	弥生町	角谷ヒサ子	44-2714				
石倉	坂井築美	42-3505	上野工藤清四郎	34-4556	渡向	高橋康通	44-3008				
高野川	石田明義	42-3774	湊村小川哲	34-2917	瀬野(上)	北村清治	44-3042				
下小倉平	野里岩雄	42-3346	中島松本良一	34-4981	瀬野(下)	山崎茂樹	44-2730				
上小倉平	板井弘巳	42-3419	新町瀬川忠和	34-2938	新井田	立石壽一	44-2178				
銀杏木	徳直義	42-2730	東町北村伸策	34-3513	寄浪	立石徳治	44-2628				
安部城	雪田一雄	42-3271	本町池田和二	34-4296	蛸田	杉本武一	44-2543				
畑	上山壽郎	42-5063	南町服部清三郎	34-2202	九艘泊	中島幸雄	44-2957				
湯野川	川野豊	42-5265	兎沢久保田昌司	34-3056	滝山	奥野義美	44-2848				
襲川	茶木春男	42-2498	正津川佐藤武雄	34-2753	片貝	山口芳一	44-2755				
初見	橋本久義	42-2486			源藤城	山本満	44-2868				
葛沢	菊池和彦	42-2928			小沢(上)	大室照男	44-2354				
桧川	板橋尚夫	42-2951			小沢(中)	大山良一	44-2474				
宿野部	福島利一	43-2137			小沢(下)	東谷武志	44-2013				
蛸崎	布施啓治	43-2146			清水町	中村みや子	44-3179				
					親和町	佐々木晃	44-3104				
					九艘泊	櫛引和子	44-2754				



植樹10周年記念

むつ市大畑町植樹祭参加者募集

『山と海・交流の森』かけがえない森林を緑豊かなものにし、きれいな川、豊かな海を守り育てよう。

緑豊かな森林は大気を浄化し、林産物をはじめとする多くの生物資源を育むとともに、栄養分を含んだ豊かな水を生み出します。

川は森と海をつなぎ、豊かな水を運び、海は森で生み出され、川がつないだその豊かな水を享受し、多くの水産資源を生みながら生態系の循環システムを支えています。

森を蘇らせ、美しい自然、住みよい活力ある故郷づくりをめざし、山と海・交流の森をつくるため、植樹事業を実施します。

午前10時(雨天決行)

〈いつ〉6月17日(日)

〈どこで〉

大畑地区二階滝国有林内

(奥薬研上流4km)

〈どんな〉

植樹作業 0・6ヘクタール

(ヒバ・ブナほか)

〈定員〉400名

〈申込締切〉6月8日(金)

※個人または団体で、電話にてお申し込みください。

〈その他〉

- ・当日は作業できる服装でお越しください
- ・会場までの送迎バスを準備しております(大畑庁舎前午前9時出発)
- ・自家用車で会場入りも可能です
- ・昼食、植付け用具は用意しております

〈問合せ・申込先〉

大畑庁舎産業振興課

☎34-2111 内線253



住宅用火災警報器の設置が義務化されました

新築の住宅は既に平成 18 年 6 月 1 日から設置が義務付けられています。

また、既存の住宅には平成 20 年 5 月 31 日までに設置が義務付けられています。

・設置する理由は？

住宅火災による焼死者の約 7 割が逃げ遅れです。

さらに、逃げ遅れた原因の 6 割近くが、深夜、早朝に就寝中に火災が発生し、気づくのが遅かったためとされています。

住宅用火災警報器を設置することで、火災による死傷者を大幅に低減できます。

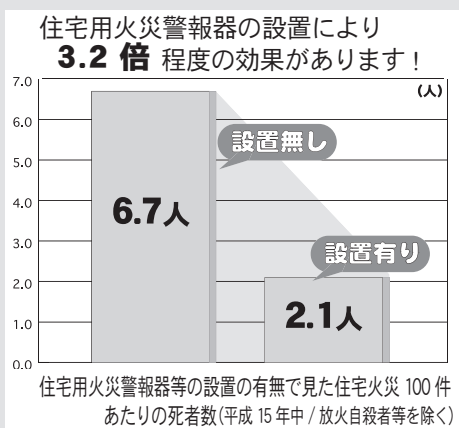

・設置する場所は？

住宅の寝室や階段室等の天井や壁面に設置します (就寝中の火災発生をいち早く知らせるため)。

詳しいことは最寄りの消防署、消防分署にお問い合わせください。

・どこで売っているの？

消防用設備業者 (消火器店) やホームセンター、電器店等で販売しています。



・悪質な訪問販売に注意してください

全国でこの住宅用火災警報器義務化に便乗した悪質な訪問販売が発生しています。消防署から依頼されたような口調で、市場価格の倍以上の値段で販売する手口が多いようです。

消防署では訪問販売などの斡旋は一切致しません。ご注意ください。

〈問合せ先〉

- むつ消防署 ☎ 22 - 1680
- 川内消防分署 ☎ 42 - 3215
- 脇野沢消防分署 ☎ 44 - 2020
- 大畑消防署 ☎ 34 - 2135
- 大湊消防署 ☎ 24 - 2091

平成 19 年度 むつ市消防団定期観閲式が行なわれました！



下北森林管理署『植樹祭』一般参加者募集

むつ市、下北地域民局との共催による植樹祭の開催にあたり、一般参加者を募集します。

〈いつ〉6月13日(水)

〈どこで〉

むつ市脇野沢源藤城国有林内

〈どんな〉

郷土樹種のヒバとナラなどの植栽

〈集合〉

午前9時に下北森林管理署前を出発、脇野沢庁舎を経由します。

〈募集締切〉6月5日(火)

〈募集人員〉20名(先着順)

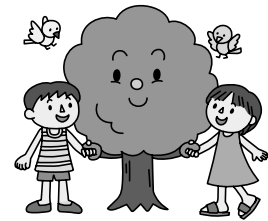

〈その他〉

参加者には、苗木のプレゼントと昼食を準備します。

〈問合せ・申込先〉

下北森林管理署業務第1課

☎22-11131
☎22-11134

自衛官募集

自衛隊『むつ地域事務所』では、自衛官を募集しております。

受験手続きなどの詳しい内容につきましては、自衛隊『むつ地域事務所』までご連絡ください。

【二等陸・海・空士(男子)】

〈受験資格〉

18才以上27才未満の健康な男子

〈受付期間〉6月15日(金)まで

〈試験期日〉6月24日(日)

〈試験会場〉青森市

〈採用予定〉平成19年7月・8月

【二等海士(女子)】

〈受験資格〉

18才以上27才未満の健康な女子

〈受付期間〉6月15日(金)まで

〈試験期日〉6月24日(日)

〈試験会場〉青森市・八戸市

〈採用予定〉平成19年8月



〈問合せ・申込先〉

自衛隊青森地方協力本部むつ地域事務所

☎22-17484

Amy's America『英会話・文化教室』

この教室は、市国際交流員のエイミー・ミラー (Amy Miller) との会話を通して、アメリカの日常生活や文化、そして Real English を楽しんでいただくことを目的に開催しています。

アットホームな雰囲気のある教室です。英語が得意な人も、そうでない人もぜひご参加ください。

〈いつ・どこで〉

6月12日(火)・中央公民館

6月13日(水)・川内公民館

6月20日(水)・大畑公民館

6月27日(水)・脇野沢地域交流センター

※時間はいずれも

午後2時～3時30分

〈対象〉おおむね18才以上の方

〈定員〉各会場先着20名

〈参加料〉無料

〈申込締切〉

各教室開催の7日前まで

〈問合せ・申込先〉

市秘書課国際交流担当

☎22-11111 内線163

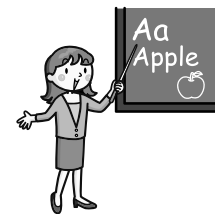

夏の自然観察会へどうぞ

緑の眩しい季節になりました。夏の太陽の光の下、湖や山の鳥達を見に行ってみませんか？

森林浴をしながら野鳥観察をして、心身をリフレッシュしてみましょう！

今回は、恐山宇曾利山湖周辺を散策します。

〈いつ〉6月10日(日)・午前10時～正午
※雨天の場合は中止です

〈どこで・どんな〉

恐山宇曾利山湖周辺を散策します。

※恐山湯坂下駐車場(石楠花荘前)に集合

〈見どころ〉

カンムリカイツブリ、オオバンなどの水鳥と、キビタキなどの夏鳥を観察します。

〈準備するもの〉

- ・ 双眼鏡(現在お持ちのもので結構です)・長靴
- ・ 筆記用具・雨具・飲物・虫除け対策等

〈申込締切〉6月6日(水)まで(土・日曜を除く)



〈問合せ・申込先〉
市生涯学習課文化係
☎22-1111 内線733

玉掛け技能講習会

〈いつ〉6月20日(水)～22日(金)

午前8時30分から

〈どこで〉むつ市内にて

〈参加費〉

1万9千円～2万2千円

(受講料・テキスト代込み)



〈問合せ・申込先〉

下北地区労働基準協会

☎22-11389

図書館からのお知らせ

詳しくは市立図書館へ

☎28-3500

☎28-3400



6月の図書館カレンダー

日	月	火	水	木	金	土
					1	2
3	4	5	6	7	8	9
10	11	12	13	14	15	16
17	18	19	20	21	22	23
24	25	26	27	28	29	30

■ は休館日です。

今月の新着案内

【図書・評論・心理学】

初めて本を創る人へ 杉山 隆
『悩み』の正体 香山リカ

【歴史・紀行】

家計簿の中の昭和 沢地 久枝
武田信玄と勝頼 鴨川 達夫
新しい中国古い大国 佐藤 一郎
地球の暮らし方(オーストラリア) 『地球の歩き方』編集室

【社会・教育】

地球(ふるさと)の未来を拓く人々のことば 財団法人オイスカ
投資は世のため自分のため 沢上 篤人
消費税がわかる事典 熊王 征秀
『若者就職支援』150%活用術 日向 咲嗣
下流 志 向 内 田 樹
定年後すぐボケる人があって若返る人 和田 秀樹
だから、僕は学校へ行く! 乙 武 洋 匡
不登校の子どもに教えられたこと 伊 藤 功 一
でっ ち あ げ 福 田 ま す み
子育てハッピーエッセンス100% 明 橋 大 二
イラストでわかる冠婚葬祭の最新典 ざ・アール
イラク自衛隊『戦闘記』 佐 藤 正 久
不都合な真実 アル・ゴア

【技術・手芸・料理】

お料理1年生のおかず2品が同時にできるコツ 主婦の友社
『手作り食品』レシピ 尾崎 文
ターバン野口のつくりかた いそにし まさお
探 テ ク 小 林 シンヤ
ケータイ癒える!貯まる!裏ワザ術 岩 田 昭 男

【自然科学・健康・生活】

はじめてでも安心!妊娠・出産BOOK 浦野 晴美
Happy!ベビーヨガ 桜井 優子
日本の食卓からマグロが消える日 星野 真澄
がん緩和ケア最前線 坂井 かをり
歯は抜くな 岩田 有弘
仕事でだけ(うつ病)になる人たち 香山リカ
地域再生まちづくりの知恵 福沢 健次
会話が上手になりたいあなたへ 見城 美枝子
ジャガー流!人生逆転。 ジャガー横田
逃亡日記 吾妻 ひでお
ひとコマ日記 大田垣 晴子

【芸術・スポーツ】

わが人生の歌がたり 五木 寛之
私の見た明治文壇2増補 野崎 左文

【文 学】

トリックスターから、空へ 太田 光
ももこの21世紀日記 N' 06 さくらももこ
月 島 慕 情 浅田 次郎
ぬ る い 眠 り 江 国 香 織
ち ゅ ら さ ん 4 岡 田 恵 和
千 年 樹 荻 原 浩
家 日 和 奥 田 英 朗
朝日のようにさわやかに 恩 田 陸
八 日 目 の 蝉 角 田 光 代
大 峡 谷 の パ ピ ヨ ン 茅 田 砂 胡
津 軽 十 三 湖 殺 人 事 件 木 谷 恭 介
子 ども た ち の 叫 び 内 野 真

100万分の1の恋人 榊 邦彦
覚 悟 の 人 佐 藤 雅 美
小 学 五 年 生 重 松 清
回 転 木 馬 柴 田 よ し き
大きな熊が来る前に、おやすみ。 島 本 理 生
幻 を な ぐ る 瀬 戸 良 枝
オ ニ が 来 た 大 道 珠 貴

【ティーンズ・ブック】

物語の役割 小川 洋子
ミミズクと夜の王 紅 玉 いづき
刀語 第1~3話 西尾 維 新
宮部みゆき(はじめての文学) 宮 部 み ゆ き
宮本輝(はじめての文学) 宮 本 輝
よしもとばなな(はじめての文学) よ し も と ば な な

【児童よみもの】

いつでも会える 菊 田 まりこ
ホームランを打ったことのない君に 長谷川 集 平
メソポタミア文明入門 中 田 一 郎
怪異百物語 不思議な世界を考える会
数学、一歩先へ 大 橋 義 房
遺伝暗号のナゾにいだむ 岡 田 吉 美
きのこのひみつ ひ ろ ゆ う こ
あかつきの波濤を切る 岡 崎 ひ で た か

【郷土資料】

『青森・東通』と原子力との共栄 渡 部 行
逆境を生き抜く男の人間学 山 下 康 博
津 軽 紀 行 松 原 靖
K I H A C H I 旬 レ シ ピ 熊 谷 喜 八

『おはなし会』と『子ども放送局』を開催しています!

【おはなし会】…ボランティアネットワーク『おはなしの木』によるおはなし会です。
 (い つ)毎週土曜日・午後2時から30分程度
 (ど こ で)おはなしの部屋

【子ども放送局】…工作や実験、落語などのテーマにチャレンジしている小学生向けの番組です。
 (い つ)第1~4土曜日・午前11時~午後1時~(再放送)の1時間程度
 (ど こ で)あすなるホール

2007 むつ桜まつり

早掛沼公園



水源池公園



脇野沢愛宕山公園



トントウビレッジイベント情報

トントウビレッジより、6・7月に行なわれるイベントについてお知らせいたします。

【自然観察会】

〈い つ〉6月24日(日)・午前9時30分～午後2時
 〈どこで〉東通村『尻屋崎周辺』
 ※午前9時30分までにトントウビレッジ駐車場へ集合してください
 〈どんな〉自然観察グループと野鳥観察グループに分かれて、尻屋崎周辺の自然を観察します。
 〈定 員〉40名(植物観察グループ・野鳥観察グループ各20名)
 〈対 象〉小学校高学年以上
 〈参加料〉無料(ユニセフ募金にご協力お願いします)
 〈準備するもの〉お弁当、飲み物、雨具
 〈講 師〉岩手大学名誉教授 理学博士 菅原 亀悦 氏
 日本野鳥の会青森支部 事務局次長 今 兼四郎 氏
 〈申込締切〉6月12日(火)当日消印有効



【地引網体験】

〈い つ〉7月1日(日)・午前10時～午後2時※小雨決行
 〈どこで〉東通村小田野沢漁港・荷さばき北隣※現地集合
 〈どんな〉小田野沢漁協の協力をいただき、地引網を引いて漁獲した魚介類について勉強したうえで、刺身・鍋などにして食べます！
 〈定 員〉親子あわせて200名程度
 〈参加料〉無料(ユニセフ募金にご協力お願いします)
 〈準備するもの〉昼食(おにぎり程度)、飲み物等
 雨具、長靴、軍手、タオル
 〈講 師〉小田野沢漁業協同組合
 〈申込締切〉6月19日(火)当日消印有効



〈申込方法〉

いずれのイベントも、官製ハガキにイベント名・氏名・年齢・郵便番号・住所・電話番号をご記入のうえご応募ください(※自然観察会への応募は、植物観察グループか野鳥観察グループのどちらを希望するかもご記入ください)。ハガキ1枚につき1家族のご応募となります。応募者多数の場合は抽選となりますのでご了承ください。
 『自然観察会』の当選者には6月13日以降、『地引網体験』の当選者には6月20日以降にトントウビレッジよりご案内の通知をいたします。



来館者 30 万人達成日当てクイズ



トントウビレッジでは、平成11年10月8日にオープンし、昨年11月14日には来館者28万人を達成しており、19年度中には来館者数が30万人を突破することが確実な状況となりました。

つきましては、『来館者30万人達成日当てクイズ』を実施いたします。来館者数が30万人に達すると予想される日をご応募ください。正解者(多数の場合は、抽選で30名さま)には”東通村特産品詰め合わせ”を差し上げます。

〈応募期間〉6月30日(土)まで

〈応募方法〉

トントウビレッジ受付に設置してある専用応募用紙に『30万人達成予想月日』を記入し、所定の箱に投入してください。当選のご案内は、商品の発送をもって替えさせていただきます。

※『来館者30万人達成日当てクイズ』や各イベントに申し込まれた方の個人情報、厳重に保護・管理し、諸連絡および実施に関する範囲内で利用いたします。

〈問合せ先〉
 〒039-4223 下北郡東通村大字小田野沢字見知川山1-809
 東通原子力発電所PR施設『トントウビレッジ』 ☎48-2777

陶芸体験教室
新設スタート

“世界で、たった1つの作品を作ってみませんか・・・?”

個人、グループ、大小にかかわらず御一報下さい。営業用オリジナル食器もオーダー製作致します。

〈お問い合わせ〉
 〒035-0021 青森県むつ市南椏山60
 陶名木市 TEL(0175)22-0653

生徒募集 君も剣道を始めてみませんか。
 気力、忍耐力、判断力、決断力、集中力がつきます。
 剣道は(礼に始まって礼に終わる)礼儀作法が正しくなります。

三誓願
 一、勉強します。
 一、剣道します。
 一、良い行いをします。

年齢は問いません
 随時見学出来ます

練習時間 午後5時～午後7時(月曜日から土曜日まで)

むつ北心館 剣道道場
 むつ市金曲二丁目1-14 ☎22-1779



【ポイントカード会員募集】

むつ科学技術館ではポイントカード会員を募集しています。お一人様一枚発行で、有料入館に限り、スタンプを1つ押します。ポイントが5つ集まるごとに無料で入館できる『招待券』1枚と科学館オリジナルグッズを差し上げます。

ポイントによって、色々なグッズを用意しています。入会金は無料ですので、まだお持ちでない方はお気軽に1階インフォメーションにお申し出ください。

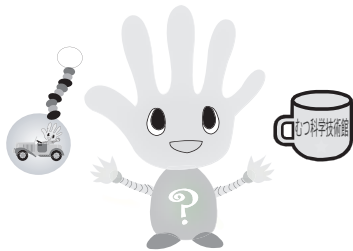

【ホームページのご案内】

みなさん、むつ科学技術館のホームページを見たことがありますか? 休館日やイベント情報、館内の展示品などについて見るができます。また、年4回発行している情報誌『夢!キラリ』のバックナンバーを読むことができたり、土・日・祝日に開催している『つくってたいけん工作コーナー』のレシピを見ることができます。簡単にしてくれるものばかりですので、夏休みの工作の参考にしてもいいかもしれませんね。

この他に、当館で開催しているサイエンスクラブや移動科学教室の様子も載っていますので、もしかしたら、あなたやお友達の姿を見ることができるかもしれませんよ。ぜひ一度、見てみてくださいね!

〈問い合わせ先〉

むつ科学技術館 ☎25-2091

☎25-2092

☎ <http://www.jmsfmml.or.jp/msm.htm>

<<< = 燃料価格ニュース = >>>

5月1日現在・むつ地区平均価格(税込)

	今月平均	価格の幅	前月平均
《灯油》☆1ℓローリー価格	71円	69 ~ 76	65円
☆18ℓ配達価格	1,329円	1,170 ~ 1,458	1,237円
《LPGガス》☆LPGガス5m ³	4,526円	4,383 ~ 4,673	4,520円
☆LPGガス10m ³	7,187円	6,927 ~ 7,399	7,174円
《ガソリン》☆レギュラー1ℓ現金	132円	128 ~ 136	125円
☆軽油1ℓ現金	111円	105 ~ 116	103円

※むつ市消費者の会モニター調べ

ジョブカフェあおもり サテライトスポットむつ

セミナー・カウンセリングを毎週月曜日に実施します。

午後1時～3時まで、職業相談のカウンセラーが『サテライトスポットむつ』（勤労青少年ホーム内）に訪問しています。就職ミニセミナーやカウンセリングを行ないますので、ぜひご利用ください!

例えば…

- ・求人情報の集め方を知りたい
- ・履歴書、職務経歴書の書き方を知りたい
- ・何から始めていいのかわからない
- ・好きなことを仕事にしたい

〈6月の予定〉

4日、11日、18日、25日

〈詳しくは〉

青森県若年者就職支援センター ☎017-731-1311

不用品活用登録銀行

市消費者の会では、物を大切に使うと、不用品のあっせんをしています。お気軽にご連絡ください。なお、有償での取り引きはご遠慮ください。

ゆずります

ベビーベッド

ゆずってください

原付バイク、婦人用自転車
子ども用すべり台・ブランコ
カラーテレビ(20～30インチ)
洗濯機、ベビーカー (B型)

【不用品活用登録銀行の利用方法】

- ①不用品・希望品のある方は、市商工観光課までお知らせください。商工観光課が窓口となり、活用登録銀行へ登録し、本紙へ掲載します(掲載までは1か月ほどかかります)。不用品は、そのままご家庭で保管していただくことになります。
- ②本紙をご覧になって、ご希望の品または譲ってもよい品がありましたら、商工観光課までお申し出ください。こちらから相手方の連絡先をお知らせしますので、お取引きは直接相手方同士でお願いします。
- ③お取引きの結果を、商工観光課まで必ずご連絡くださるようお願いします。

〈詳しくは〉

むつ市消費者の会事務局(市商工観光課内)

☎22-1111 内線 543

健康教室・健康相談・健康診査

赤ちゃん教室(遊び)

むつ地区

6月27日(水) 平成18年9月～平成19年2月生まれの乳児
13:10～13:20 下北文化会館集会娯楽室

離乳食教室

むつ地区

6月27日(水) 平成18年10月および平成19年2月生まれの乳児
10:00～10:20 下北文化会館集会娯楽室

10か月児健康診査

むつ地区

6月28日(木) 平成18年8月生まれの乳児
12:20～12:30 下北文化会館

1才6か月児健康診査

むつ地区

6月12日(火) 平成17年11月生まれの幼児
12:30～12:50 下北文化会館

2才児健康診査

むつ地区

6月7日(木) 平成16年12月生まれの幼児
13:00～13:20 下北文化会館

3才児健康診査

むつ地区

6月19日(火) 平成15年12月生まれの幼児
12:00～12:20 下北文化会館

離乳食教室・赤ちゃん相談

脇野沢地区

6月12日(火) 平成18年6月～平成19年3月生まれの乳児
10:30～10:40 地域交流センター

健康なんでも相談

全地区

毎週火～金曜日 保健師や栄養士がご相談をお受けします
13:00～15:00 市健康推進課

6月の健康相談(糖尿病)・予約制

全地区

毎週月曜日 保健師や栄養士がご相談をお受けします
13:00～15:00 市健康推進課

東京電力株式会社東通原子力発電所1・2号機新設に係る事後調査結果報告書の縦覧について

東京電力株式会社では、東通原子力発電所1・2号機の新設に係る環境影響評価書に基づき、環境保全措置として実施したピトーブネットワークに関して、平成18年度事後調査結果報告書を作成しましたので、以下のとおり縦覧に供します。

1. 縦覧期間・時間

平成19年6月1日(金)～平成19年6月30日(土) 午前9時30分から午後4時まで
※土曜・日曜も午前9時30分から午後4時まで縦覧しております。

2. 縦覧場所

東京電力株式会社東通原子力建設準備事務所 及び 東通原子力発電所 PR施設「トントッピレッジ」

※平成19年6月25日(月)については、トントッピレッジが休館日のため、東通原子力建設準備事務所へお越しください。

お問い合わせ

〒039-4223 青森県下北郡東通村大字小田野沢字南通2-303

東京電力株式会社東通原子力建設準備事務所 広報グループ

電話 0175-45-7052



糖尿病や喘息、低身長症などのため、長期にわたり療養を必要とする児童やご家族のための健康相談として、『ひまわり相談』を実施しております。

どうぞお気軽にご相談ください。

（むつ）
下北地域県民局地域健康
福祉部保健総室(むつ保健所)

（いづ）
・7月18日(水)
・9月10日(月)
・11月21日(水)
・1月21日(月) (平成20年)
・3月12日(水)
※受付時間はいずれも
午後1時～1時30分

（どん）
糖尿病・喘息・低身長症などの小児慢性特定疾患やその他の疾患のため、長期にわたり療養されている児童とその保護者を対象に、小児科医、保健師などが健康相談・生活指導・福祉

（問合せ・申込先）
下北地域県民局地域健康
福祉部保健総室(むつ保健所)
☎2411231

制度などについての相談を行ないます。

（準備するもの）
ひまわり手帳(お持ちの方のみ)
（予約受付）
相談日の前日までに予約が必要です。

※相談日以外でも、電話や家庭訪問での相談をお受けします。いつでもお気軽にご連絡ください。

『ひまわり相談』のお知らせ

むつ総合病院臨時職員募集

むつ総合病院で働いてみませんか？
当院では、臨時的に働いていただける方を募集します。

募集職種	募集人員	賃金日額 (平均支給月額)	必要免許
看護師	5名	8,800円～10,240円 (月203,000円)	看護師

※勤務に応じ、時間外手当、夜間看護手当等の支給があります。

経験に応じて賃金日額を決定いたします。

(例) 免許取得後の経験年数5年で20日の勤務日中、準夜勤務3日、深夜勤務3日を行なった場合(月223,978円)

〈採用方法〉個人面接による選考

〈雇用待遇〉社会保険・雇用保険制度加入

年次有給休暇・特別休暇あり

〈詳しくは〉

むつ総合病院総務課 ☎22-2111 内線 3221

これからの予防接種日程

== ☆ 個別予防接種 ☆ ==

種類	対象児	実施日
麻疹風疹	◎1才～2才未満の幼児 および小学校入学の 前年の幼児(年長児)	6月8日(金)
三種混合	3か月～7才6か月未満	6月22日(金)
受付時間	佐藤小児科…14:00～17:00 ちばクリニック…14:00～15:00 (接種時間 14:00～15:30) 菊池医院…13:30～14:30 どんぐりクリニック…14:00～15:00	

種類	対象児	実施日
麻疹風疹	◎1才～2才未満の幼児 および小学校入学の 前年の幼児(年長児)	6月7日(木)
三種混合	3か月～7才6か月未満	6月28日(木)
受付時間	脇野沢診療所…13:00～13:20 (10日前までに、脇野沢庁舎 健康福祉課へ予約が必要です)	

== ☆ 集団予防接種 ☆ ==

種類	実施日	受付時間	実施場所
B C G	6月29日(金)	13:15～13:30	下北文化会館
ポリオ	6月20日(水)	13:15～13:30	下北文化会館
ポリオ	6月29日(金)	13:20～13:50	川内病院
【対象児】	【 B C G 】	3か月～6か月未満	
	【 ポリオ 】	3か月～7才6か月未満	

6月の献血受付日程

血液がたいへん不足しています。献血にご協力ください。

12日(火)	海上自衛隊弾薬整備補給所 大湊病院 大湊航空隊	10:30～11:40 13:15～14:15 14:45～16:20
13日(水)	大畑庁舎 大畑診療所 ホームセンターツルヤ大畑店	9:30～11:00 12:45～14:00 15:00～16:10
15日(金)	鍵本ハイヤー駐車場	10:30～11:30 13:00～16:00
18日(月)	むつ消防署 マエダストア苫生店	10:30～11:30 13:00～16:00
19日(火)	むつ市役所(成分献血)	10:30～14:15

成分献血は6月12日までに予約が必要です・市健康推進課 22-1111 内線 447

お元気ですか! 保健コーナー

〈詳しくは〉市健康推進課 ☎22-1111 内線 443・445



川内庁舎健康福祉課

☎42-2111

総合福祉センター(ふれあいかん)

☎34-6611

脇野沢庁舎健康福祉課

☎44-2111

～6月4日から10日は『歯の衛生週間』～ 歯のなんでも無料健康相談開催!

青森県歯科医師会下北支部会では、歯の衛生週間として『歯の無料健康相談・無料歯科健診』を行ないます。

歯について気になることがある方(むし歯・入れ歯があわない・歯がぐらぐらする・口臭・顎関節症等)、ぜひこの機会を利用して、歯についての最新の情報を得てみませんか?

どなたでもご来場できますので、直接会場へおいでください。

〈い つ〉6月9日(土)・午後1時30分～3時30分

※受付は午後3時で終了します

〈どこで〉下北文化会館2階第一集會室

〈どんな〉歯のなんでも無料健康相談

- ・無料歯科健診
- ・パネル展示
- ・リーフレットと歯ブラシの配布
- ・ビデオ上映
- ・歯によいおやつを試食会

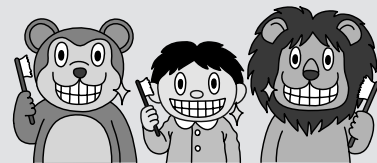

〈問合せ先〉

市健康推進課保健係

☎22-1111 内線 443

6月の在宅当番医

時間は午後7時から午後10時までです。また、都合により当番医が変更になることもありますので、受診前にはあらかじめご確認ください。

☆3日(日) 千田医院 ☎22-2639

☆10日(日) 中央レディースクリニック ☎24-3151

☆17日(日) 小野胃腸科内科医院 ☎22-4717

☆24日(日) 角田整形外科医院 ☎22-7945

時代で巡る『川島雄三ムービー』へどうぞ

生涯 51 作品を残し、1963 年 6 月 11 日に他界した、おつ市出身の映画監督川島雄三。没後 44 年の『雄三忌』にちなんで、上映可能な 12 タイトルを制作された順に上映しますので、どうぞご覧ください。

6月9日(土)	13:00 ~		還ってきた男	モノクロ	68分	1944年	6月13日(水)	13:00 ~		愛のお荷物	モノクロ	110分	1955年
	15:00 ~		シミキンのオオ!市民諸君	モノクロ	69分	1948年		18:00 ~		銀座二十四帖	モノクロ	116分	1955年
6月10日(日)	13:00 ~		シミキンのスポーツ王	モノクロ	74分	1949年	6月14日(水)	13:00 ~		洲崎パラダイス・赤信号	モノクロ	81分	1956年
	15:00 ~		とんかつ大将	モノクロ	95分	1952年		18:00 ~		幕末太陽伝	モノクロ	110分	1957年
6月12日(火)	13:00 ~		真実一路	モノクロ	140分	1954年	6月15日(金)	13:00 ~		暖簾	モノクロ	123分	1958年
	18:00 ~		お嬢さん社長	モノクロ	94分	1954年		18:00 ~		グラマ島の誘惑	モノクロ	106分	1959年

〈どこで〉市立図書館あすなろホール
〈入場料〉無料

〈詳しくは〉
市立図書館 ☎28-3500

