

66,565 人 (-104 人)	8月1日現在の住民基本台帳による人口 ()内は前月からの増減
男 32,344 人 (-76 人)	世帯数 28,356 世帯
女 34,221 人 (-28 人)	(-27 世帯)

むつ 市政だより

「みじかいけど、いい季節がやってきたね！」

(7月25日・市内城ヶ沢角違付近にて)

8.10

戦没者遺児のみなさまへ 『慰霊友好親善事業』のご紹介

(財)日本遺族会では、厚生労働省からの委託および補助により、『戦没者遺児による慰霊友好親善事業』の参加者を募集しています。

この事業は、戦没者の遺児を対象として、父の戦没した旧戦域を訪れ、慰霊追悼を行なうとともに、現地の方々と友好親善を行なうことを目的としています。

参加費は、一律10万円(沖縄は5万円)で参加できます。

今年度は、次の15地域について実施され、青森県では、個人負担となる国内の交通費と宿泊費に対する助成制度もあります。

【実施地域】

- ①旧満州、②旧ソ連、③マリアナ諸島(以上実施済み)
- ④西部ニューギニア、⑤ボルネオ・マレー半島、⑥中国、
- ⑦トラック・パラオ諸島、⑧東部ニューギニア、⑨ソロモン諸島、⑩フィリピン、⑪沖縄、⑫ミャンマー、⑬タイ、
- ⑭マーシャル・ギルバート諸島、⑮台湾・バシー海峡

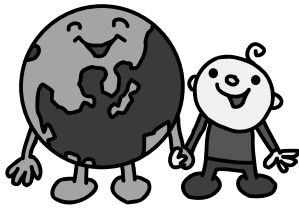

〈問合せ・申込先〉
 (社)青森県遺族連合会事務局
 ☎017-722-4819

戦後海外から 引き揚げてこられた方々へ

税関では戦後、海外から引き揚げてこられた方々からお預かりいたしました、約87万件あまりの次のような未返還の保管証券類をお返ししております。

- 終戦後、海外から引き揚げてこられた方々が、上陸地の税関・海運局に預けられた通貨・証券。
- 帰国前に樺太(真岡、大泊、豊栄、留多加など)、満州(瀋陽、吉林、撫順、鞍山など)にあった在外公館、日本人自治会に預けられた通貨・証券等のうち日本に返還されたもの。

【保管証券類とは】

税関が保管している通貨・証券類には、携帯輸入が禁止された一定額を超えたものについて、上陸港で引き揚げ者から税関が預かった『上陸港扱いの保管物件』。外地からの引き上げの際、在外公館または日本人自治会へ寄託され、最終的に税関に移管された『外地扱いの保管物件』があります。

返還の請求はご本人だけでなく、ご家族の方々でもかまいません。「もしかしたら家にも…」とお気づきの方は、お気軽に最寄りの税関までお問い合わせください。

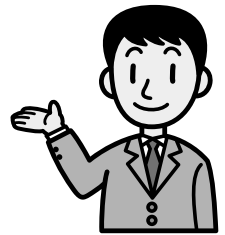

〈問合せ先〉
 函館税関監視部統括監視官部門 ☎0138-40-4244
 函館税関ホームページ □ <http://www.hakodate-customs.go.jp>

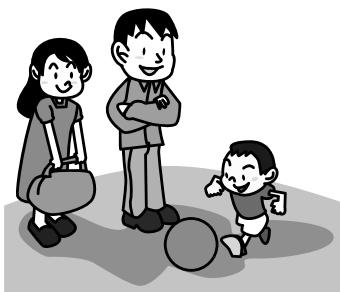

気軽にご相談ください。

〈相談内容〉

- ・虐待かなと思つたら
- ・しつけや子育ての方法について
- ・子どもが学校に行きたがらない
- ・DV被害者ですが子どもへの影響が心配
- ・子育てひろば等の情報が知りたい

このほか、子どもの養育に関する相談を受け付けていますので、お気軽にご相談ください。

〈児童家庭相談窓口〉

- 市児童家庭課 ☎22-11111内線414
- 川内庁舎健康福祉課 ☎42-2111
- 大畑庁舎健康福祉課 ☎34-6611
- 脇野沢庁舎健康福祉課 ☎44-2111

子どもの養育について相談できます

児童福祉法の改正により、児童家庭相談については、児童相談所だけでなく市町村においても相談を受け付けることができるようになりました。

子どもの
人権を守ります。

児童福祉法の改正で市町村でも
児童家庭相談を受け付けること
になりました。

むつ市

『青森県総合防災訓練』大平岸壁で実施!

来る8月30日、大平岸壁、大畑町孫次郎間地区において各種訓練が行なわれます。

市民のみなさまのご協力をお願いします。

〈いつ〉

8月30日(水) 午前8時30分～午後0時30分

※むつ市ウエルネスパークご利用のお客様は午後2時からの利用となります。

〈どこで〉

大平岸壁、しもきた克雪ドーム、
むつ市役所、大畑町孫次郎間地区

〈訓練の内容等〉

7月25日発行の本紙(5ページ)でお知らせしていますのでご覧ください。

訓練中は市内が騒然となります。

ご理解とご協力をお願いします。

8月30日は、青森県総合防災訓練のため、大平岸壁付近では、午前8時30時頃から午後0時30分頃まで、大畑町孫次郎間地区付近では、午前8時30分頃から9時頃まで、頻りに緊急車両等が通行しますし、ヘリコプターやサイレンの音等で市内が騒然とし、市民のみなさまにご迷惑をおかけしますが、趣旨をご理解のうえ、ご協力をお願いします。

また、大平岸壁で『釣り』をされているみなさんは、当日午後2時頃まで使用できませんのでご協力をお願いします。

〈問合せ先〉

市防災調整課防災調整係

☎22-1111 内線 152

個人事業税(県税)について

●個人事業税の概要

個人事業税は、事業を営む個人の方で、県内に事務所または事業所を有する方に課される県の税金です。原則として、前年の不動産所得および事業所得から各種控除した額に対し課税されます。

課税対象となる業種は、物品販売業等いわゆる営業の範囲に属する第一種事業、畜産業、水産業、薪炭製造業(主として自家労力により行なうものを除く)などの第二種事業および医業等いわゆる自由業に属する第三種事業があります。

それぞれの税率は次のとおりです。

第一種事業……………5%

第二種事業……………4%

第三種事業……………5%

(ただし助産師業等は3%)



●納税方法と納期限

下北地域県民局県税部から送付される納税通知書により、8月と11月の2回に分けて最寄りの金融機関または県税部の窓口で納めてください。(税額が1万円以下の場合には8月に全額納めることとなります。)

納期限は第1期分が8月31日(木)、第2期分が11月30日(木)となっております。また、口座振替もご利用できますので、金融機関・県税部にお申し込みください。

〈詳しくは〉

下北地域県民局県税部課税課

☎22-8581 内線 208

年金相談の時間延長と休日相談開設

青森社会保険事務局むつ事務所では、年金相談および保険料納付相談を次のとおり実施します。

この機会に、ご自分と年金の関係について再点検することをお勧めします。

〈詳しくは〉

青森社会保険事務局むつ事務所 ☎22-2278

市国保年金課国民年金係 ☎22-1111 内線 327

《開設日時》

8月14日(月)・21日(月)・28日(月)

9月4日(月)・9日(土)・11日(月)

平日・午前8時30分～午後7時/土曜日・午前9時30分～午後4時

《開設場所》

青森社会保険事務局むつ事務所

納税週間開設のお知らせ

市では、勤労者の納税促進を図るため、毎月末の25日から末日までを納税週間として収納窓口を開設し、市税等の納付を受け付けています。仕事などで日中に金融機関での納付が難しい方は、どうぞ活用してください。

《開設日時》

8月25日～31日まで(土、日曜含む)

平日・午前8時30分～午後7時30分

土、日曜・午前8時30分～午後5時15分

《開設場所》

本庁舎税務課、川内庁舎管理課および大畑庁舎管理課
(脇野沢庁舎は開設していません)

〈詳しくは〉

市税務課収納係 ☎22-1111 内線 192

川内庁舎管理課 ☎42-2111 内線 114

大畑庁舎管理課 ☎34-2111 内線 143

原子力関連施設見学会

今年度も、『東海第二発電所』と『六ヶ所原子燃料サイクル施設』の見学会を実施します。

参加を希望される方は、市広報広聴課および各庁舎地域振興課に備え付けの申込用紙に、必要事項をご記入のうえお申し込みください。

【東海第二発電所見学会】

日程	対象	定員
10月13日(金)～10月15日(日)	大畑地区	70名
10月27日(金)～10月29日(日)	むつ地区	70名
11月10日(金)～11月12日(日)	川内・脇野沢地区	70名

【六ヶ所原子燃料サイクル施設見学会】

日程	対象	定員
9月27日(水)	川内・脇野沢地区	35名
10月18日(水)	むつ地区	35名
11月1日(水)	大畑地区	35名

〈申込締切〉いずれの日程も、8月31日(木)まで



〈問合せ先〉
市エネルギー対策課
☎22-1111 内線 231

青森県農林総合研究センター 藤坂稲作研究部参観デー

〈いつ〉8月25日(金)

午前9時～午後3時30分

〈どこで〉

農林総合研究センター
藤坂稲作研究部(十和田市)

〈どんな〉

- ・ 農事講演会
- 『ポジティブリスト制について』
- 『新品種(まっしぐら)の生育性について』
- ・ 試験ほ場の公開および研究成果の紹介
- ・ 優良米開発研究センターの公開
- ・ 冷害研究資料館の公開
- ・ 農事相談所の開設(米種に関すること等)
- ・ 品種紹介ミニツアー
- ・ 新形質米の加工品試食



- ・ 農業機械、器具、資材の展示・販売
 - ・ イモ掘り体験コーナー
- ※催事内容については、変更となる場合がありますので、予めご了承ください。

〈詳しくは〉

農林総合研究センター

藤坂稲作研究部

☎0176-2312165

第12回みちのく福祉公開講座

〈いつ〉8月25日(金)

午後7時～8時30分

〈どこで〉

みちのく中央テイサービスセンター
(十二林)

〈演題〉

『認知症予防！脳の活性化』

〈講師〉

みちのく荘総合ケアセンター

〈参加費〉無料

管理者 益城妃富

〈詳しくは〉

特別養護老人ホームみちのく荘

小又 ☎23-11600

家族介護教室

市では高齢者を自宅で介護している家族や援助者、介護方法を知りたい方を対象に、介護教室を開催します。詳しい内容については、各教室にお問い合わせください。

いつ どこで	問合せ先
8月17日(木)・10:00～12:00 奥内集会所	恵光園在宅介護支援センター 中村 ☎26-2681
8月24日(木)・13:30～15:30 大曲コミュニティセンター	みちのく在宅介護支援センター 小山内 ☎23-7070
8月25日(金)・18:00～20:00 アイリスケアセンターむつ	アイリスケアセンターむつ 品木・奥本 ☎45-1531
8月26日(土)・10:00～12:00 地域交流センターせせらぎ	在宅介護支援センターかわうち 田澤 ☎31-2555
8月30日(水)・10:00～11:00 総合福祉センターふれあいかん	延寿園在宅介護支援センター 蝦名 ☎34-4477

むつ総合病院より診療時間・休日についてのお知らせ

【神経内科からのお知らせ】

神経内科は9月1日より予約制となります。

診療時間および受付方法は次のとおりとなります。

○再診の場合

〈診療時間〉
午前9時30分～11時30分

〈予約方法〉

診療後に次回診療日の予約をします

○新患の場合

〈診療時間〉
午前11時～11時30分

〈受付時間〉

午前7時45分～10時30分

【診療日】および

『休日』のお知らせ
むつ総合病院では、年末の12月29日(金)を診療日といたします。

これに伴い、『振替休日』として8月18日(金)は休診いたします。

なお、救急患者については、随時受け付けいたします。

〈問合せ先〉

むつ総合病院神経内科
☎22-2111 内線 3414

むつ総合病院総務課庶務係

☎22-2111 内線 3211



自衛官募集

募集項目	受験資格	受付期間	一次試験	試験会場
2等陸・海・空士	18才以上 27才未満の男子	8月18日(金)まで	8月27日(日)	青森市
	18才以上 27才未満	9月8日(金)まで	男子…9月27日(水) 女子…9月25日(月)	大湊基地
航空学生	高校卒(見込含)～21才未満の方	9月8日(金)まで	9月23日(土)	青森市
一般曹候補学生	18才以上 24才未満	9月8日(金)まで	9月16日(土)	大湊基地
曹候補士	18才以上 27才未満	9月8日(金)まで	9月16日(土)	大湊基地
防衛大学校学生	高校卒(見込含)～21才未満の方	9月8日(金)～29日(金)まで	11月11日(土)または12日(日)	青森市・八戸市
防衛医科大学校学生	高校卒(見込含)～21才未満の方	9月8日(金)～29日(金)まで	11月4日(土)または5日(日)	青森市
陸上自衛隊看護学生	高校卒(見込含)～21才未満の方	9月8日(金)～29日(金)まで	10月15日(日)	青森市



〈詳しくは〉
 自衛隊むつ募集事務所 ☎22-7484・市広報聴課 ☎22-1111 内線 253



むつ消防署からのお知らせ
応急手当「普通救命講習会」を受講してみませんか

9月3日から9日までは、救急医療週間です。

むつ消防署ではこの期間中、市民のみなさまを対象に普通救命講習会を開催いたします。

（いつ）9月9日(土) 救急の日

午後1時～4時

（どこで）

下北消防本部・むつ消防署合同庁舎

三階大会議室

（どんな）

心肺蘇生法、AED（自動体外式除細動器）の使用方法など

（受講料）無料

（定員）30名(先着順)

（申込受付）

8月10日(木)～25日(金)



（その他）

- ・企業、団体等、多人数での受講申し込みはお断りいたします。
- ・当日は、動きやすい服装で、上履きをご持参ください。
- ・講習会終了後、修了証を交付します。
- ・消防庁舎への駐車はできません。自家用車の方は、ご自分で駐車場を確保してください。

（問合せ・申込先）

むつ消防署救急係
 ☎22-1680 内線294



むつ市ウエルネスパークより、利用時間変更のお知らせ

お盆により、8月の利用時間を一部変更します。

- 13日(日) …… 午前9時～午後3時
- 14日(月) …… 午前9時～午後3時
- 15日(火) …… 午前9時～午後5時
- 16日(水) …… 午前9時～午後5時
- 17日(木) …… 休館日

※8月22日(火)から24日(木)までプールの水の入れ替えにより、プールのみ利用できません。

※8月30日(水)は青森県総合防災訓練により、午後2時からの利用となります。



（問合せ先）

むつ市ウエルネスパーク ☎28-4341

見てみよう! 挑戦してみよう! 楽しんでみよう!

第13回 むつ市公民館まつり

9月2日(土)・3日(日) / 午前9時~午後3時

市中央公民館で活動しているサークル等を紹介する『むつ市公民館まつり』を開催します。見て、体験して、楽しんでみませんか。どうぞご家族やお友達をお誘い合わせのうえ、多数おいでください。

☆開会セレモニー

- [2日(土)・午前9時~]オープニングテープカット・風船プレゼント
- [2日(土)・午前11時~]ふるまい餅/玄関ホール



☆フリーマーケットのご紹介

- [2日(土)・午前9時~午後3時]…講堂にて開催、全12区画
- (申込み) 8月28日(月)・午前8時30分~
- 電話または市中央公民館の窓口で受け付けします。(先着順)
- (参加料) 1区画3m×2m…500円

☆舞台発表のご紹介

- [3日(日)・午後1時~午後2時30分]…講堂にて開催
- ・大湊上町婦人会『おどり』・よさこいSmile & Smile『よさこいソーラン』
- ・料理サークル『これから音頭』・市保健協力員『あゆみの会』寸劇

1階

サークル、市民大学ゼミの作品展示
 試食コーナー・お楽しみコーナー

絵てがみ、陶芸ゼミ71、籐手芸、木彫り
 むつ陶芸、パッチワーク、リボン、てん刻ゼミ
 料理サークルによる試食・たのしいクジもあります



☆体験コーナーのご紹介



- 公民館1階・体験コーナー
 - 【木彫り】(むつ木彫りサークル)
 - 2日・午前9時~午後3時 ※材料費(1個につき100円)
 - 【ハープのポップリ】・【押し花のワンポイント】(リボンサークル)
 - 2日、3日・午前9時~午後3時 ※材料費100円(押し花)~200円(ポップリ)
 - 【プローチ作り】・【小物作り】(パッチワークサークル)
 - 2日、3日・午前9時~午後3時 ※材料費、各300円
 - 【プラスチック板で遊ぼう】
 - 3日・午前9時~午後3時 ※材料費、キーホルダー150円
- 公民館2階・体験コーナー
 - 【コースター作り】(こぎんサークル)【裂き織り体験】(むつ裂織サークル)
 - 2日、3日・午前9時~午後3時 ※材料費コースター300円、裂き織り30cmで300円
 - 【子ども向け英会話】(テレサ英会話サークル)
 - 2日・①午前10時~10時30分②午前10時40分~11時10分 ※参加費は無料
- 公民館3階・体験コーナー
 - 【ヨーガ教室】(ヨーガサークル)
 - 3日・午前9時~11時 ※参加費は無料、運動しやすい服装でおいでください。

〈詳しくは〉
 市中央公民館 ☎24-1224

各種体験コーナー 詳細は体験コーナーのご紹介で
 健康料理コーナー むつ市むつ食生活改善推進委員会



2階

サークルの作品展示 こぎん、裂き織り



よい子の小劇場 ストーリーテリング『ひばの会』



講堂

フリーマーケット 2日・午前9時～午後3時
舞台発表 3日・午後1時～午後2時30分



くらしと健康展 2日・健康相談、血圧・体脂肪測定ほか
遊びとニュースポーツのコーナー 3日・むつ、下北レクリエーション協会(午前中のみ)



玄関前

直販コーナー 新鮮朝採野菜と焼きホタテ



ミルク工房『ボン・サーブ』 栄養満点ボン・サーブの飲むヨーグルト・アイスクリーム



むつ市民大学基本コース

『海と森ふれあい体験館』での講義とともに、眼前に広がる陸奥湾で、実際にさまざまな海の生きものの繁殖生態を観察してみましょう！



〈いつ〉8月24日(木)・午前10時～正午
〈どこで〉海と森ふれあい体験館(川内庁舎となり)
〈テーマ〉『いのち』を育む陸奥湾
～夏、小さな生命が海に満ち溢れるとき～
〈講師〉NPO法人 シェルフオレスト川内
海と森ふれあい体験館館長 五十嵐健志氏

〈送迎バス〉

- ・聴講されるみなさまのために、市中央公民館からバスが出ます。午前9時20分までにお集まりください。体験館に直接お越しいただいても結構です。

〈その他〉

- ・市民大学では、受講登録者を随時募集しています。
- ・基本コースは、市民大学登録者以外の方でも聴講できます。定員になり次第締め切りますが、まだ若干の余裕がありますのでお問い合わせください。
- ・市民大学は、『あおり県民カレッジ』の認定講座です。県民カレッジの学生のみなさまも進んでご参加ください。

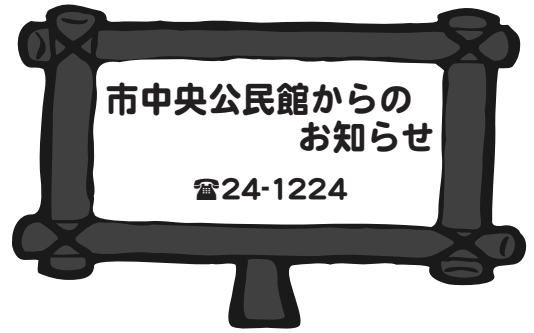

第56回下北美術展 (児童・生徒の部) 展覧会

むつ・下北管内小中学校の児童・生徒の入賞作品を展示いたします。

絵画、版画、書道の千点近い作品を一堂に見ることができますので、学年ごとの特色や成長を感じていただきたいと思います。

入場は無料ですので、ぜひこの機会にご観覧ください。

〈いつ〉8月12日(土)～20日(日)

午前9時～午後5時

〈どこで〉市中央公民館

展示ホール・講堂



〈詳しくは〉

下北地方公民館連絡協議会(市中央公民館内)

第36回木村杯争奪ナイターリーグバレーボール大会

参加チーム募集中

むつ市バレーボール協会では、『第36回木村杯争奪ナイターリーグバレーボール大会』を次の日程で開催いたします。

新規チームの参加も大歓迎です。参加を希望されるチームは、期日まで忘れずにお申し込みください。

〈いつ〉平成18年10月2日(月)～

平成19年2月21日(水)

〈どこで〉

市民体育館、むつ工業高校体育館ほか

〈種目〉6人制、

A・B・C・Dブロック別

〈参加資格〉

Aブロックは制限なし。Bブロックは次の大会に出場したところのある方については、登録3名まで・常時出場2名まで。C、Dブロックは5年以内に次の大会に出場した方は認めない。

(女性については制限なし)

※次の大会とは？

- ・県協会主催大会・県民体育大会
- ・北奥羽体育大会・高体連主催大会

〈競技規則〉

平成18年度日本バレーボール協会制定6人制競技規則

(ラリーポイント制)



〈参加料〉

1チーム 15,000円

(代表者会議で納付)

〈チーム編成〉

1チーム 15人以内

(リベロ1名以内)

〈申込締切〉

8月21日(月)午後4時まで

〈代表者会議〉

9月21日(木)午後7時～

下北文化会館にて

〈問合せ・申込先〉

むつ市松原町7-14

(有)江口林業内 松野苑

☎ 22-7162 または

〒114-1141 hwa_righterv@yahoo.co.jp

平成 18 年度 『むつ市立図書館詩歌コンクール』作品募集 ～詩・短歌・俳句・川柳の 4 部門～

【詩の部】

応募点数は2編までとし、1編につき400字詰め原稿用紙2枚までとします。

【短歌の部・俳句の部・川柳の部】

応募点数は3首(句)までとし、所定の応募用紙か官製ハガキ、またはFAX・メールでご応募ください。

(メールの方はタイトルに『詩歌コンクール応募』と明記してください)

〈応募資格〉むつ市在住の方(むつ市に通学、通勤する方を含みます)

〈応募規定〉作品は未発表のもので、各部門とも小学生、中学生、高校生、一般ごとに募集します。

〈応募方法〉

すべての応募作品には、応募部門、住所、氏名、年令、電話番号を明記し、郵送または図書館まで直接ご持参いただくか、FAX・メールで応募ください。

〈応募用紙配付場所〉市立図書館・市役所総合案内・川内、大畑、脇野沢庁舎窓口・中央、川内、大畑公民館

〈応募期間〉7月1日(土)～9月8日(金)・当日消印有効

〈問合せ・応募先〉市立図書館『詩歌コンクール』係まで



「家庭で、不要になった本はありませんか？」

市立図書館およびむつ・下北地区図書推進協議会では、今年度本の寄贈を受け付けいたします。寄贈された本の取り扱いや利用先は、市立図書館にまかせていただくこととなりますので、あらかじめご了承ください。

〈寄贈いただいた本の活用先〉

①図書館分館や図書が不足している市内学校の蔵書として活用します。

②9月24日に実施するブックフェスティバルのリユースブックとして利用する予定です。

③むつ・下北地域に関する資料については、本館で保存し郷土研究に活用させていただきます。

〈寄贈受付対象の図書〉

ア・子ども向け絵本

(雑誌・知育教材を除く)

イ・小学生向けの読み物

(雑誌・問題集・百科事典を除く)



ウ・小説、文庫本

(中高生・大人向けの本。)

問題集・百科事典を除く

エ・むつ・下北の地域に関する本や資料

※ただし、「ア」、「イ」、「ウ」の本については、落書き・書込み・破損・汚れがないもので、あまり発行年の古くないもの。

※なお、「エ」の地域資料(古いむつ・下北の写真や記述があるもの、郷土関係の本)については、これに限りません。

図書館として収集・保存に努めておりますので、地域資料の提供にご協力をお願いいたします。

運搬手段がない場合や、量が多い場合は、職員が伺いますのでご連絡ください。

その他不明な点は、市立図書館へお問合せください。

『第34回おしまこ流し踊り』開催

本年も、内容の充実とともに、柳町からマエガ通りに照明を設置し、明るくきれいに情緒豊かな踊りを展開いたします。開会式および流し踊りには、吉幾三さんも歌って踊って参加しますので、みなさまのお越しをお待ちしております。

〈いつ〉8月18日(金)・午後7時 ※花火の合図で出発いたします 〈お願い〉

〈出発場所〉下北信用金庫本店前

〈参加団体〉ミスおしまこほか、8団体約550名の踊り手が参加予定

〈おしまこ流し踊り開会式〉

・午後5時20分～5時50分

・市イベント広場(まさかりプラザ向)

当日のイベント広場前は、混雑が予想されますので、係員の指示に従うようご協力をお願いいたします。

〈詳しくは〉

社団法人むつ市観光協会

☎23-1311

あおもり県民カレッジ 『あおもり学講座』開催のお知らせ

この講座は、県民のみなさんが興味・関心のあるテーマについて、体系的・継続的に学習し、その成果を生かして社会参加できるよう総合的に支援するために開設しているものです。

☆あおもり学講座内容・日程

(いずれの講座も場所は市立図書館です)

【あと3年! 裁判員制度】

〈いつ〉9月5日(火)・午前10時～正午
〈講師〉青森地方裁判所 刑事首席書記官 塩澤幸悦氏

【のぞいてみよう むつ湾の生き物PART2】

〈いつ〉9月29日(金)・午前10時～正午
〈講師〉海と森ふれあい体験館 館長 五十嵐健志氏

【暦と暮らし】

〈いつ〉10月6日(金)・午前10時～正午
〈講師〉青森県立郷土館 総括副参事学芸課長 成田敏氏

【薬と食の関わり】

〈いつ〉10月31日(火)・午前10時～正午
〈講師〉青森大学薬学部教授 櫻井栄一氏

【下北の山を知る】

〈いつ〉11月15日(水)・午前10時～正午
〈講師〉青森県総合社会教育センター指導主事 田中耕治氏

〈定員〉30名(先着順)

〈参加費〉無料

〈申込締切〉8月31日(木)ですが、当日も受け付けます。

☆いずれも電話または
FAX(住所・氏名・電話番号明記)でお申し込み
ください。



〈問合せ・申込先〉

下北教育事務所(担当: 齋藤)

☎28-2300 ☎23-8609

『むつ来さまい館』だより

『ビデオ上映会』

〈い〉 つ 8月10日(木)～17日(木)

・ 午前10時～11時
・ 午後1時～2時

〈どこで〉イベントホールB

〈どんな〉まんが日本昔ばなし

下北の広報ビデオ

『いにしえの大湊』

〈い〉 つ 8月30日(水)まで

〈どこで〉2階ギャラリ

〈どんな〉

大湊の明治、大正、昭和の

写真を展示しています。



『下北かるた』

〈い〉 つ 8月30日(水)まで

〈どこで〉1階ホール

〈どんな〉

下北かるたをパネルで展示

しています。

〈詳しくは〉

むつ来さまい館

☎33-8191

県立大湊高等学校同窓会

平成18年度の大湊高等学校同窓会『総会』ならびに『卒業生の集い』を次のとおり実施します。

伝統ある大湊高校の同窓生として、親睦を深めるとともにこれからの大湊高校をみなさんと応援していきます。

当日は、恩師の先生方も参加の予定ですので、奮ってご参加ください。

〈いつ〉8月15日(火)午後6時～

〈どこで〉ホテルニューグリーン

〈参加費〉4,000円

〈詳しくは〉

大湊高等学校同窓会事務局

☎24-1244

平成18年度むつ工業高等学校同窓会定期総会・同窓生の集い

〈いつ〉9月2日(土)

・ 定期総会……午後6時30分～
・ 同窓生の集い……午後7時～

〈どこで〉

ホテルニューグリーン(本町)

〈会費〉4,000円

(当日拝受いたします。)

〈詳しくは〉

同窓会事務局(むつ工業高校内)

大内・黒澤 ☎24-2164

☎mutsu_aa@yahoo.co.jp



むつ市岩手県人会会員募集

岩手県出身者およびその2代目・3代目の方のご入会をお待ちしております。



〈詳しくは〉

むつ市岩手県人会事務局

馬場 ☎22-4371

東北電力(株)東通原子力発電所1号機のトラブル情報

事象発生日	情報区分	事象
平成18年7月24日	B情報	燃料交換エリアにおける警報発生

※A情報:安全協定報告事象、社会的影響の出るおそれのある事象(国に報告したトラブルを含む)

B情報:事象の進展または状況の変化によっては、安全協定報告対象または社会的影響の出るおそれのある事象等

C情報:A情報、B情報に該当しない軽度な不具合、漏えい、汚染等、特に連絡を要する事象

〈詳しくは〉東北電力(株)ホームページをご覧ください

☎ <http://www.tohoku-epco.co.jp/electr/genshi/higashi/index.html>

大湊フリーマーケット出店者大募集!

大湊地区の活性化を目的に、『クイズラリー&フェスティバル』を開催します。フェスティバルを盛り上げるためにフリーマーケットの出店者を募集します。

家で眠っている古着や雑誌、畑で作った野菜や骨董小物など、いものを安くご提供ください。

〈いつ〉9月24日(日)
〈どこで〉

市中央公民館周辺の海浜地区

〈出店費〉1,000円

〈申込締切〉9月10日(日)



〈問合せ・申込先〉

まちづくり倶楽部

☎24-14898
iogenki-club.com

第3回むつグラウンドゴルフ交歓大会のお知らせ

生涯スポーツとして多くの人々に愛されているグラウンドゴルフです。

ルールも簡単、初心者の方も大歓迎です。あなたも挑戦してみませんか?

〈いつ〉9月3日(日)※雨天決行

午前9時〜午後1時20分

〈どこで〉

ふれあいグラウンドファーム

(東通村石持)

〈参加料〉2,500円(昼食代込)

〈賞品〉各賞および参加賞あり

〈申込締切〉8月26日(土)

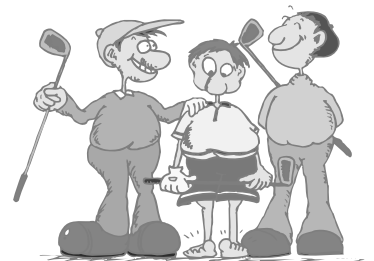

〈問合せ・申込先〉

むつGG協会事務局・藤田

☎23-11320

9月トントウイベント

『料理教室』

〈いつ〉9月10日(日)

午前10時〜午後2時

〈どこで〉東北電力(株)むつ営業所

『かさまい館』※現地集合

〈どんな〉

テーマを『おしゃれに美味しく

美肌メニュー』として、玄米ピラ

フ・たっぷり野菜のミネストロー

ネ・ホタテの焼きマリネ・フロー

ズンヨーグルトを作ります。

〈対象〉高校生以上で、お料理好きの方

〈定員〉20名(応募者多数の場合は、抽選)

〈持ち物〉エプロン

〈参加料〉無料

〈講師〉青森県栄養士会地域活動栄養士協会

管理栄養士 野呂浩子氏

〈申込方法〉

官製ハガキにイベント名・氏

名・年齢・郵便番号・住所・電

話番号をご記入のうえご応募く

ださい。ハガキ1枚につき1名

さまのご応募となります。

〈申込締切〉

8月29日(火)当日消印有効。当

選者には8月30日以降に、ご案

内の通知をします。

〈問合せ・申込先〉

〒039914223

下北郡東通村大字小田野沢字見知川1-809

東通村厚力発電所P&R施設『トントウビレッジ』

☎48-12777

ヘリコプター体験搭乗参加者募集

航空自衛隊大湊分屯基地では、三沢基地所属のCH-47J型ヘリコプターの体験搭乗者を募集します。下北半島の観光スポットを空中散歩してみませんか!

〈いつ〉9月30日(土)

〈どんな〉

海上自衛隊大湊航空隊を離陸し、下北半島の観光スポットを約20分遊覧飛行します。(飛行コースは、仏ヶ浦・尻屋岬などで、当日の天候により決定します)

〈募集定員〉100名(応募者多数の場合は、抽選となります)

〈応募対象〉むつ下北在住の小学生以上の方

〈応募要領〉

往復ハガキ往信裏に、住所、氏名(ふりがな)、生年月日(年令)、職業、電話番号、血液型、事故があった場合の連絡者氏名(続柄)、電話番号を記入、押印する。(項目が抜けている場合は無効となります)

※小学生は、保護者の同乗が必要。未成年者は、保護者の同意と署名、および押印が必要です。(1家族1枚で申し込みができます)

※返信の表に応募者の住所、氏名を必ず記入し、裏には何も書かないでください。

〈申込先〉〒035-0096 むつ市大湊字大近川44

航空自衛隊第42警戒群総務班 体験搭乗係

〈申込締切〉8月30日(水)当日消印有効

※悪天候等の理由により、中止となることがあります。



〈問合せ先〉

航空自衛隊第42警戒群総務班

☎24-1191 内線 203

ある日、どこかで

7月13日(木) / 森と湖に親しむつどい(川内ダム・野平キャンプ場にて)



水と緑に恵まれた自然豊かな山あいには、森林やダムの役割を知ってもらおうと、『森と湖に親しむつどい』が開催されました。このつどいは、全国のダムや湖がある市町村で行なわれており、川内地区では下北森林管理署と下北地域県民局が共催し、今年度で12回目になります。

川内管内の小学校と関係者約130名が参加、ヒバの丸太切りとコースター作りを体験し、川内ダムを見学しました。また、かわうち湖に流れ込む福浦川にヤマメの稚魚を放流し、最後にはブナの苗木の記念植樹を行なうなど、児童たちにとっては自然の大切さを肌で感じる事ができた貴重な一日でした。

7月16日(日) / 大畑線キハ85 定期運転会

大畑線の廃止以後『大畑線キハ85 動態保存会』により車両等が管理され、旧大畑駅で月に一度の定期運転を行なっていましたが、このほど『腕木式信号機』が取り付けられました。

大畑ロータリークラブと大畑ライオンズクラブでは、その完成式と地域の観光発展をめざした交流会を開催、旧大畑駅はキハ22、85に乗車体験しようと大勢の親子連れや鉄道マニアでにぎわっていました。

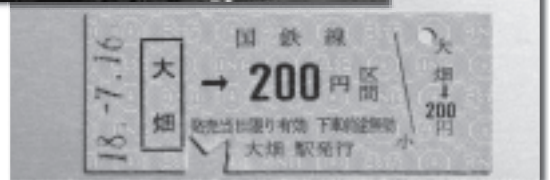

7月18日(火) / 恐山『鬼石』看板設置



恐山三途川のすぐそばに『鬼石』があるのをご存じですか？
この『鬼石』は、県道むつ恐山街道・大畑線(通称・恐山街道)の旧道沿いに位置し、民宿恐山しゃくなげ荘の裏手約150mのところにあります。
円通寺誌によれば、寛政5年(1793年)8月、円通寺13世代の覚書の2番目に『鬼石』、「立石之根に石仏あり、不動あり」と、地図も記載されており、「罪深い人には岩が赤く見える。」などと伝えられています。
恐山丁塚美化ボランティアグループでは、『鬼石』をしゃくなげの花と一緒に公開、名所としてデビューできるように願い、遊歩道のかたちで整備し7月18日に市観光課の協力を得て入口に看板を設置しました。入口から2・3分の距離ですので、ぜひ1度足を運んでみてください。

(詳しくは)

恐山丁塚美化ボランティアグループ・広報担当 今村 ☎22-1754

むつ科学技術館より MSM

【夏休みイベントのご案内】

むつ科学技術館では、8月20日(日)までの開館日の間、夏休みイベントを開催しています。時間によってソフトが替わるビデオ上映会や、夏休みの自由研究の1つとしても参加できるちびっこ工作教室『風船自動車を作ろう』などを開催中です。

ご家族やお友達と一緒に、ぜひ当館へ遊びに来てくださいね!

【つくってたいけん工作コーナーのご案内】

むつ科学技術館では、毎週土曜日・日曜日・祝日に、身近にあるもので簡単に楽しいおもちゃが作れる工作をお楽しみいただけます。参加費やご予約は必要ございません。開催場所は館内のつくってたいけん工作コーナーです。開催時間については、日によって異なりますので詳しくは当館までお気軽にお問い合わせください。

☆『風船自動車をつくろう』

○8月20日までの全開館日

☆『空き缶笛をつくろう』

○8月26日からの毎土・日・祝日

※工作内容は変更になる場合もございます。

【臨時休館のお知らせ】

9月2日(土)は、停電のため臨時休館とさせていただきます。ご了承ください。



〈問い合わせ先〉

むつ科学技術館 ☎25-2091

☎25-2092

☎ <http://www.jmsfmml.or.jp/msm.htm>

7月23日(日)/むつ市ヨット協会『親子ヨット教室』



7月30日(日) / 第8回まさかりレガッタ



スピードチャレンジサイクル

タマちゃん

売上アップ支援業務 ヨシザキ・アド企画 ☎22-2174

お盆 墓石 展示会 8/10~8/20

寺院区画型・墓地公園型・オリジナル型展示中! ご来店お待ちしております。

新デザイン洋風型

新和風型

新デザイン洋風型

安心 墓石 小田桐石材 有限会社

お墓ローン: 月々¥9,600 前払・前原納骨井桁・特許取得 クロネコヤマト

むつ市仲町15-8 TEL 33-3166 下北駅 展示場 赤川駅

7月13日(木) / 第28回老人スポーツ大会



生きがいサークル
むつ市老人クラブ連合会

はじめて参加される方は前もってご連絡ください。
お花と手芸は材料費が必要です。

〈どこで〉

- ・老人憩の家『緑寿荘』(新 町) ☎23-5800
- ・老人憩の家『福寿荘』(川守町) ☎29-1800

〈詳しくは〉

単位老人クラブ会長、または老人クラブ連合会会長
大畑敏和さん(☎22-2749)へお問合わせください。

【9月の日程】

《緑寿荘》 緑寿荘の各教室は新しく会員を募集しています。

- お花教室 …… 7日(木)・21日(木)
- 手芸教室 …… 5日(火)・19日(火)
- 詩吟教室 …… 1日(金)・15日(金)
- 踊り教室 …… 13日(水)・27日(水)
- お茶教室 …… 14日(木)・28日(木)
- 習字教室 …… 29日(金)
- コーラス教室 …… 11日(月)・22日(金)
- ダンス教室 …… 13日(水)・27日(水)
- カラオケ教室 …… 11日(月)・25日(月)
- 囲碁・将棋教室 …… 5日(火)・19日(火)

〈時間〉

ダンス教室は午後1時～3時、カラオケ教室・囲碁
将棋教室は午後1時～4時、その他の教室は午前10
時～正午

《福寿荘》 福寿荘の各教室は新しく会員を募集しています。

- 詩吟教室 …… 5日(火)・19日(火)
- 俳句教室 …… 1日(金)・15日(金)
- 日舞教室 …… 4日(月)
- 着付教室 …… 11日(月)・25日(月)
- 唱歌教室 …… 1日(金)・15日(金)
- カラオケ教室 …… 14日(木)・28日(木)

〈時間〉

カラオケ教室は午後1時～4時、俳句教室は午前9
時～正午、その他の教室は午前10時～正午

楽しい旅 日帰りバスツアー

8月の旅	青森県立美術館の旅	食事
～7/13青森県立美術館オープン! 特別展「シャガール展」開催中～	大畑—むつ—県立美術館・三内丸山遺跡—むつ—大畑	×
	7:00 7:30 (見学・昼食) 16:30 17:00	昼
	■出発日/8月27日(日) ■会費/大人 8,000円・小人 7,000円	×
9月の旅	十和田湖 国境祭りの旅	食事
～青森・秋田・岩手の伝統的なお祭りが大集結! これを見たら北東北のお祭り通、間違いない!～	大畑—むつ—十和田湖/休屋(国境まつり)—むつ—大畑	×
	10:30 11:00 11:30 0:30 1:00	×
	※こちらのツアーには、食事がついておりません。※夜はかなり冷え込みます。防寒具のご用意をお勧めいたします。 ※複数席には限りがございます。お申し込みはお早めどうぞ。	×
	■出発日/9月2日(土) ■会費/大人 8,000円・小人 7,000円	×

下北交通株式会社
TEL.0175-22-3221 FAX.0175-23-4682

第80回 大曲花火競技会 (早回りコース)
さしき席でゆつくりと
出発日/8月26日 会費/19,800円

古都金沢と能登半島 (3泊4日:ホテル2泊) 出発日/9月15日 会費/39,800円	飛騨高山と白川郷 (2泊3日:ホテル2泊) 出発日/9月22日 会費/39,800円
----------------------------------------------------------	---------------------------------------------------------

三沢空港からのチャーター便利用 県民の翼 ハワイ6日間
出発日/10月10日 会費/188,000円より
申込〆切日/8月25日

三ノ五観光 (小川町二丁目、田村医院さん前) ☎22-1188

これからの予防接種日程

== ☆ 個別予防接種 ☆ ==

種類	対象児	実施日
麻疹風しん	1才～2才未満の幼児および小学校入学の前年の幼児(年長児)	9月5日(火)
三種混合	3か月～7才6か月未満	8月25日(金)
受付時間	佐藤小児科	14:00～17:00
	ちばクリニック	14:00～15:00 (接種時間 14:00～15:30)
	菊池医院	13:30～14:30
	どんぐりクリニック	14:00～15:00
	脇野沢診療所	13:00～13:20 (10日前までに予約が必要です)

== ☆ 集団予防接種 ☆ ==

種類	実施日	受付時間	実施場所
麻疹風しん	9月1日(金)	13:20～13:50	川内病院
三種混合	9月1日(金)	15:00～15:30	大畑診療所
ポリオ	9月8日(金)	15:00～15:30	大畑診療所
《対象児》	【麻疹風しん】	1才～2才未満の幼児および小学校入学の前年の幼児(年長児)	
	【三種混合】	3か月～7歳6か月未満	
	【ポリオ】	3か月～7歳6か月未満	



お元気ですか！

保健コーナー

(詳しくは) 市健康推進課 ☎22-1111 内線443・445
 川内庁舎健康福祉課 ☎42-2111
 大畑庁舎健康福祉課 ☎34-2111 内線181・182
 脇野沢庁舎健康福祉課 ☎44-2111

各種相談日程

法律相談 市広報広聴課 ☎22-1111 内線 252

9月22日(金) 場所は市民相談室。予約制です。相談の際はできるだけ関係書類を持参してください。

法律相談 むつ市社会福祉協議会 ☎22-1111 内線 862

9月21日(木) 場所は下北文化会館第二集会室。予約制です。

法律相談 青森県弁護士会 ☎017-777-7285

毎月第1・2金曜日 場所はむつ商工会議所。料金は5,000円、13:00～16:00 予約制です。(扶助制度があります。)

行政相談 市広報広聴課 ☎22-1111 内線 252

9月19日(火) 場所は市民相談室。行政が行なう仕事についての各種相談を受けます。

行政相談 大畑庁舎地域振興課 ☎34-2111

9月8日(金) 場所は大畑庁舎1階小会議室。行政が行なう仕事についての各種相談を受けます。

人権相談 青森地方事務局むつ支局 ☎23-3202

土・日・祝日を除く毎日 場所は下北合同庁舎3階相談室。家族間や近隣関係のこと、学校や職場内のことなどの相談を受けます。

心配ごと相談 むつ市社会福祉協議会相談専用電話 ☎22-2731

月～金曜日 場所は旧市集会所。祝日、第3木曜日は10:00～15:00 休み。

教育相談 相談専用電話 ☎22-0974

月～金曜日 場所は教育研修センター。予約制です。祝日は休み。9:00～16:00 中学生までの教育に関する相談に応じています。

こころの健康相談 下北地域県民局健康福祉部(むつ保健所) ☎24-1231

9月6日(水) 場所は地域健康福祉部(むつ保健所)。予約制です。心の悩み、心の病気、認知症等の相談を専門医が受けます。

女性の健康相談 下北地域県民局健康福祉部(むつ保健所) ☎24-1231

9月14日(木) 場所は地域健康福祉部(むつ保健所)。予約制です。女性の心身の健康に関する相談に応じます。

腸炎ビブリオ食中毒警報発令

青森県では、海水温・気温の上昇に伴い、県内での腸炎ビブリオ食中毒の発生が予測されることから、腸炎ビブリオ食中毒警報を発令しました。

下記のことにご注意して食中毒を防止してください。

- 調理前後は、手洗いをしましょう。
- 海水中に生息し、魚介類に付着しているため、刺身は『刺身用』、『生食用』の表示がある物を購入し、早めに食べてください。
- 調理する場合は、魚介類を流水でよく洗い、中心部までしっかり加熱しましょう。
- まな板や包丁などは、洗浄後、さらに熱湯で消毒しましょう。
- 法事などで出された料理、特に刺身は絶対に持ち帰らないようにしましょう。

玉川温泉湯治の旅

添乗員同行

1日目	大湊駅 7:00 JRバス 大湊営業所 7:10 十和田市 9:35	田名部 7:30 下北駅 7:40 八戸IC 7:40 八戸 12:10	野辺地駅 8:50 玉川温泉 12:10	朝食 昼食 夕食	○ ○ ○	
2日目	温泉三昧でお過ごしください				朝食 昼食 夕食	○ ○ ○
3日目	玉川温泉 11:00	鹿角観光ふるさと館 「あんどら」 11:40～12:30	八食センター 14:10～15:00	むつ市内 17:40頃着	朝食 昼食 夕食	○ ○ ×

【運行日】第1回：6月23日(金)～6月25日(日)
 第2回：9月22日(金)～9月24日(日)
 第3回：10月20日(金)～10月22日(日)

【ご旅行代金】大人29,800円(2名1室ご利用の場合は1人4,200円プラスとなります。)
 【募集人員】35名(最少催行人員25名) ※介護の必要なお客様は、お断りする場合があります。

お申込・お問い合わせは むつ市大平町2-3
主催 ジェイアールバス東北(株) 大湊営業所 ☎0175-24-2146

みんなでつくる夏祭り!

大畑ふるさと祭り開催

みんなでつくる夏祭り!大畑ふるさと祭りは、今年も38団体のご協力により開催します。

あなたも参加してみませんか。

〈いつ〉8月15日(火) 午後1時~

〈どこで〉市立大畑体育館・大畑漁港特設会場

〈どんな〉

○大畑体育館

午後1時~	『ふるさと芸能大会』 ・ふるさと祭り開会式に続き、芸能発表 ※入場者には抽選により海峡サーモンやスルメなどの『ふるさと産品』が当たります。
-------	-----------------------------------------------------------------------------

○大畑漁港・特設舞台

午後3時30分~	『大畑中学校吹奏楽部演奏会』
午後4時~	『ホップスバンド演奏会』 ・大畑声よし大会、サーモンだるま落とし、ストラックアウトゲーム等のゲームももりだくさん。
午後5時30分~	『よさこいソーラン』
午後6時~	『ふるさとカラオケ大会』
午後7時~	『大畑音頭・盆踊り』
午後8時~	『花火大会』



〈詳しくは〉

大畑ふるさと祭り実行委員会
大畑庁舎地域振興課 ☎34-2111
大畑町商工会 ☎34-3500



〈詳しくは〉

むつ警察署 ☎22-1321

伝統の夏まつりを

楽しい思い出にするために

今年も8月5日の大湊ネプタを皮切りに、川内のネプタ運行、東通村ふるさと祭、大畑まつりなどが行なわれます。

しかし残念なことに、例年、田名部神社例大祭では深夜に花火を打ち上げ、『危険物を振り回したり、物を投げる』『大勢でたむろして大声をあげる』などの迷惑行為が横行して地域住民や観光客が大きな不安を感じるなどの迷惑を受けております。

警察では、事件・事故の未然防止に向けた活動を強化する方針ですが、伝統の夏まつりを楽しく過ごしていただくために、地域のみなさまのご協力をお願いします。

【青少年の非行防止のために】

子どもたちにも開放感から夜遅くまで町をぶらつく、タバコやお酒を経験するのもこの時期に多く見られます。夏まつりだから特別だという意識を持たせず、子どもたちには楽しい思い出づくりの機会として親御さんは見守っていただきたいと思っております。

