

	66,669 人 ( - 40 人)	7月1日現在の住民基本台帳による人口 (内は前月からの増減)
男	32,420 人 ( - 35 人)	世帯数 28,383 世帯
女	34,249 人 ( - 5 人)	( - 11 世帯)

# むつ 市政だより

『いっぱい食べて、大きくなってね!』

(6月25日・大畑海峡サーモン祭り、養殖体験航海にて)

7.10



## 身体障害者手帳をお持ちのみなさまへ

身体障害者手帳の様式が、ブライバシーへの配慮を目的として、改定されました。

今までは、交通機関の割引を受けるときなど、障害名や障害等級などが見える仕組みでしたが、新しい手帳では、必要な情報(氏名・生年月日、本人の顔写真、旅客運賃減額種別)だけになりました。

現在使用している手帳も引続き使用できますが、新しい手帳に切替たい方は、再交付申請の手続きをしてください。

申請に必要なもの

- ・身体障害者手帳
- ・顔写真(たて4cm×よこ3cm)
- ・印鑑

問合せ・申請先

- 市介護福祉課障害福祉係  
☎22・1111 内線452
- 川内庁舎健康福祉課  
☎42・2111
- 大畑庁舎健康福祉課総合センター(ふれあいかん内)  
☎34・6611
- 脇野沢庁舎健康福祉課  
☎44・2111

## 特別障害者手当・障害児福祉手当について

特別障害者手当・障害児福祉手当制度とは、日常生活において常時介護を必要とする障害者に対して手当を支給する制度です。

『特別障害者とは』

在宅の重度肢体不自由、視覚障害、聴覚障害、内部障害、知的障害、精神障害等の障害を2つ以上有する方、または最重度の肢体不自由、内部障害、精神障害を有する方

『障害児とは』

在宅の重度肢体不自由、視覚障害、聴覚障害、内部障害、知的障害、精神障害等を有する児童



害、精神障害等を有する児童

どちらも、むつ市に住所のある方が対象となりますが、施設入所または入院している方は対象となりません。

また、本人、扶養義務者の所得により支給制限があります。

詳しくは

市介護福祉課障害福祉係

☎22・1111 内線454

## 児童手当制度について

児童手当制度は、児童を養育している方に手当を支給することにより、家庭における生活の安定に寄与するとともに、次代の社会を担う児童の健全な育成および資質の向上に資することを目的としています。

児童手当は、12歳到達後最初の3月31日までの間にある児童(小学校修了前の児童)を養育している方に支給されます。所得制限がありますので、詳しくは市児童家庭課へおたずねください。

平成18年4月より、対象となる児童の年齢が9歳から12歳へ引き上げられました。この改正による申請は、9月30日までに行動うと、4月にさかのぼって手当が支給されます。忘れずに申請してください。

また、すでに手当を受給している方は、毎年6月に現況届を提出していただくこととなっております。現況届の提出がありませんと、10月期支払分の手当が差し止めとなりますので、まだ提出のお済みでない方は、至急提出して下さるようお願いいたします。

詳しくは  
市児童家庭課児童家庭係  
☎22-1111 内線 413

## 病気やケガで視力をなくした方へ

みなさん、新聞や読書はいかがしておりますか？  
青森県視覚障害者情報センターでは、点字・録音・CDによる図書の充実に努めており、お読みになりたい本のリクエストを待っています。

当センター蔵書にない図書でも、全国の点字図書館から貸出しを受けることができます。

文藝春秋、週刊現代の購読はいかがでしょうか。費用は一切無料となっており、これらの貸出し、返却は無料の郵便を利用することになっております。お気軽に電話で利用の申込みをしてください。

みなさまのご利用のお電話をお待ちしております。



問合せ・申込先  
青森県視覚障害者情報センター  
☎017-782-7799

## 墓石供養塔展 1/17まで

- ☆ニュー墓石200万円シリーズ展示中！
- ☆低価格で新リフォーム墓石・・・好評！
- ☆クリーニング墓石でカビ・コケ防止！

修理専門 花立・ろうそく立・塔婆立・香炉・ひび割れ

お墓ローン/9800円から 墓地地盤調査39000円から

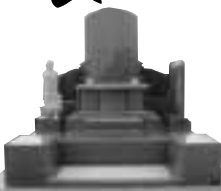

特許  
墓石

有限会社  
小田桐石村

むつ市仲町15-8 TEL 33-3166

大畑方面  
横浜方面  
若生モール  
ローソン  
下北駅 ■展示場 赤川駅

## 来さまい橋通り竣工式典

## ザ・看板



売上アップ支援業務 ヨシザキ・アド企画 ☎22-2174

## むつ市墓地公園区画使用の申込み受付のお知らせ

市では、平成18年度完成した、むつ市墓地公園一般墓地について、この区画を希望する市民の方へ下記の要領で使用許可の受付を行います。

### 『新規受付区画の内容』

一般墓地の種類	間口×奥行=面積	新規受付区画数	一区画の使用料
第8区イ種	2m×2m=4㎡	68区画	130,000円
第6区ロ種	2m×3m=6㎡	30区画	195,000円
第7区ハ種	3m×4m=12㎡	14区画	390,000円

### 『使用許可申請の手続き方法』

受付日時	7月26日(水)午前10:00～
受付場所	むつ市役所北庁舎2階環境対策課衛生公害係 受付の際、申請書をご記入願います。
用意するもの	印鑑、住民票(本籍の記入されたもの)、使用料金
資格要件	むつ市に住所を有する方で、一世帯につき1区画です。
受付方法	先着順に、空いている区画から選んでもらいます。
その他	予約は行っておりません。代理人が申請する場合は、使用する本人の委任状を提出してください(様式は問いません)。

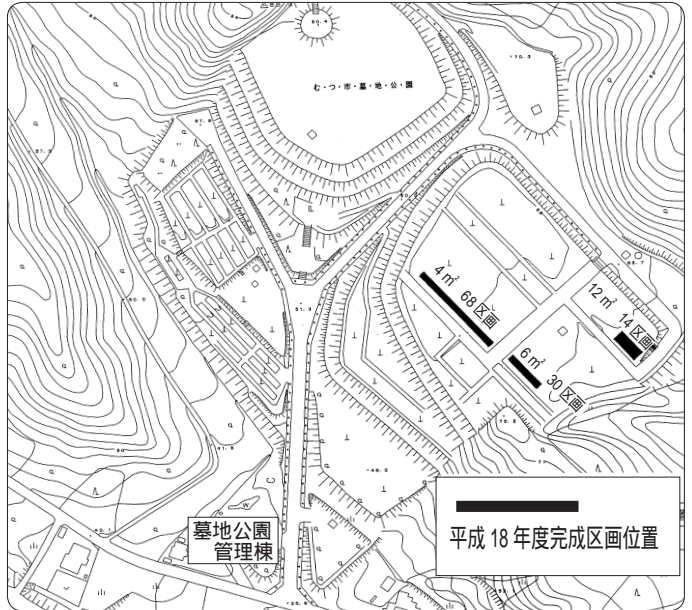

### 『申請する前の確認事項』

むつ市墓地公園の区画の状況を、事前に現地確認してください。

公園管理棟には、市から委託を受けた管理人がおりますので、お気軽にお尋ねください。

使用許可を受けた後、お墓を建立する際は、大きさ等に制限があります。また、親族以外は埋葬できません。

一度収めた使用料は、お返しできませんので、区画の場所、面積等十分ご検討のうえお申込み願います。

問合せ先

市環境対策課衛生公害係

☎22-1111 内線 332

公園遊具の安全な利用について  
地域の皆さまのご協力を!

市では、職員による遊具の自主点検を随時実施しており、軽微な破損等についてはその都度修理を行なうてきていますが、そのほかに専門家による定期点検と修理を実施し、子どもたちが安全で楽しく遊べるよう、公園の維持管理に努めています。

通常の遊び方では安全な遊具も、予想しない遊び方により重大な事故につながる可能性があります。市では、危険な遊び方をしないよう、看板を立てる等の注意を呼びかけ、事故防止の啓蒙に努めています。

しかしながら、遊具の安全確保は公園管理者のみで行なうことは難しいことから、保護者および地域の皆さまには、あたたかい目で子どもたちを見守っていただき、危険な遊び方をしている子どもたちを見かけましたら、一言注意していただけますよう、ご協力をお願いいたします。

詳しくは

市都市計画課公園管理係

☎22-1111 内線 633

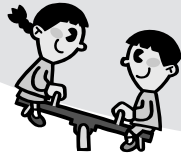

8月の旅	豪華絢爛時代絵巻! 八戸三社大祭の旅	食事
～八戸三社大祭で、豪華な山車の数々をお楽しみ下さい～	大畑 — むつ — 八戸三社大祭(お通り) — むつ — 大畑	×
11:00 11:30 概数席にて見学～17:30予定 20:10 20:40		×
※夕食は、車内にてお弁当をお配り致します。※概数席には限りがございます。お申し込みはお早めどうぞ!		×
■出発日/8月1日(火) ■会費/大人 8,000円・小人 7,500円		×
8月の旅	津軽半島龍飛岬と十三湖の旅	食事
～撮影からフェリーで1時間の船旅。S63年開業、世界最長の海底トンネルの構造から完成までを展示、圧巻なのは海底140Mまでケーブル下がり、実際に使われていた作業坑の一部に造られた展示ゾーンを回る体験坑道。また、汽水湖と汽水で洗われる十三湖の旅です～	大畑 — むつ — 龍飛岬 — 龍飛岬 — 龍飛岬 — 青函トンネル記念館	×
7:10 7:40 8:20 10:20(現学) 青函トンネル記念館		×
竜泊ライン 十三湖・中ノ島ブリッジパーク — むつ — 大畑		×
8:20 10:20(現学) (昼食・体験坑道) 20:40 21:10		×
■出発日/8月19日(土) ■会費/大人 9,500円・小人 8,000円		×

下北交通株式会社  
TEL.0175-22-3221 FAX.0175-23-4682

## 夏まつり本番!! 祭りツアー大特集

<b>竿灯・花笠・七夕</b> <b>東北三大祭りの旅</b> (2泊3日:ホテル2泊) 出発日 8月5日 会費 37,800円	<b>花火師の競演</b> <b>第80回大曲花火競技会の旅</b> (1泊2日:車中1泊) 出発日 8月26日 会費 19,800円
<b>五所川原の夜は燃える</b> <b>立佞武多と函館ショッピング</b> (1泊2日:フェリー1泊) 出発日 8月5日 会費 19,800円	

三井五観光 (小川町二丁目 田村医院さん前) ☎ 22-1188



# 夏の交通安全県民運動

7月21日(金)～31日(月)

## 運動の重点

子どもと高齢者の交通事故防止  
子どもを見かけたら、その行動に注意し、徐行や一時停止など思いやりのある安全運転を心がけましょう。

## 飲酒・暴走運転の根絶

飲酒の量にかかわらず、飲酒したら絶対にハンドルは握らない。自転車の安全利用の推進

夕暮れ時には早めにライトを点けるよう心がける。

この時期は、夏休み中のレジャーやお祭りなどで、屋外での活動や車の利用が多くなることに伴って交通事故の増加に加え、暑さによる気の緩みや無謀運転などによって起こされる交通事故の発生が懸念されます。

一人ひとりが交通ルールを守り、正しい交通マナーを習慣づけて交通事故防止に努めましょう。



《スローガン》  
ついで一杯鈍る判断待つ地獄

詳しくは  
市環境対策課交通対策係  
☎22・1111 内線333  
川内庁舎市民生活課  
☎42・2111  
大畑庁舎市民生活課  
☎34・2111  
脇野沢庁舎市民生活課  
☎44・2111

# 融資のご案内

市では、青森県信用保証協会と、中小企業者の事業資金にかかる借入を円滑にするため、特別保証制度と売掛債権担保融資保証制度を実施しています。  
地元中小企業者のご利用しやすい制度として、きめ細やかな対応をしていくことになっていきますので、大いにご利用ください。

保証料	貸付利率	期間	保証金額
無担保保険 普通保険を利用の場合は9段階0.47%～2.09%を適用。ただし直近決算の貸借対照表がない場合は12% (最大0.25%の割引適用あり)。 特別小口保険 経営安定関連特別保険利用の場合は一律に年率0.85%を適用	1年以内……………3.035%以内 1年超……………3.035%以内	運転7年以内(据置6か月以内) 設備7年以内(据置1年以内) 運転10年以内(据置6か月以内) 設備10年以内(据置1年以内)	簡易小口資金 1千万円 活性化資金 2千万円
市が全額負担	期間2年以内…市が全額負担 期間2年超…市が全期間の半額負担		

## 売掛金の有効活用を！

この制度は、中小企業者が売掛先に対して保有している売掛債権を担保とした融資に対する保証を行なうことにより、中小企業者の事業資金の融通について円滑化・多様化を図ることを目的として実施しております。

中小企業者 → 売掛債権 → 売掛先 (販売先・納入先)

金融機関 ← 融資

信用保証協会 ← 保証 (部分保証90%)

議決担保 (準共有)

取扱い金融機関	保証人	担保	返済方法	保証料率	貸付形式	保証期間	保証限度額	対象資金	保証対象
この制度に賛同する金融機関	法人代表者以外の保証人は徴求しない	申込人の署名・売掛債権のみを譲渡担保として徴求する	期日一括返済	年0.85%	手形貸付	1年間(個別保証の場合は1年以内)	1億円以内(ただし保証割合は借入金債務の90%)	事業資金	事業者に対する売掛債権を保有する中小企業者

詳しくは  
青森県信用保証協会むつ支所 ☎22-1204  
市商工観光課商工労政係 ☎22-1111 内線543

## はんこ・名刺・はがき

認印 既製5,000本

# はんこ激安宣言

コピー 白黒A3まで 5円  
カラーB4まで 30円

名刺100枚 1,365円

## はんこ村

品質・安さ最高峰  
みちのく銀行むつ支店ななめ向い・旧下北薬局  
☎0175-33-8583

・葬儀一式 ・仏壇仏具 ・生花 ・盛りカゴ ・花環

# 川端葬祭

代表取締役 川端 拓二  
むつ市若生町2-24-2 (若生集会所となり)

## TEL 22-0331 (24時間受付)

・お客様が選べる料金システムで、ご予算、ご要望にお答え致します。

愛ペット葬 家族の一員の大切なペットだから…  
ペット用 棺 モニリアル壇 ペット火葬代行 埋葬代行  
等も承っていますので、お気軽にご相談下さい。

## 合併1周年記念

### 「女性模擬議会」の議員を募集します

女性の視点からの意見や発想を提案、発表してみませんか！

男女共同参画社会をめざして、

市政や社会づくりへの女性の積極的な参画のため、女性議員を募集し、女性模擬議会を開催します。

いつ 11月10日(金)午後1時より  
どこで むつ市議場

募集人員 15名以内

募集人員を超えた場合は、抽選により決定いたします。

応募資格

市内に住所を有し、満25歳以上の女性。

応募方法

様式は特にありませんが、氏名ふりがな、年齢、住所、電話番号、職業を明記し、市男女共同参画室宛て、郵送かFAXのいずれかの方法により提出してください。

### 電話加入権を公売します

いつ

7月26日(水)

公売場所

青森県むつ市合同庁舎

旧館2階小会議室

公売価額 2万円以下

準備するもの

・印鑑・買受代金・身分証明書



・委任状(代理人が参加する場合)  
ご注意ください

公売予定本数は、公売実施直前まで随時変動し、公売が中止となる場合があります。

詳しくは

下北地域県民局県税部納税課

☎22・8581 内線210

なお、提出された書類は返却しませんのでご了承ください。

応募期間

7月10日(月)～8月10日(木)

(当日消印有効)

広報紙の他、男女共同参画ホームページ、FMアジュールでもお知らせしています。

結果については応募者全員に文書で通知します。



問合せ・応募先

市企画部男女共同参画室

〒035・8686

むつ市金谷一丁目1番1号

☎22・1111 内線220

☎22・5825

## 施設見学会

### 参加者募集

市では市内の施設への関心と理解を深めていただくため、施設見学会を開催いたします。

これまでは、旧むつ市内の施設を対象とし半日で行っていましたが、合併に伴い大畑地区の施設も計画に組み入れ1日見学会としました。お気軽にご参加下さい。

いつ 7月28日(金)

午前9時30分～午後4時30分

定員 30名(先着順)

申込方法

7月18日(火)から電話で受け付けます。

コース

ウエルネスパーク 大畑魚市場

大畑木材工芸センター 奥薬研

修景公園 むつ来さまい館

その他

参加費として当日700円(昼食・保険代)いただきます。



奥薬研修景公園

問合せ・申込先

市広報広聴課

☎22・1111 内線252

## 年金相談の時間延長と休日相談開設

青森社会保険事務局むつ事務所では、年金相談および保険料納付相談を次のとおり実施します。

この機会に、ご自分と年金の関係について再点検することをお勧めします。

詳しくは

青森社会保険事務局むつ事務所 ☎22-2278

市国保年金課国民年金係 ☎22-1111 内線 327

### 《開設日時》

7月18日(火)・24日(月)

8月7日(月)・12日(土)・14日(月)

平日・午前8時30分～午後7時 / 土曜日・午前9時30分～午後4時

### 《開設場所》

青森社会保険事務局むつ事務所

## 納税週間開設のお知らせ

市では、勤労者の納税促進を図るため、毎月末の25日から末日までを納税週間として収納窓口を開設し、市税等の納付を受付けしています。仕事などで日中に金融機関での納付が難しい方は、どうぞ活用してください。

### 《開設日時》

7月からの毎月25日～末日まで(土、日曜含む)

平日・午前8時30分～午後7時30分

土、日曜・午前8時30分～午後5時15分

### 《開設場所》

本庁舎税務課、川内庁舎管理課および大畑庁舎管理課

(脇野沢庁舎は開設していません)

詳しくは

市税務課収納係 ☎22-1111 内線 192

川内庁舎管理課 ☎42-2111 内線 114

大畑庁舎管理課 ☎34-2111 内線 143

## 放送大学学生募集

放送大学では、平成18年度第2学期(10月入学)『教養学部生』『大学院修士科目生』および『大学院修士選科生』の学生を募集します。

また、修士課程を修了して学位『修士(学術)』の資格取得を目指す、平成19年度『大学院修士全科生』の学生を年1回募集します。

### 【募集学生】

教養学部(入学試験はありません)

・科目履修生

1学期間、6か月在学し、希望する教養学部の科目を履修する学生

・選科履修生

1年間在学し、希望する教養学部の科目を履修する学生

15才以上であれば誰でも入学でき、幅広い分野の科目(約300科目)から学べます。

・全科履修生

4年以上在学し、『学士(教養)』の学位の取得を目指す学生

短期大学、専門学校などからも3年次編入学ができます。

大学院

・修士科目生

1学期間、6か月在学し、希望する大学院の科目を履修する学生



・修士選科生

1年間在学し、希望する大学院の科目を履修する学生

18才以上であれば誰でも入学できます。

・修士全科生

『修士(学術)』の学位取得を目指す学生

『修士全科生』のみ入学者選考があります。

### 視聴方法

CSデジタル放送(スカイパーフェクTV)や放送大学の授業を放送しているCATV局で視聴できます。

また、センターやサテライトスペースで授業の再視聴もでき、ご自分の都合に合わせた学習ができます。

### 出願受付期間

平成18年10月入学

教養学部・大学院修士科目生・大学院修士選科生  
6月15日(木)～8月15日(火)

平成19年4月入学

大学院修士全科生

8月25日(金)～9月14日(木)

募集要項は無料で配布しています。

### 問合せ先

放送大学青森学習センター

☎0172-38-0500

八戸サテライトスペース

☎0178-70-1663

放送大学ホームページ

☎http://www.u-air.ac.jp/np

## 住宅に火災警報器の設置が義務付けられました

新築の住宅に関しては平成18年6月1日から、既存の住宅に関しては平成20年5月31日までに住宅火災警報器の設置が義務付けられました。

住宅用火災警報器とは？

火災発生による煙や熱を感知して、音声や警報器で危険を知らせるもので、火災の早期発見に非常に役に立つものです。

アメリカでは、設置が義務付けられ、約20年間で火災による死者が約半分にまで減っています。

どこに設置するの？

住宅の寝室や階段等の天井や壁面に設置します。詳しいことは最寄りの消防署、消防分署にお問合せください。

どこで売っているの？

消防設備業者(消火器店)やホームセンター、電器店等で販売しています。

悪質な訪問販売に注意してください！

全国でこの住宅用火災警報器義務化に便乗した悪質な訪問販売が発生しています。

消防署では訪問販売などの幹旋は一切致しません。ご注意ください！

詳しくは

消防本部予防課 ☎22-3819  
むつ消防署 ☎22-1680

川内消防分署 ☎42-3215

脇野沢消防分署 ☎44-2020

大畑消防署 ☎34-2135

大湊消防署 ☎24-2091

## 消防設備士試験受験者募集

消防法の規定により、平成18年度消防設備士試験を実施します。いつ・どこで

8月26日(土)

光星学院高等学校(八戸市)

8月27日(日)

青森工業高等学校(青森市)

どんな

・甲種第1類から第5類

・乙種第1類から第7類

・甲種特類(8月27日のみ)

試験日ごとに、甲種または乙種のうち1～1種類ずつ受験ができます。

試験手数料

・甲種 5,000円

・乙種 3,400円

願書受付期間

7月18日(火)～27日(木)

『危険物取扱者・消防設備士』の

免状をお持ちのみなさんへ

免状書換えは10年です。

書換え期限の過ぎた免状を

お持ちの方は、至急手続きを行

なってください。

問合せ・受験願書等提出先

(財)消防試験研究センター(青森県支部)

〒030-0861

青森市長島丁1番5号(みりやビル4階)

☎017-722-1902

☎017-722-1909



## むつ市花火大会のお知らせ

市観光協会では、下北を少しでも元気にしたいとの思いから、7年ぶりに花火大会を行なうこととなりました。

下北の夏の風物詩になるような大会にしたいと思います。みなさままでお楽しみください。  
いつ 7月22日(土)

午後7時30分打上げ開始

8時30分終了予定

雨天の場合は23日(日)に順延となります

2000発の打上げを予定しています

どこで 新田名部川河川敷

見物席

赤坂橋から太田橋までの両河川敷

駐車場

見物席会場への車両乗入れはできません。臨時の駐車場を準備いたしましたので、ご利用ください。

まさかりプラザ駐車場

来さまい館駐車場

橋本機械店様駐車場

野沢新聞店様前駐車場

菊末産業様駐車場

当日は762MHz・FMアジュー

ルで生放送。花火の紹介、メッ

セージ、協賛企業等を紹介しま

す。ぜひお聴きください。

問合せ

むつ市観光協会事務局

☎ 23・1311

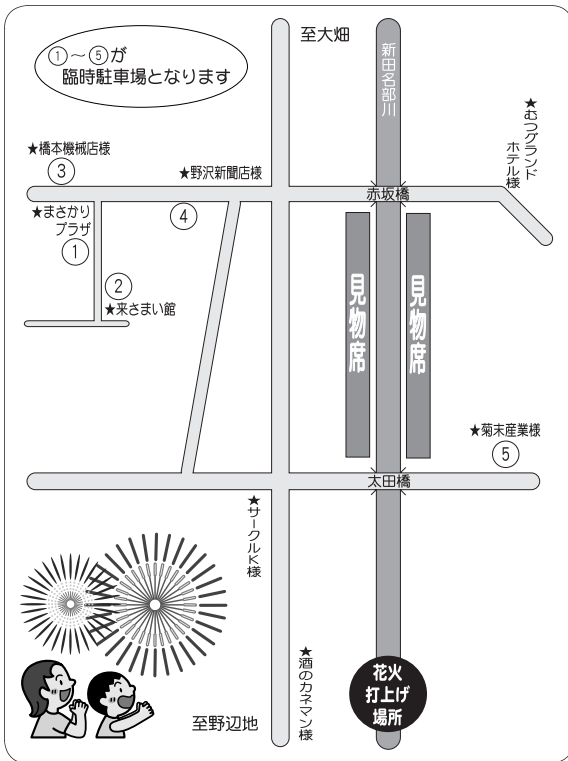

## 平成 18 年度 むつ市内海水浴場開設日程

開設場所	開設期間 利用時間	駐車場	設置設備	問合せ
かわうちまりんびーち	7月21日～8月下旬 9:00～16:00	有 120台	更衣室・トイレ・シャワー棟2棟 (温水シャワー3分100円) コインロッカー240口	川内庁舎建設課 ☎ 42-2111
愛宕山海水浴場	7月22日～8月20日 9:00～16:00	有 50台	温水シャワー・トイレ	脇野沢庁舎産業振興課 ☎ 44-2111
浜奥内海水浴適地	7月22日～8月20日 9:30～16:30 [8月13日(日)は休場日]	無	更衣室・シャワー・トイレ	むつ運動公園管理棟 ☎ 24-1895
赤川海水浴適地	7月22日～8月20日 9:30～16:30 [8月13日(日)は休場日]	無	更衣室・トイレ	むつ運動公園管理棟 ☎ 24-1895

遊泳禁止区域や監視員の目が届かないところでは絶対に泳がないでください。監視員の指示に従っていても、万が一ケガ等をしたときは監視員に申し出てください。



## 大畑ライオンズクラブが第一田名部小学校に生ごみ処理機を寄贈

大畑ライオンズクラブは、県内では設置が珍しいという生ごみ処理機を第一田名部小学校に寄贈しました。

微生物の力で生ごみを発酵分解させ、およそ1日で肥料に変える仕組みであり、学校給食の調理場から出る生ごみを学校農園や花壇に堆肥として再利用することで、児童生徒は環境について学習していきます。



## 夏休み子ども向け講座参加者募集!

今年も夏休み子ども講座を開講します。お友達とふるって参加してください!

申込受付は7月10日(月)午前9時からで、各講座とも市内の小学生が対象となります。先着順ですので、定員になり次第締切りとなります。

電話か市公民館窓口で申込んでください。

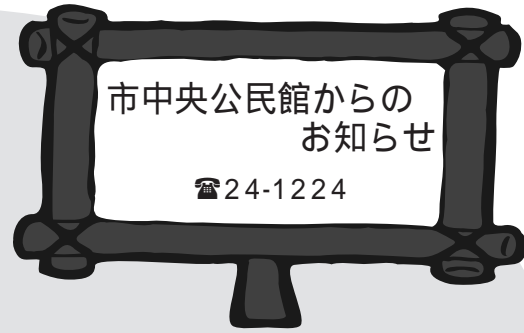

### 【料理教室】

いつ 7月29日(土)・31日(月)  
午前10時~午後0時30分  
どこで 市中央公民館調理実習室  
どんな  
・1日目、パワフルハンバーグほか2品  
・2日目、ピザほか2品  
定員 各日20名  
参加費 500円  
準備するもの エプロン、おしぼり、三角巾

### 【茶道体験教室】

いつ 8月1日(火)・2日(水)  
午後1時~3時30分  
どこで 市中央公民館婦人研修室・高齢者研修室  
どんな 日本古来の文化に触れる  
定員 各日20名  
参加費 100円  
準備するもの 筆記用具



### 【バルーンアート教室】

いつ 8月3日(木)・4日(金)  
午前9時30分~正午  
どこで 市中央公民館  
どんな 長い風船で動物を作ったり、ゲームをして楽しめます  
定員 1日目、高学年20名、2日目、低学年20名  
参加費 100円  
準備するもの 特にありません

## 視聴覚ライブラリー

### ご利用のお知らせ

市視聴覚ライブラリーでは、16ミリフィルムやビデオ、DVDなどの視聴覚教材や視聴覚機材の貸出しを行なっていますのでご利用ください。貸出できる方

原則として学校、社会教育団体(子ども会等)、官公署その他の団体の方々です。

ただし、営利または宣伝を目的とするときや、政治活動または宗教活動に利用するときなどは貸出しできません。

### 貸出数

一度に4本まで。

教材、教具の利用は無料です。教材を壊したり、なくしたときは弁償をお願いする場合があります。16ミリフィルムをご利用できるのは、16ミリ映写機操作免許を持っている方に限ります。

また、登録検定を受けた映写機を使ってください。

16ミリ映写機操作免許取得講習会と16ミリ映写機登録検定は毎年一回実施しています。

貸出時間 午前8時30分~午後5時  
土、日曜日、祝日、年末年始(12月28日~1月4日)はお休みです。

問合せ・申込先

市視聴覚ライブラリー事務局(市中央公民館内)

## 夏休み子どもお楽しみ会開催!

今年も夏休み子どもお楽しみ会を開催します。

ストーリーテリングひばの会さんのご協力をいただき、大型紙芝居・ペープサート(紙人形劇)などの物語の世界を、またアニメ映画を、親子・お友達同士で楽しいひとときを過ごしてみたいかがでしょうか?

参加費は無料です。申込みもいりません。たくさんの参加をお待ちしています。

いつ 7月24日(月)午前10時~正午  
どこで 市中央公民館講堂  
どんな  
・大型紙芝居 ・アニメ映画  
・ペープサート(紙人形劇) ・うたあそびほか

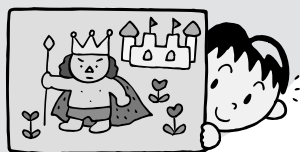

## むつ市民大学基本コース

いつ 7月20日(木)午前10時~正午

どこで 市中央公民館講堂

テーマ 海洋地球研究船『みらい』と地球環境

講師 独立行政法人海洋研究開発機構むつ研究所

研究グループリーダー 理学博士 渡邊修一氏

市民大学は、『あおり県民カレッジ』の認定講座です。県民カレッジの学生の皆さんも進んでご参加ください。

市民大学では、受講登録者を随時募集しています。市民大学登録者以外の方でも聴講できます。





## 2006 夏休み子ども映画劇場

図書館では、夏休み期間中に、まんが日本昔ばなし等の名作アニメを中心とした映画の上映会を行ないます。

あすなるホールの大きなスクリーンで、迫力のある音と映像をご家族一緒にお楽しみください。

みなさんのご来場をお待ちしております。



上映日	タイトル	上映日	タイトル	上映日	タイトル	上映日	タイトル
7月26日(水) 4話50分	花咲か爺さん 夢を貰う さるかに合戦 たのきゆう	8月2日(水) 4話50分	浦島太郎 絵姿女房 一休さん 髪長姫	8月9日(水) 4話50分	一寸法師 火おと男 カチカチ山 大沼池の黒竜	8月16日(水) 4話50分	養老の滝 雀とキツツキと山鳩 こがねの斧 蛙の恩返し
7月28日(金) 4話50分	桃太郎 豆つぶころころ わらしべ長者 田植地蔵	8月4日(金) 4話50分	三枚のお札 そこつ忽兵衛 分福茶釜 みずうみ湖の怪魚	8月11日(金) 4話50分	金太郎 宝の下駄 おむすびころりん 馬方とタヌキ	8月18日(金) 4話50分	七太さま さだ六とシロ 河童の雨ごい イワナの怪
7月29日(土) 3話60分	野坂昭如戦争童話集 小さい潜水艦に恋をした でかすぎるクジラの話 (他2話)	8月5日(土) 3話70分	野坂昭如戦争童話集 青いオウムと瘦 せた男の子の話 (他2話)	8月12日(土) 3話70分	野坂昭如戦争童話集 八月の風船 捕虜と女の子 ソルジャーズ・ファミリー	8月19日(土) 3話80分	野坂昭如戦争童話集 馬と兵士 ぼくの防空壕 焼け跡のお菓子の木
7月30日(日) 90分	ブラック・ジャック 劇場版	8月6日(日) 3話75分	かいけつゾロリ きょうふのカーレース きょうふのゆうえんち おいしいがっこう	8月13日(日) 90分	火垂るの墓	8月20日(日) 3話75分	かいけつゾロリ なぞのひこうき 大かいじゅう けっせん!カードたいくレオン
<b>【上映時間】</b> 平日は 10:00 ~ 11:00 ~ 13:00 ~ 14:00 ~ 15:00 ~ 土、日は 10:00 ~ 11:45 ~ 13:30 ~ 15:15 ~							

### ご家庭で、不要になった本はありませんか？

市立図書館およびむつ・下北地区図書推進協議会では、今年度本の寄贈を受け付けいたします。

寄贈された本の取扱いや利用先は、市立図書館にまかさせていただきますこととなりますので、あらかじめご了承ください。

寄贈いただいた本の活用先

図書館分館や図書が不足している市内学校の蔵書として活用します。

9月24日に実施するブックフェスティバルのリユースブックとして利用する予定です。

むつ・下北地域に関する資料については、本館で保存し郷土研究に活用させていただきます。

寄贈受付対象の図書

ア. 子ども向け絵本 雑誌・知育教材を除く)

イ. 小学生向けの読み物 雑誌・問題集・百科事典を除く)

ウ. むつ・下北の地域に関する本や資料

ただし、「ア」、「イ」の本については、落書き・書込み・破損・汚れがないもので、あまり発行年の古くないもの。

なお、「ウ」の地域資料(古いむつ・下北の写真や記述があるもの、郷土関係の本)については、これに限りません。

図書館として収集・保存に努めておりますので、地域資料の提供にご協力をお願いいたします。

その他不明な点は、市立図書館へお問合せください。

### 平成18年度『むつ市立図書館詩歌コンクール』作品募集

～詩・短歌・俳句・川柳の4部門～

【詩の部】

応募点数は2編までとし、1編につき400字詰め原稿用紙2枚までとします。



【短歌の部・俳句の部・川柳の部】

応募点数は3首(句)までとし、所定の応募用紙または官製ハガキまたはFAX・メールでご応募ください(メールの方はタイトルに『詩歌コンクール応募』と明記してください)。

応募資格 むつ市在住の方(むつ市に通学、通勤する方を含みます)

応募規定

作品は未発表のもので、各部門とも小学生、中学生、高校生、一般ごとに募集します。

応募方法

すべての応募作品には、応募部門、住所、氏名、年令、電話番号を明記し、郵送または図書館まで直接ご持参いただくか、FAX・メールで応募ください。

応募用紙配付場所

・市立図書館・市役所総合案内

・川内、大畑、脇野沢庁舎窓口・中央、川内、大畑公民館

応募期間 7月1日(土)～9月8日(金)・当日消印有効

問合せ・応募先 市立図書館『詩歌コンクール』係まで



## 『三船優子&神津善行の』

## ピアノ弾話室』開催について

このたび、RFSリサイクル燃料貯蔵、東京電力、日本原子力発電のご協力によりグランドピアノを寄贈いただいたことを受け、広く市民の皆さまにその音色を楽しんでいただくことを目的として、記念コンサートを企画いたしました。

美しいスタインウェイピアノの音をぜひお楽しみください。

いつ 7月26日(水)・午後6時開場

・午後6時30分開演

どこで 下北文化会館大ホール

入場 無料(全席自由席)

満席になり次第、入場を制限させていただきます。

未就学児童の入場はご遠慮願います。



問合せ  
市企画課・市教育委員会生涯学習課  
☎22-11111

## トントウビレッジ『夏祭りイベント』

7月23日(日) 午前9時30分から午後4時30分

### 佐々木いさおヒーローソングコンサート

#### 曲目

『宇宙戦艦ヤマト・デカレンジャー・仮面ライダーシリーズ・マジンガーZほか』

いつ 午後1時から(開場はお昼12時30分)

午前10時から入場整理券を配付します(先着150名)

どこで 多目的シアター

### モンスターマジックショー



終了後握手会もあります

いつ 午前10時30分~午後2時30分

どこで 多目的シアター

### ゲームコーナー

- ・キャプテンキッド
- ・サッカーのストラックアウト
- ・縁日コーナー(魚すくい、水ヨーヨー等)

チャリティー価格100円

- ・フワフワラッコ



### 工作コーナー

オリジナル金魚ねぶた作り(多目的ルームにて)

オリジナルのきれいな金魚ねぶたを作りましょう!各回、先着30名です(お1人様1個限り)

・1回目午前10時~、2回目午後1時~、3回目午後2時~  
手作りハーブ石けん教室ワークショップにて)

自分の肌質にあったハーブを使って、あなたのオリジナル石けんを60分程度で作ります(小学生以上)

・1回目午前10時30分~、2回目午後1時~、3回目午後2時~  
講師 ハーブコーディネーター三本木市子氏

定員・申込み方法等

定員は各回15名ですが、あらかじめハガキでの申込みが必要です。ハガキにイベント名(何回目か希望かも記入)、住所、氏名、電話番号、参加人数(1枚につき家族3名まで)を記入のうえ、7月17日までご応募ください(当日消印有効)。応募者多数の場合は抽選となり、当選者には7月21日以降に通知します。

### 屋台コーナー(中庭にて)

焼きそば、焼き串、おにぎり、フランクフルト、ポップコーン等  
価格50円、午前11時~なくなり次第終了します。

### 問合せ・申込先

〒039-4223 下北郡東通村大字小田野沢字見知川山1-809

東通村原子力発電所PR施設『トントウビレッジ』 ☎48-2777

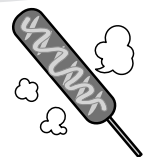



## 航空自衛隊大湊分屯基地 盆踊り大会

航空自衛隊大湊分屯基地では、むつ市自衛隊協力会および隊友会下北地区協議会の協賛を得て、地域の皆さま方との交流を図るため、今年も恒例の盆踊り大会を開催いたします。市民の皆さまどうぞお気軽にご来場ください。

いつ 7月27日(木) 午後6時30分～8時30分  
午後5時30分から入門できます

どこで 航空自衛隊大湊分屯基地内 県立大湊高等学校向側  
どんな ・盆踊り大会

- ・チャリティーバザー
- ・模擬店 格安の屋台・ゲームなど)

ほかにも、皆さまにお楽しみいただける企画を準備しております。

送迎 航空自衛隊のバスを、次のとおり運行しますのでご利用ください。

		出発 経由 地	1便	2便	3便	4便
田名部方面	迎え便	旧田名部駅発	17:30	17:45	17:45	18:00
		大湊駅前	17:45	-	18:00	-
		運動公園前	-	18:00	-	18:15
城沢方面	送り便	部隊発	20:35	20:35	-	-
	迎え便	城ヶ沢海上自衛隊官舎	18:10	-	-	-
	送り便	部隊発	20:35	-	-	-

全便とも、各JRバス停付近に停車します。(お早めにお待ちください。)  
2便、4便については、栗山トンネル経由バイパスを運行します。

### その他

雨天の場合、中止することがあります。

お車でお出での方は、大湊高等学校駐車場、JR大湊高等学校バス停またはむつりハビリテーション病院(旧国立病院)の駐車場をご利用ください。

(係員がおりますので、係員の指示に従ってください)



問合せ先  
航空自衛隊第42警戒群総務班  
☎24-1191 内線 203



## サイエンスフェア2006 in TOWADA

- 大きく育て 科学する心 -

科学が好きな人・科学に興味のある人、みんな集まれ!

県内最大の科学体験イベントとして、県内の科学を愛する先生たちや『科学する心』応援隊員が一堂に集まり、バラエティに富んだ科学実験や工作教室を開きます。

ご家族や友人達と楽しみながら、不思議な科学の世界を体験してみませんか?

いつ 8月5日(土)・6日(日) 午前10時～午後4時(6日は午前9時～)

どこで 十和田市総合体育センター(十和田市西三番町6-6)

どんな 科学実験・工作教室を多数開設

対象 子どもから大人まで、誰でも自由に参加できます。

参加費 無料



問合せ先  
青森県商工労働部新産業創造課  
☎017-734-9419

## ALT・国際交流員さよならParty

下北半島に滞在しておりましたALT達と国際交流員が7月にむつ・下北を離れる予定です。そこで下北国際ふれあい会では、さよならPartyを下記日程にて開催いたします。これを期に皆様と一緒に、暖かくお送りしたいと思いますので、たくさんのご参加をお待ちしております。

### 帰国する方

ドンナ・ランダル(Donna Randall) むつ市ALT  
マット・シュワツマン・スタブス(Matt Schwartzman-Stubbs) 大間町ALT  
フランク・プリジョン(Frank Pridgen) 東通村英語教師  
タイ・ナン(T. J. Nunn) むつ市国際交流員

いつ 7月15日(土) 18:30～20:30

どこで まさかりプラザ(下北物産館)3階催事場

参加費 一般の方 100円(飲み物代として。会員の方は無料)

\*ポットラック形式 - お料理を1品お持ちください

申込締切 7月14日(金)まで

問合せ・申込先  
市秘書課 国際交流員タイ・ナン(T. J.)  
☎22-1111 内線 163



詳しくは  
むつ来さまい館

☎33-8191



「一階展示コーナーの紹介」  
その一 観光・温泉のコーナー  
レトロ食堂から銭湯を演出した「のれん」をくぐると温泉がジ  
オラマで再現、下北の温泉空間  
に浸ることができます。  
また、パソコンやグラフィック  
パネルで下北の温泉や公園・  
自然などの観光情報が入手でき  
ます。

「むつ来さまい館」だより  
「フリーマーケット募集中」  
いつ 7月23日(日)  
午前10時～  
どこで イベント広場  
出店料 一区画1000円

### 生きがいサークル むつ市老人クラブ連合会

はじめて参加される方は前もってご連絡ください。  
お花と手芸は材料費が必要です。

どこで

- ・老人憩の家『禄寿荘』(新 町) ☎23-5800
- ・老人憩の家『福寿荘』(川守町) ☎29-1800

詳しくは

単位老人クラブ会長、または老人クラブ連合会会長  
大畑敏和さん(☎22-2749)へお問合わせください。

#### 【8月の日程】

《禄寿荘》 禄寿荘の各教室は新しく会員を募集しています。

お花教室	.....	3日(木)・17日(木)
手芸教室	.....	1日(火)・15日(火)
詩吟教室	.....	4日(金)・18日(金)
踊り教室	.....	9日(水)・23日(水)
お茶教室	.....	10日(木)・24日(木)
習字教室	.....	11日(金)
コーラス教室	.....	14日(月)・25日(金)
ダンス教室	.....	9日(水)・23日(水)
カラオケ教室	.....	14日(月)・28日(月)
囲碁・将棋教室	.....	1日(火)・15日(火)

時間

ダンス教室は午後1時～3時、カラオケ教室・囲碁  
将棋教室は午後1時～4時、その他の教室は午前10  
時～正午

《福寿荘》 福寿荘の各教室は新しく会員を募集しています。

詩吟教室	.....	1日(火)・15日(火)
俳句教室	.....	4日(金)・18日(金)
日舞教室	.....	7日(月)・21日(月)
着付教室	.....	14日(月)・28日(月)
唱歌教室	.....	4日(金)・18日(金)
カラオケ教室	.....	10日(木)・24日(木)

時間

カラオケ教室は午後1時～4時、俳句教室は午前9  
時～正午、その他の教室は午前10時～正午

### 第3回親子であそびま専科

むつ・下北地区レクリエーショ  
ン協会の主催により開催します。  
いつ 7月29日(土)

午後1時30分～3時30分

どこで 市勤労青少年ホーム

どんな つくってあそぼう

参加費 無料

持ち物 上履き・汗ふきタオル  
申込締切 7月25日(火)



問合せ・申込先

子育て支援ネットワーク「ひろば」

☎23・7844

### 『第19回青森県美友会』の お知らせ

県内の墨画会が、毎年会場持回  
りで墨画を展示しています。

この機会に、県内の墨画を愛好  
する方の作品をご覧ください。

いつ 7月21日(金)～23日(日)

午前9時～午後7時(23日は午後5時まで)

どこで 市立図書館

詳しくは

むつ墨画会・工藤

☎28・3721



### 『第34回おしまこ流し踊り』参加団体募集

田名部神社例大祭を彩るイベ  
ントとして、毎年8月18日午後7  
時から9時まで行われております  
『おしまこ流し踊り』の参加団体を  
募集いたします。

参加条件

1 団体30名以上で構成

衣装は各団体で用意する

応募締切 7月14日(金)



問合せ・申込先

(社)むつ市観光協会事務局

☎23・1311  
☎22・0070

## 宇田町新築アパート! ★松森町大平町中古住宅!

宇田町(仲介) **ポルトシードメイン**

1F 44,500円 2F 45,500円

共益費・駐車場料なし 敷礼各1ヶ月

間取: 台所、洋8丁、冷暖房付き、ウォシュレットトイレ、  
UB、システムキッチン、駐車場1台分

全8所帯! 大和ハウス建築 海上自衛隊すぐ近く!



松森町(自社)  
価格**650万円**(税込)

リフォーム中



土地: 100坪、角地  
用途地域: 無指定地域  
建蔽率: 70% 容積率: 400%  
建物: 25坪  
間取: 4K(平屋)、簡易水洗トイレ、風呂、広い駐車場有り  
学区: 大平小学校、大平中学校

大平町(自社)  
価格**680万円**(税込)

リフォーム中



土地: 52坪、角地  
用途地域: 第一種住居地域  
建蔽率: 60% 容積率: 200%  
建物: 25.76坪  
間取: 4K(2階建て)、車庫、簡易水洗トイレ、UB  
学区: 大平小学校、大平中学校

その他物件多数ございます。お問い合わせ下さい。

有限会社 **サンアイ地所**

ホームページもご覧下さい!  
URL <http://www.0175.co.jp/sanai/>  
E-mail [sanaijisyo@herb.ocn.ne.jp](mailto:sanaijisyo@herb.ocn.ne.jp)

〒035-0051 むつ市新町10-23  
TEL 0175-22-8430  
FAX 0175-23-6404





【海の日・開館記念イベントのご案内】

むつ科学技術館では、7月16日(日)に『海の日・開館記念イベント』を開催いたします。当日は無料開放とし、先着200名様に粗品をプレゼントいたします。

また、映画上映やちびっこ工作教室(中学生以下対象)探求コーナー(科学実験)など、お子様から大人の方までお楽しみいただける企画がいっぱいです。

映画上映

『ドラえもん のび太の恐竜 2006』106分、コミュニケーションシアターにて)

上映時間 10:00 ~ 12:20 ~ 14:20 ~

ちびっこ工作教室 科学実験工房にて)

浮かべて走るふねをつくろう(定員 30名)

開催時間 10:00 ~ 11:00 14:00 ~ 15:00

マジカルカップをつくろう(定員 30名)

開催時間 13:00 ~ 14:00

どちらも当日に整理券を配布いたします(受付時間 9:30 ~ 10:00、先着順)。小学校低学年以下は保護者同伴でお願いします。

探求コーナー

『超低温の世界を調べよう』11:00 ~ 11:30、2階休憩コーナーにて)

・マイナス196の液体窒素を使って、色々な物を凍らせるなどの実験を行います。

『光の不思議な世界を調べよう』15:00 ~ 15:30、科学実験工房にて)

・エジソンの電球や、レーザーを使った光通信の実験を行います。

【夏休みイベントのお知らせ】

7月22日(土)~8月20日(日)まで、夏休みイベントを開催いたします。期間限定のビデオ上映会や工作教室などを行ないます。詳しくは次回のむつ市政だよりをご覧ください。当館までお気軽にお問い合わせくださいませ。

問い合わせ先

むつ科学技術館 ☎25-2091

☎25-2092

☎ http://www.jmsfmml.or.jp/msm.htm

挑戦しよう! 車椅子スポーツ

= 関連イベント参加者募集 =

ハンデのある人と健常者の相互理解と社会参加の機会を増やす事業に参加してください。

イベント名・内容	日時	場所	参加費
車椅子卓球体験会 昔、ピンポンの体験のある、ハンデのある人、健常者の方、この機会にご参加ください(紹介ビデオあります)。	7月13日(木) ~ 18日(火) 午前10時~	トム・スポーツクラブアリーナ	無料 (要予約)
援ジョイピンポン 初心者、障害者どなたでも参加できるピンポンに関連した、運動会形式の楽しい集いです。車椅子卓球の紹介もいたします。	7月23日(日) 午前10時~	大湊小学校 体育館	無料
チャリティー卓球大会 参加費を障害者スポーツの個人スポンサーに、リーグ戦/トーナメント戦形式の卓球大会です。			大人 500円
障害者スポーツフォーラム 障害者でテニスプレーヤー、大前千代子さんの基調講演の後、市内で活躍されているパネラーが『障害を負っても元気に社会参加する大切さ』を語ります。	7月29日(土) 午後3時~	市中央公民館	無料
障害者スポーツエキシビジョン テニスプレーヤーの大前千代子さんに、地元テニス選手が挑戦します。車椅子テニスの紹介をいたします。	7月30日(日) 午前10時~	しもきた克雪ドーム	無料

申込方法 事務局まで、FAX、はがき、メール、電話等にて直接お願いします。

申込締切 7月15日(土)



問合せ先

トム・スポーツクラブ内まづくり倶楽部事務局

☎24-4898 ☎29-1860

☎ tom@ogenki-club.com

「大切なひと生きる」夫婦の愛と絆を描いた心に響く名作

**7月13日(木)**  
上映時間  
①14:00 ②16:10 ③18:30

入場料 1,000円均一

**下北文化会館**

渡辺一謙 樋口可南子

**明日の記憶**

主催/青森映画 017-729-8877  
〒030-0111 青森市荒川字成瀬1-2

旅行日 平成18年7月30日(日)

旅行代金 一般 6,000円  
高校生 5,000円  
中学生 4,000円  
子供 3,000円(小学生以下)  
★旅行代金には、シャガール展チケット代が含まれております

行程  
7:00 9:50~11:50 12:00~13:30 16:20頃  
大湊駅 = 青森県立美術館 = 三内丸山遺跡 = 大湊駅  
(鑑賞) (見学・各自昼食)

**シャガール展 鑑賞ツアー**

お申込・お問い合わせは 大湊営業所 ☎0175-24-2146  
むつ市大平町2-3  
旅行企画・募集 ジェイアールバス東北(株)





### これからの予防接種日程

#### == 個別予防接種 ==

種類	対象児	実施日
麻しん風しん	1才～2才未満の幼児および小学校入学の前年の幼児(年長児)	8月4日(金)
三種混合	3か月～7才6か月未満	7月25日(火)

受付時間  
 佐藤小児科 ..... 14:00～17:00  
 ちばクリニック ..... 14:00～15:00(接種時間14:00～15:30)  
 菊池医院 ..... 13:30～14:30  
 どんぐりクリニック ..... 14:00～15:00  
 脇野沢診療所 ..... 13:00～13:20(10日前までに予約が必要です)

#### == 集団予防接種 ==

種類	実施日	受付時間	実施場所
BCG	8月1日(火)	13:15～13:30	下北文化会館
BCG	8月25日(金)	13:15～13:30	下北文化会館
麻しん風しん	8月4日(金)	13:20～13:50	川内病院

《対象児》【BCG】3か月～6か月未満  
 【麻しん風しん】1才～2才未満の幼児および小学校入学の前年の幼児(年長児)

### 『父の日に似顔絵プレゼント』



6月18日の父の日を3日後に控えた15日、川内連合婦人会と、あたご幼稚園まつ組の園児6人は川内庁舎を訪れ、一足早い『父の日』を祝いました。

川内連合婦人会長の福土きよ会長から「地域発展のため、毎日のお仕事ご苦労さまです。これからも体に気をつけてがんばってください」とのあいさつの後、お父さん役の佐藤川内庁舎所長ら5人に園児たちから似顔絵をプレゼントされ、少し早い心遣いに喜んでいました。

### よさこいダンスサークル五十丸祭組 メンバー・ボランティアスタッフ募集

年齢制限はありません。親子、家族で踊ってみませんか興味のある人は、ぜひ練習を見に来てください。

練習日 毎週土曜日(午後6時30分から午後9時)  
 練習場所 苫生小学校体育館

詳しくは 五十丸祭組事務局  
 宮川 ☎23-7088  
 八木橋 ☎22-2762



## お元気ですか！ 保健コーナー

(詳しくは) 市健康推進課 ☎22-1111 内線443・445  
 川内庁舎健康福祉課 ☎42-2111  
 大畑庁舎健康福祉課 ☎34-2111 内線181・182  
 脇野沢庁舎健康福祉課 ☎44-2111

### 各種相談日程

法律相談	市広報広聴課 ☎22-1111 内線 252
8月25日(金)	場所は市民相談室。予約制です。相談の際はできるだけ関係書類を持参してください。
法律相談	むつ市社会福祉協議会 ☎22-1111 内線 862
8月17日(木)	場所は下北文化会館第二集会室。予約制です。
法律相談	青森県弁護士会 ☎017-777-7285
毎月第1・2金曜日	場所はむつ商工会議所。料金は5,000円、13:00～16:00 予約制です。(扶助制度があります。)
行政相談	市広報広聴課 ☎22-1111 内線 252
8月21日(月)	場所は市民相談室。行政が行なう仕事に10:00～15:00 ついての各種相談を受付けます。
行政相談	大畑庁舎地域振興課 ☎34-2111
8月11日(金)	場所は大畑庁舎1階小会議室。行政が行なう仕事についての各種相談を受けます。
人権相談	青森地方法務局むつ支局 ☎23-3202
土・日・祝日を除く毎日	場所は下北合同庁舎3階相談室。家族間や近隣関係の10:00～16:00 のこと、学校や職場内のことなどの相談を受けます。
人権相談	大畑庁舎地域振興課 ☎34-2111
8月10日(木)	場所は大畑公民館。家族間や近隣関係のこと、10:00～15:00 学校や職場内のことなどの相談を受けます。
心配ごと相談	むつ市社会福祉協議会相談所専用電話 ☎22-2731
月～金曜日	場所は旧市集会所。祝日、第3木曜日は10:00～15:00 休み。
教育相談	相談専用電話 ☎22-0974
月～金曜日	場所は教育研修センター。予約制です。祝日は休み。9:00～16:00 中学生までの教育に関する相談に応じています。
こころの健康相談	下北地域県民局健康福祉部(むつ保健所) ☎24-1231
8月9日(水)	場所は地域健康福祉部(むつ保健所)。予約制です。心13:00～14:00 の悩み、心の病気、認知症等の相談を専門医が受けます。
女性の健康相談	下北地域県民局健康福祉部(むつ保健所) ☎24-1231
8月17日(木)	場所は地域健康福祉部(むつ保健所)。予約制です。女性13:00～14:00 の心身の健康に関する相談に応じます。



# ある日、どこかで

## 6月21日(水) / ヤマメ稚魚放流



むつ中央ロータリークラブは、クラブの地域環境保全事業の一環として大平保育園に呼びかけ、市内宇曾利川でヤマメの稚魚 7000尾を放流しました。  
園児たちは、「大きくなってもどってきてね!」と何度も言いながら、稚魚を傷つけないよう優しく放流していました。

## 6月25日(日) / 青森県板金工業組合青年部ボランティア活動

青森県板金工業組合青年部会下北支部の方々が、県内5支部で一斉に行なわれたボランティア活動の一環として、運動公園テニスコートの四阿の屋根の張替え作業を行ないました。  
サビだらけだった屋根が、あっという間に見違えるようにきれいになりました。  
青年部のみなさん、暑い中ご苦労様でした。



## 6月25日(日) / 大畑海峡サーモン祭り

