	66,401 人 (-808 人)	4月1日現在の住民基本台帳による人口 (内は前月からの増減)
男	32,262 人 (-486 人)	世帯数 28,097 世帯
女	34,139 人 (-322 人)	(-246 世帯)

むつ 市政だより



『ウェルネスパーク』と『来さまい館』がオープンしました! 4.10

高齢者福祉サービスのお知らせ

【老人用杖の支給】

65才以上で杖が必要な方を対象に、老人用杖を支給しています。
住所、氏名、生年月日、電話番号を記入していただきますが、初めての方を優先いたします。



【外出支援サービス】

福祉輸送車両をご利用いただいている方は、毎年度『会員登録』をする必要があります。登録は各庁舎の窓口で受け付けています。

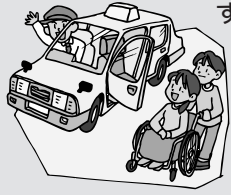

詳しくは

市介護福祉課介護福祉係

☎22・11111 内線436437

川内庁舎健康福祉課

☎42・21111

大畑庁舎健康福祉課

☎34・21111

脇野沢庁舎健康福祉課

☎44・21111

ホストファミリー募集！

平成18年6月に、アメリカ合衆国の教員20名が、むつ市を訪れて学校訪問等の研修を行います。
(この研修は、日本政府の拠出金によって運営されている日米教育委員会が実施する米国教育者招聘事業によるものです)
研修ではプログラムの一環として、1泊2日のホームステイを予定しております。外国人とふれあってみよう、英会話に興味のある方、ホストファミリーにチャレンジしてみませんか？

春の日のおはなし会

長かった冬がようやくおわり、あたたかい春が来ました。おはなしの好きな子どもたちへ春一番のプレゼント。
子ども読書の日と子どもの日



に、読みかかせボランティアネットワーク「おはなしの木」によるおはなし会を開きます。
春の日の一日、図書館へおでかけください。
いつ

4月23日(日)・子ども読書の日

午前10時30分～11時30分

5月5日(祝)・子どもの日

午前10時30分～11時30分

どこで 市立図書館集会所

どんな テーマは「はな」

絵本の読みかかせ・紙芝居・

パネルシアターなど

詳しくは

市立図書館

☎28・3500

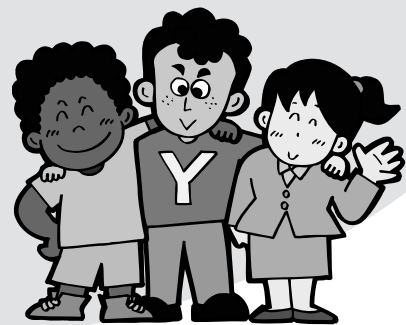

6月24日(土)・25日(日)の1泊2日
対象
参加者は基本的に日本語を話せませんので、英語を話せる方がいるご家庭であれば心配ありませんが、英会話に不慣れでも

Welcome!



快くお引き受けいただけるご家庭であれば構いません。
どんな

ホームステイ中のスケジュールはそれぞれのホストファミリーにおいてフリーとなりますので、各ご家庭でゲストをおもてなししていただければ何よりです。
ホームステイに係る費用はホストファミリーの負担とさせていただきます。

市内の名称・旧跡・文化施設訪問・

地場産業視察は研修のプログラムとして市でも実施いたします。

定員 20名

問合せ・申込先

市秘書課都市交流担当

☎22・11111 内線163

平成10年度 青森県水防演習 (企画・運営・設営・司会)



下北郡大畑町 大畑川 河川敷

- 会場設営
- 企画・提案
- シナリオ作成
- 司会・運営一式
- テント・テーブル・イス

売上アップ支援業務 **ヨシザキ・アド企画** ☎22-2174

改修 内装

管理

ハウズワーカーズ

無休

設備 清掃

少費用で気分一新!

☎ **28-3434** なら
フルビテ ミシミシ

(株) トラストイン

むつ市公民館前 FAX 28-3460

みんなで緑豊かな街づくり

森林は「緑と水のふるさと」であり、私たちの生活に限りない恵みと潤いを与えてくれます。近年、世界各地で自然災害が多発し、森林の重要性が再認識され、地球規模での環境保全について世界的に関心が高まっております。

このような中、むつ市内各地区の緑化推進委員会では、今年も4月1日から5月31日まで「緑の募金運動」を行っております。

昨年は、みなさまのご協力により、むつ地区44万1千506円、大畑地区15万3千743円2角、川内地区43万8千815円、脇野沢地区3千112円の募金が集まり、各地区委員会には、そのうちの45%の額が青森県緑化推進委員会から還付され、むつ市全体では108万9千389円でした。みなさまのご協力に対し、厚く感謝申し上げます。

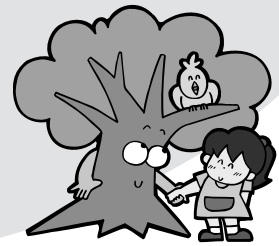

をもとにさまざまな活動を展開しております。

そのひとつとして、むつ地区と川内地区においては、町内会、学校、PTAなどの各団体の緑化事業（植樹）に対して助成、また苗木の配付などを行っております。

今後植樹をしたい、また実施する予定があるという団体がありましたら、直接むつ・川内地区の委員会事務局にご相談ください。

詳しくは

むつ市緑化推進委員会事務局

(市農林畜産課農林係内)

☎22・1111 内線523

むつ市川内町緑化推進委員会事務局

(川内庁舎産業振興課内)

☎42・2111

むつ市大畑町緑化推進委員会事務局

(大畑庁舎産業振興課内)

☎34・2111

むつ市脇野沢緑化推進委員会

(脇野沢庁舎産業振興課内)

☎44・2111

野菜づくりに挑戦してみませんか

市では、野菜の栽培を通じて土に親しみ、自然とのふれあいによる健康の増進を目的として、宮後ふれあい牧場の一画に「市民ふれあい農園」と、脇野沢七引地区に「体験農園」を開設し、次のとおりみなさまに貸出しいたします。



【市民ふれあい農園】

対象 むつ市に住所のある方
募集区画 40区画(先着順)

1世帯1区画(約30㎡)

利用期間

5月1日(月)～11月30日(木)

利用料金 年額2千円(1区画)

申込方法

申込用紙に必要事項を記入のうえ、市農林畜産課までお申込みください。

申込締切 5月10日(水)

問合せ・申込先

市農林畜産課農業振興係

☎22・1111 内線522

【脇野沢体験農園】

対象 むつ市に住所のある方
募集区画 5区画(先着順)

1世帯1区画(約200㎡)

利用期間

5月1日(月)～11月10日(金)

利用料金 年額千円(1区画)

申込方法

申込用紙に必要事項を記入のうえ、むつ市脇野沢農業振興公社までお申込みください。

申込締切 5月10日(水)

問合せ・申込先

むつ市脇野沢農業振興公社

☎31・5011

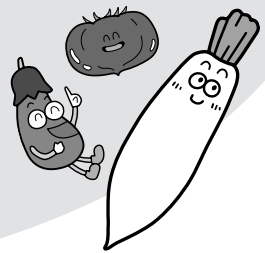

春 墓石展

4/10～25

ニューデザイン寺院型・墓地公園型を展示中!

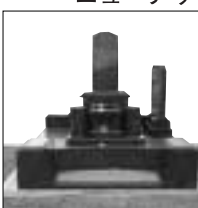
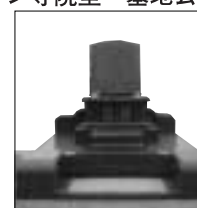
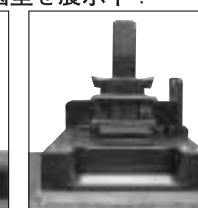
修理・花立・線香立・ろうそく立・墓誌・クリーニング他 お待ちしています!

お墓ローン9800円/月

TEL33-3166 **小田桐石材**

新築アパート入居者募集!

金谷1K (仲介) **スカイガーデン**

1F 46,000円～/2F 48,000円～
共益費3,000円 敷礼各1ヶ月

新町2LDK (仲介) **サンルーナフォレ**

1F 64,500円/2F 65,500円
共益費3,000円 敷礼各1ヶ月

間取:台所、洋8丁、ロフト
冷暖房付き
ウォシュレットトイレ
UB、物置
消雪駐車場1台分
全12所帯!残りわずか!!

間取:LDK、洋6丁、洋6丁
ミサワホーム建築
冷暖房付き
ウォシュレットトイレ
UB、物置
駐車場2台分 **残りわずか!!**

その他物件多数ございます。お問い合わせ下さい。

有限会社 サンアイ地所

URL <http://www.0175.co.jp/sanai/> E-mail sanaijsyo@herb.ocn.ne.jp

〒035-0051 むつ市新町10-23
TEL 0175-22-8430
FAX 0175-23-6404

むつ市の給与・定員管理について

1・総括

(1) 人件費の状況(普通会計決算)

区分	住民基本台帳	歳出額	実質収支	人件費	人件費率	平成15年度の 人件費率(参考)
平成16年度	67,342人	31,823,717千円	2,612,941千円	5,741,762千円	18.04%	17.78%

(2) 職員給与費の状況(普通会計予算)

区分	職員数 A	給与費				1人あたり給与費 B/A
		給料	職員手当	期末・勤勉手当	計 B	
平成17年度	636人	2,732,257千円	336,980千円	1,103,802千円	4,173,039千円	6,561,382円

職員手当には退職手当を含まない。

給与費は当初予算に計上された額である。

(3) 特記事項

平成17年3月14日、編入合併(川内町、大畑町、脇野沢村)により、合併日前の実績については旧むつ市の数値を掲載した。

(4) ラスパイレス指数の状況(各年4月1日現在)

区分	むつ市	類似団体平均	全国市平均
平成17年度指数	94.0	96.5	97.6
平成12年度指数	96.8	100.1	101.7

ラスパイレス指数とは、国家公務員の給与水準を100とした場合の地方公務員の給与水準を示す指数である。

類似団体平均とは、人口規模・産業構造が類似している団体のラスパイレス指数を単純平均したものである。

3・一般行政職の級別職員数等の状況

(1) 一般行政職の級別職員数の状況(平成17年4月1日現在)

区分	1級	2級	3級	4級	5級	6級	7級	8級	9級
標準的な職務内容	主事	主事	主任	係長	課長補佐	課長補佐	課長	次長	部長
職員数	8人	20人	62人	53人	33人	155人	68人	45人	12人
構成比(平成17年)	1.8%	4.4%	13.6%	11.6%	7.2%	34.0%	14.9%	9.9%	2.6%
構成比(平成16年)	1.1%	6.4%	15.6%	11.7%	9.9%	27.0%	13.1%	11.7%	3.5%
構成比(平成12年)	4.4%	6.8%	11.5%	11.9%	14.2%	29.2%	8.8%	10.2%	3.0%

むつ市の給与と条例に基づく給料表の級区分による職員数である。

標準的な職務内容とは、それぞれの級に該当する代表的な職務である。

(2) 昇給期間短縮の状況

区分	職員数 A	普通昇給期間を短縮して 昇給した職員数 B	比率 B/A
平成16年度	443人	55人	12.4%
平成15年度	472人	59人	12.5%

2・職員の平均給与月額、初任給の状況

(1) 職員の平均年齢、平均給料月額および平均給与月額の状況

(平成17年4月1日現在)

一般行政職

区分	平均年齢	平均給料月額	平均給与月額
むつ市	45.7才	357,061円	391,308円
			381,006円
国	40.3才	329,728円	382,092円
類似団体	43.0才	348,514円	419,206円
			388,317円

技能労務職

区分	平均年齢	平均給料月額	平均給与月額
むつ市	51.5才	360,236円	381,490円
			376,845円
調理師	49.8才	343,430円	353,773円
			353,039円
用務員	53.8才	377,050円	402,158円
			398,667円
自動車運転手	53.9才	381,288円	417,656円
			406,141円
国	48.1才	285,008円	316,350円
類似団体	47.5才	311,423円	345,165円
			334,468円

『平均給料月額』とは、17年4月1日現在における各職種ごとの職員の基本給の平均である。

『平均給与月額』とは、給与月額と毎月支払われる扶養手当、調整手当、住居手当、時間外勤務手当などの諸手当の額を合計したものである。このうち、上段はすべての諸手当込みのものであり、地方公務員給与実態調査において明らかにされているものである。また、下段は国家公務員の平均給与月額には時間外勤務手当、特殊勤務手当等の手当が含まれていないことから、比較のため国家公務員と同じベースで再計算したものである。

(2) 職員の初任給の状況(平成17年4月1日現在)

区分		むつ市		国	
		初任給	2年後の給料	初任給	2年後の給料
一般行政職	大学卒	170,700円	184,400円	170,700円	184,400円
	高校卒	138,800円	148,500円	138,800円	148,500円
技能労務職	高校卒	134,400円	143,300円	-	-
	中学卒	120,600円	128,100円	-	-

(3) 職員の経験年数別・学歴別平均給料月額の状況

(平成17年4月1日現在)

区分	経験年数10年	経験年数15年	経験年数20年	
一般行政職	大学卒	266,240円	310,933円	370,500円
	高校卒	237,333円	299,300円	-
技能労務職	高校卒	276,033円	285,350円	332,533円
	中学卒	-	-	-

4・職員の手当の状況

(1) 期末手当・勤勉手当(16年度)

区分	1人あたり平均支給額	期末手当支給割合	勤勉手当支給割合	加算措置の状況
むつ市	1,659千円	30月分 (1.6月分)	1.4月分 (0.7月分)	職制上の段階、職務の等級による加算措置
国	-	30月分 (1.6月分)	1.4月分 (0.7月分)	職制上の段階、職務の等級による加算措置

()内は、再任用職員に係る支給割合である。

(2) 退職手当(17年4月1日現在)

区分		勤続20年	勤続25年	勤続35年	最高限度額	退職時特別昇給	1人あたり平均支給額
むつ市	自己都合	21.00月分	33.75月分	47.50月分	59.28月分	制度なし	16,717千円
	勤奨・定年	27.30月分	42.12月分	59.28月分	59.58月分		25,305千円
国	自己都合	21.00月分	33.75月分	47.50月分	59.28月分	-	-
	勤奨・定年	27.30月分	42.12月分	59.28月分	59.58月分	-	-

(3) 調整手当 制度なし

(4) 特殊勤務手当(17年4月1日現在)

支給実績(16年度決算)	4,401千円
支給職員1人あたり平均支給年額(16年度決算)	47,837円
職員全体に占める手当支給職員の割合(16年度)	24.4%

(5) 時間外勤務手当

区分	支給実績	支給職員1人あたり
平成16年度	33,686千円	114千円
平成15年度	26,473千円	84千円

手当の名称	主な支給対象職員	主な支給対象業務	支給単価
税務手当	税務担当職員	税の調査、検査または賦課	3,700円(1月)
		税の徴収または滞納処分	4,500円(1月)
火葬業務手当	斎場に勤務する職員	火葬業務	4,000円(1月)
福祉現業手当	福祉事務所職員	現業業務	5,000円(1月)
		現業業務以外の業務	4,000円(1月)
	保育所職員	保育業務	3,000円(1月)
家畜管理手当		家畜の繁殖肥育業務	3,500円(1月)
ボイラー操作手当		ボイラー操作業務	2,000円(1月)
感染症等防疫作業手当		感染症消毒作業	200円(1日)
		感染症鳥獣、病害虫駆除作業	
		家畜防疫作業	
死体処理作業手当		行旅死亡人処理作業	2,500円(1体)
危険作業手当		建築・作業現場での測量、監督作業または索道の支柱上での補修・点検作業	200円(1日)
税外収入徴収手当		税外諸収入金の徴収	150円(1日)
用地交渉等手当		用地交渉等の交渉業務	300円(1日)
特殊自動車運転作業手当		大型特殊自動車運転作業	300円(1日)
水道作業手当	臨野沢地区簡易水道担当職員	水道作業	6,000円(1月)

(6) その他手当(17年4月1日現在)

手当名	内容	支給単価	国の制度との異同	国の制度と異なる内容	支給実績	支給職員1人あたり
扶養手当	配偶者	13,500円	同		55,229千円	248,779円
	2人まで(配偶者扶養)	6,000円				
	1人(配偶者非扶養)	6,500円				
	1人(配偶者なし)	11,000円				
	その他	5,000円				
	特定期間の加算	5,000円				
住居手当	借家・間借	27,000円	同		19,501千円	81,594円
	自宅	3,000円	異	支給額および支給年数		
通勤手当	通勤距離が片道2km以上である職員について、通勤方法・通勤距離に応じて	2,000 - 55,000円	異	距離区分	12,393千円	51,853円
管理職手当	部長級	17,200円	異	支給額	26,778千円	215,951円
	次長級	15,200円				
	課長級	13,200円				
休日勤務手当	1時間あたりの支給額 × 135/100		同			

5・特別職の報酬等の状況(17年4月1日現在)

区分	給料・報酬	類似団体における最高/最低額(参考)	期末手当	退職手当	退職手当支給時期
市区町村長	637,500円	1,003,000円 / 637,500円	3.3月分	年数×665/100	任期満了時
助 役	552,000円	833,000円 / 552,000円		年数×320/100	
収入役	536,000円	746,000円 / 536,000円		年数×290/100	
議 長	401,000円	645,000円 / 376,000円	3.3月分		
副 議 長	361,000円	558,000円 / 324,700円			
議 員	244,437円	520,000円 / 220,000円			

6・職員数の状況

(1) 部門別職員数の状況と主な増減理由(各年4月1日現在)

		平成16年	平成17年	対前年増減数	主な増減理由
一般行政部門	一般行政	337人	323人	14人	事務の効率化
	福祉関係	172人	186人	14人	福祉事務充実
	小 計	509人	509人	0人	参考・類似団体の職員数415人
特別行政部門	教 育	118人	109人	9人	事務の効率化
	小 計	118人	109人	9人	参考・類似団体の職員数103人
公営企業等 会計部門	水 道	41人	41人	0人	
	下 水道	21人	14人	7人	事務の効率化
	そ の 他	34人	26人	8人	事務の効率化
	小 計	96人	81人	15人	
合 計		723人	699人	24人	
条例定数		734人	734人	0人	

(2) 年齢別職員構成の状況(17年4月1日現在)

区分	平成17年職員数	区分	平成17年構成比	平成12年構成比
20才未満	2人	1級	1.8%	4.4%
20～23才	13人	2級	4.4%	6.8%
24～27才	38人	3級	13.6%	11.5%
28～31才	57人	4級	11.6%	11.9%
32～35才	47人	5級	7.2%	14.2%
36～39才	42人	6級	34.0%	29.2%
40～43才	47人	7級	14.9%	8.8%
44～47才	63人	8級	9.9%	10.2%
48～51才	125人	9級	2.6%	3.0%
52～55才	148人			
56～59才	116人			
60才以上	0人			
計	698人			

職員数は一般職に属する職員数である。

(3) 定員適正化計画の数値目標および進捗状況

計画期間		平成22年4月1日における定員の数値目標
始期	終期	
平成17年4月1日	平成22年3月31日	680人

定員適正化計画の年次別進捗状況(実績)の概要

		平成16年 計画前年	平成17年 1年目	平成18年 2年目	平成19年 3年目	17年～21年 計	数値目標 (参考)
一般行政	減員		0				
	増員		0				
	差引		0			0%	4
	職員数	509	509				504

(参考)

		平成16年 計画前年	平成17年 1年目	平成18年 2年目	平成19年 3年目	17年～21年 計	数値目標 (参考)
特別行政	減員		9				
	増員		0				
	差引		9			41%	22
	職員数	118	109				96
公営企業 等会計	減員		15				
	増員		0				
	差引		15			94%	16
	職員数	96	81				80
計	減員		24				
	増員		0				
	差引		24			63%	38
	職員数	214	190				176

7・公営企業職員の状況

(1) 水道事業

職員給与費の状況

職員の基本給・平均月収額および平均年齢の状況(17年4月1日現在)

ア・決算

区分	総費用	純損益または 実質収支	職員給与費	総費用に占める 職員給与費比率	平成15年度の総費用に 占める職員給与費比率
平成16年度	1,476,278千円	51,477千円	316,252千円	21.4%	21.3%

区分	平均年齢	基本給	平均月収額
むつ市	47.8才	369,269千円	522,834円
団体平均	44.1才	375,763千円	577,861円

イ・予算

区分	職員数	給与費				1人あたり給与費
		給料	職員手当	期末・勤勉手当	計	
平成17年度	40人	177,080千円	27,838千円	72,032千円	276,950千円	6,924千円

ウ・特記事項

平均月収額には、期末・勤勉手当等を含む

職員手当の状況

ア・期末手当・勤勉手当

区分	1人あたり平均支給額	期末手当支給割合	勤勉手当支給割合	加算措置の状況
むつ市	1,645千円	3.0月分 (1.6月分)	1.4月分 (0.7月分)	職制上の段階、職務の 等級による加算措置
水道事業 (一般職・臨時職)	1,768千円	3.0月分 (1.6月分)	1.4月分 (0.7月分)	職制上の段階、職務の 等級による加算措置

()内は、再任用職員に係る支給割合

イ・退職手当(17年4月1日現在)

区分	勤続20年	勤続25年	勤続35年	最高限度額	退職時特別昇給	1人あたり平均支給額
						制度なし
むつ市	自己都合	21.00月分	33.75月分	47.50月分	59.28月分	-
	勤奨・定年	27.30月分	42.12月分	59.28月分	59.58月分	-
水道事業 (一般職・臨時職)	自己都合	-	-	-	-	-
	勤奨・定年	-	-	-	-	17,842千円

退職手当の1人あたり平均支給額は、前年度に退職した全職種に係る職員に支給された平均額

ウ・調整手当(制度なし)

エ・特殊勤務手当(17年4月1日現在)

支給実績(16年度決算)	1,440千円
支給職員1人あたり平均支給年額(16年度決算)	65,455円
職員全体に占める手当支給職員の割合(16年度)	56.4%

手当の名称	主な支給対象職員	主な支給対象業務	支給単価
水道作業手当	管理職手当支給職員以外の職員	水道事業に関する業務	6,000円(1月)
現金出納手当	企業出納員の任命されている職員	現金出納業務	5,500円(1月)

オ・時間外勤務手当

区分	支給実績	支給職員1人あたり
平成16年度	5,219千円	326千円
平成15年度	5,778千円	361千円

休日勤務手当を含む

定員適正化計画の数値目標および進捗状況

計画期間		平成22年4月1日 における定員の数値目標
始期	終期	
平成17年4月1日	平成22年3月31日	80人

カ・その他手当(17年4月1日現在)

手当名	内容	支給単価	国の制度 との異同	国の制度と 異なる内容	支給実績	支給職員 1人あたり
扶養手当	配偶者	13,500円	同		4,421千円	232,684円
	2人まで(配偶者扶養)	6,000円				
	1人(配偶者非扶養)	6,500円				
	1人(配偶者なし)	11,000円				
	その他	5,000円				
	特定期間の加算	5,000円				
住居手当	借家・間借	27,000円	同	支給額および支給年数	1,302千円	72,333円
	自宅	3,000円	異			
通勤手当	通勤距離が片道2km以上 である職員について、通勤 方法・通勤距離に応じて	2,000～55,000円	異	距離区分	1,314千円	48,667円
管理職手当	部長級	17,200円	異	支給額	2,808千円	200,571円
	次長級	15,200円				
	課長級	13,200円				
休日勤務手当	1時間あたりの支給額x135/100		同		-	-

市内キャンプ場オープン!

【早掛レイクサイドヒルキャンプ場】(むつ地区)

国道 279 号から早掛沼公園へ向かい、公園の約 200 m 手前にあるゲートをくぐったところにあります。

貸出施設は、キャンプサイトが 36 サイト(うち電源付きが 19 サイト)、ケビンハウスが 3 棟です。

また、貸出用のテント、バーベキューコンロ(炭は各自で用意してください)もありますので、管理人までお申付けください。ご希望に添えない場合もありますので、予め電話でご相談ください。

開設期間 4月28日(金)~10月31日(火)

設備・利用料



区 分		使用料	
ケビンハウス	宿 泊 午後2時~翌日午前10時	1 棟	10,000 円
4人まで10,000円。小学生以上1人追加につき1,000円増、最大6人まで宿泊可能です。			
キャンプサイト (電源あり)	宿 泊 午後2時~翌日正午	1 区画	2,000 円
	日帰り 午前9時~午後5時	1 人	100 円
キャンプサイト (電源なし)	宿 泊 午後2時~翌日正午	1 区画	1,500 円
	日帰り 午前9時~午後5時	1 人	100 円
キャンプテント(4人用)		1 張	1,000 円
バーベキューコンロ		1 台	300 円

申込先
早掛レイクサイドヒルキャンプ場 ☎23-8686

問合せ先
市都市計画課公園管理係 ☎22-1111 内線 633
www.mutsu.e-shimokita.jp/toshikei/index.htm

【野平高原キャンプ場】(川内地区)

道の駅近くの牧草地帯の中にあるキャンプ場は、近くで牛が草を食む姿を眺められ、のんびりとした風景が広がるところで、高原の涼やかな風を受けながら日常の生活を忘れ、自然を満喫して過ごしたくなるキャンプ場です。

開設期間 4月下旬~10月

設 備 炊事場、トイレ、駐車場

利用料 無料

詳しくは 川内庁舎産業振興課 ☎42-2111

【森林公園キャンプ場】(川内地区)

山深い自然豊かな場所でアウトドアが楽しめ、疲れた身体を隣接する温泉につかって休ませることもできます。

開設期間 4月下旬~10月

設 備 炊事場、トイレ

利用料 無料

詳しくは 川内庁舎産業振興課 ☎42-2111

【国設薬研野営場】(大畑地区)

野営場入口橋梁の老朽化のため、安全を確保できるまで通行止めとしております。迂回路として予定しております林道の利用が可能になり次第、本紙でお知らせいたします。

詳しくは 大畑庁舎産業振興課 ☎34-2111

【脇野沢七引バンガロー】(脇野沢地区)

七引バンガローは国道 338 号沿いにあり、道の駅、野猿公苑、温泉と隣接しており、緑が豊富で空気がいしく自然を満喫できます。

開設期間 4月1日(土)~

設 備 5人用(5棟)、6人用(3棟)、15人用(2棟)、ガスコンロ、ガスタンプ、寝袋

利用料 5人用(3,000円)、6人用(7,800円)、15人用(15,000円)
ガスコンロ(2,000円)、ガスタンプ(410円)、寝袋(310円)

詳しくは リフレッシュセンター鱈の里 ☎44-3252

問合せ・申込先
市生涯学習課文化係
☎22-1111 内線 733

申込締切 4月21日(金)
土・日曜日を除く

- ・ 長靴
- ・ 筆記用具
- ・ 防寒具
- ・ 飲物 等

準備するもの
・ 双眼鏡(現在お持ちのもので結構です)



見どころ
ノスリ、ハイタカ、ハヤブサ
など春のタカの渡りと小鳥類。
海上ではハシボソミズナギドリ、ウトウなどの海鳥を観察します。

どこで 尻屋崎
尻屋崎灯台駐車場に集合

いつ 4月23日(日)
午前9時~正午
雨天の場合は中止です

林を散策します。
今回は、尻屋崎灯台付近から松

春の自然観察へどうぞ
たくさん積もった雪も消え、うららかな季節になりました。穏やかな春の日差しの中、潮の香りや新緑の清々しさを感じながら、鳥たちに会いに行ってみませんか。

春の自然観察へどうぞ

生きがいサークル むつ市老人クラブ連合会

はじめて参加される方は前もってご連絡ください。
お花と手芸は材料費が必要です。

どこで

- ・老人憩の家『禄寿荘』(新町) ☎23-5800
- ・老人憩の家『福寿荘』(川守町) ☎29-1800

詳しくは

単位老人クラブ会長、または老人クラブ連合会会長代理・
傳法幾代治さん(☎24-4396)へお問い合わせください。

【5月の日程】

《禄寿荘》 禄寿荘の各教室は新しく会員を募集しています。

お花教室	11日(木)・18日(木)
手芸教室	2日(火)・16日(火)
詩吟教室	6日(土)・19日(金) ^{午後}
踊り教室	10日(水)・24日(水)
お茶教室	11日(木)・25日(木)
習字教室	12日(金)
コーラス教室	8日(月)・26日(金)
ダンス教室	10日(水)・24日(水)
カラオケ教室	8日(月)・22日(月)
囲碁・将棋教室	2日(火)・16日(火)

時間

ダンス教室は午後1時～3時、カラオケ教室・囲碁
将棋教室は午後1時～4時、その他の教室は午前10
時～正午

《福寿荘》 福寿荘の各教室は新しく会員を募集しています。

詩吟教室	2日(火)・16日(火)
俳句教室	19日(金)
日舞教室	1日(月)・15日(月)
着付教室	8日(月)・22日(月)
唱歌教室	19日(金)
カラオケ教室	11日(木)・25日(木)

時間

カラオケ教室は午後1時～4時、俳句教室は午前9
時～正午、その他の教室は午前10時～正午

春の『ふれあい広場』へお気軽にどうぞ

学齢以下のお子さん、お父
さん、お母さん、おじいちゃん、
おばあちゃん、どなたと一緒で
もお気軽にお出かけください。メ
イトみんなでお待ちしています。



準備するもの

おもちゃ、絵本は準備してお
きますが、おやつ、飲み物など
は各自で用意ください。
その他

- ・つわばきは要りません
- ・事前の申込みは要りません

詳しくは

子育てメイト連絡協議会

出崎	☎22・3097
小川	☎28・3565
昆	☎23・2452

時間はすべて午前10時～11時30分

ILVEクッキング 韓国、ルーミア料理に続く 第3回 超スピード料理



いつ

4月～6月(計5回)

第1回目・4月26日(水)

午後7時～9時

どこで 下北文化会館調理室

どんな

- ・手抜き料理の数々を紹介します
- ・食べてびっくり簡単お菓子
- ・参加費 1,300円(材料費)
- 講師 荒川美保
- 準備するもの エプロン、三角布

問合せ・申込先

内田尚子

☎23・8334

みちのくめぐり 北と屈騰地と角館

出発日：5月1日/会費：27,900円

飛騨高山と世界文化遺産 白川郷

出発日：5月19日/会費：39,800円

1泊2日 (2泊3日) 3泊4日 (2泊3日)

おまちがね 春のツアー大募集!!

お申込みはお早目に

オホーツクの花だより
知床・摩周・芝罘の道楽

出発日：5月26日/会費：49,800円

よさこいツアーと北の三都
(札幌・小樽・函館)

出発日：6月9日/会費：39,800円

三凡五観光 (小川町二丁目 田村医院さん前) ☎22-1188

あなたの家庭は安心ですか？



損害保険 (事故処理のアドバイス致します)

- ・自動車保険・火災保険・積立保険
- ・年金・介護保険etc

生命保険 (保険診断致します)

- ・ガン保険・医療保険・定期保険
- ・終身保険etc

太田 勝憲

TEL (0175) 24-3252

FAX (0175) 24-3674

メールアドレス

oota 2003@taupe plala or jp

有太田保険事務所

「教養講座」受講生募集!

対象

市内に居住または勤務する15才以上の男女

受講料

有料となっております。各講

座欄を確認してください。

申込締切 4月27日(木)

定員 各講座とも20名(先着順)

また申込者が各講座とも5名に満たないときは休止とさせていただきます。都合がありますので、あらかじめご了承ください。

問合せ・申込先
勤労青少年ホーム

☎24・2410



着物着付 (全日本)

5月12日~7月28日
毎週金曜日
午後7時~9時

500円/1回につき

華道(池坊)

5月~10月(8月を除く)
毎月第2・4木曜日
午後7時~9時

500円/1回につき
材料費1,000円/1回につき



茶道(表千家)

5月~10月(8月を除く)
毎月第2・4水曜日
午後7時~9時

500円/1回につき
水屋料/実費



わきのさわ朝市

脇野沢の鯛島塾むらおこし会議では、地域の個性を活かした特色ある地域づくりの推進や、地域の活性化を目的に『わきのさわ朝市』を開催いたします。

多数のご来場をお待ちしております。

いつ 4月~10月の第3土曜日
午前8時~午前10時

どこで

脇野沢村漁業協同組合荷捌所

どんな

とれたての鮮魚等を即売します

詳しくは

鯛島塾むらおこし会議事務局

(脇野沢庁舎地域振興課内)

☎44・2111

第16回下川内俳句大会

いつ 6月3日(土)

午前10時

どこで 川内公民館大集會室

どんな

宿題: 『当季雑詠』(2句)

席題: 『当日発表』(3題)

申込方法

投句用紙に宿題の『当季雑詠』(2句)および必要事項を記入のうえお申込みください。

申込締切

4月20日(木)当日消印有効

参加費 2千円(昼食代等)

問合せ・申込先

〒039・5201

むつ市川内町銀杏木73・22

雪田 一石

☎42・3271

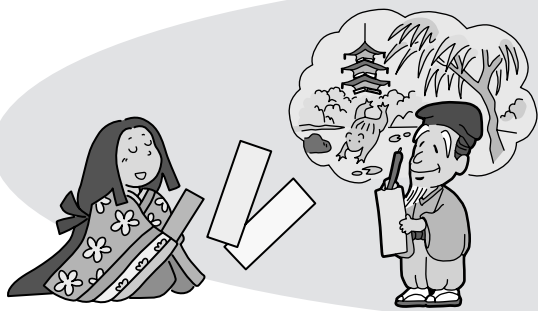

油彩・水彩・イラスト

開講日: 第1~4の土・日曜
開講時間: ①10:00~12:00 ②13:30~15:30
(土・日共) ③16:00~18:00 ④18:00~20:00
※1回2時間、月4回(8時間)

昭和町13-42 電話22-8346

坂本絵画研究所
独立美術協会会員
主宰 坂本昭司

○財日美学園・日美賞○文化庁・全国県展選抜展○
○独立展連続入選・入賞・賞候補○箱根・彫刻の森美術館買上○
○文化庁・現代美術選抜展○他に海外、国内のG展、個展多数○



面白アート教室

絵は下手がいい、好きであればそれでいい

生徒募集
自在を描くのがいい



春本番! ガーデニングの季節になりました。

新築された方、リガーデンしたい方、デザイン施工、ご予算に応じて承ります。
お気軽にご相談下さい。(面倒な植え替え、花の管理も致します)
又、ご予約で寄せ植え教室も承ります。

デザイン・施工・管理・造園工事・土木工事

ガーデングッズ・花の販売・管理

Mk (有)みうら建材
代表取締役 三浦 良治

ガーデンショップ ピノキオ
ガーデンデザイナー 三浦 和子
ガーデンコーディネーター

むつ市大曲1-7-23

TEL.22-1003 FAX.22-1016



【科学技術週間イベントのご案内】

4月17日(月)～4月23日(日)は、『科学技術週間』です。『科学技術週間』は、広く国民に科学技術への関心と理解を深めてもらい、さらに科学技術の振興を図ることを目的として設けられました。そこで当館では4月23日(日)にイベントを開催いたします。

当日は無料開放ですので、ご家族やお友達と一緒に遊びに来てくださいね!

映画上映や工作教室、探求コーナーなど楽しい企画をご用意してお待ちしております。

【巡回展 ～電気をつくろう～で遊んでみよう!】

4月13日(木)～7月13日(木)まで開催する『巡回展～電気をつくろう～』では、原子力発電で電気を作り、利用するまでをゲーム感覚で学ぶことができます。

楽しい展示は全部で9つ。前号に引き続き、今回は4つ目の展示品をご紹介します!

巡回展は入館料のみでお楽しみいただけますので、当館へお越しの際は、こちらのコーナーにも足をお運びください。

原子炉を運転してみよう
原子炉を安全に運転するための工夫を楽しく学べる展示です。
ロボットアームを使って、原子炉を動かそう。止まったらゲームオーバーだよ!



問い合わせ先
むつ科学技術館 ☎25-2091
☎25-2092
http://www.jmsfmml.or.jp/msm.htm



『フォトクラブ下北』作品展

下北の文化活動の活性化を目指して、新しいフォトクラブを結成いたしました。第1回目の写真展です。

多数のみなさんのご来場をお待ちしております。

4月29日(祝)～5月3日(祝) 1つ
どこでもむつ松木屋3階催事場
入場料 無料
詳しくは
フォトクラブ下北
佐々木 ☎22・3869

親子ビクス無料体験



親子で楽しい音楽に合わせて体を動かしませんか?
いつ 4月19日(水)・26日(水)
午前10時～11時(1日だけでも可)

どこでも
下北文化会館リハーサル室1

対象
1才半～3才半のお子さんと
お母さん
準備するもの
・飲み物(水)
・上履用シューズ(親子とも)
・タオル
参加費 無料
申込締切 4月17日(月)
必ず電話でお申込みください!
問合せ・申込先
親子ビクスインストラクター
浜田朋子 ☎22・0214

—電気・火報一式設計・施工—

確かな技術と信頼でご奉仕します
ご用命は当社へおまかせ下さい。

株式会社工藤電業社

むつ市大湊上町8番2号 ☎24-2176(代)

創作花器、抹茶碗等
注文賜ります

(コーヒーカップ、湯のみ等色々ございます)

陶歴 新日本美術院展等他10回入選
マスターズ東京展(銀座画廊)にて秀作展受賞
国際展韓国ソウル市立美術館 優秀賞受賞

陶房北屋窯

田畑 俊彦
むつ市金谷2丁目18-76
Tel(22) 2730

アロマセラピー教室

ティツリーとラベンダーの石けん作り

水イボ、水虫、ニキビなど抗菌作用のある石けんを作りませんか。

いつ 4月21日(金)

午前9時30分

どこで

下北文化会館美術工作室

講師

日本アロマコーディネーター協会・花田

参加費 無料

材料費として500円が必要です

詳しくは

花田

☎24・6121



AEDの設置について

今年1月に社団法人公済会より、AED(自動体外式除細動器)2器が寄贈され、本庁舎1階収入役室横と北庁舎2階会議室前に設置したのでお知らせいたします。

AEDは電氣的除細動を自動的に行なう機械で、突然死の原因のひとつである心室細動(心筋の動きがバラバラになり、心臓のポンプ機能が失われる)は、発生から1分ごとに救命率が7〜10%下がると言われている、この心室細動に対し、胸部への強い電気ショックを与え心筋のけいれんを除去する最も効果的な方法だと言われている。

います。緊急時に医師等の監視がなくても非医療従事者がAEDを使用しても緊急避難(法律違反とされない)として扱われるとされ、厚生労働省では職域や教育現場での使用講習会を推奨しています。

現在、市ではAEDを市役所本庁舎、市民体育館、運動公園に設置しています。今後各庁舎、施設へも設置を予定しておりますので、緊急時には、みなさまのご協力をお願いいたします。

詳しくは

市健康推進課

☎22・1111 内線441



市政だより有料広告

募集中!!

市政だよりに広告を掲載しませんか?

下1段(たて5.2cm x よこ18.1cm).....31,500円

下1段の1/2(たて5.2cm x よこ9.0cm)...15,750円

詳しくは 市広報広聴課 ☎22-1111 内線252

市政だより掲載記事

募集中!!

みなさんの身近なニュース、楽しかったことや日常生活で感じたことなどを紹介します。

住所と氏名、連絡先を明記のうえ写真があれば写真と簡単なコメント等を添えて係までお寄せください。

詳しくは 市広報広聴課 ☎22-1111 内線254

ある日、どこかで

4月1日(土) / ウェルネスパーク落成記念式典



4月1日(土) / 来さいまい館オープニングイベント



平成18年度 捨て犬・捨て猫防止キャンペーン

抽選で犬猫の『めす』50頭に1万円、『おす』50頭に5千円の避妊および去勢手術を補助します。

応募資格

むつ市および下北郡にお住まいの方。

応募方法

1頭につき1枚の『往復ハガキ』で応募してください。

同一犬・猫の複数応募は不可、応募頭数は1軒につき2頭まで

記入方法

【往信用裏面】
応募者の氏名(ふりがな)、住所、電話番号(携帯可)

【返信用表面】
発送先住所
氏名
応募締切
6月10日(土)(当日消印有効)

当選者の発表

当選者には6月30日(金)までに返信用ハガキにて通知します。

手術期間

当選通知を受領してから12月31日(日)までに手術を受けてください。

この期日を過ぎると無効となります
当選後の手続き

当選ハガキ返信用ハガキに記載されている動物病院にハガキを持参し、避妊または去勢手術を受けてください

会計の際に、その病院における通常の手術料金から、補助金額めすは1万円、おすは5千円)

を差引いた料金をお支払いください

応募先

〒035-0072

むつ市金谷二丁目18番25号

(下北地方農林水産事務所むつ家畜保健所内)

青森県下北支部獣医師会

詳しくは

青森県下北支部獣医師会

あすなる動物病院

大内獣医科医院

藤田動物クリニック

電話 23-6858

電話 22-1189

電話 23-4031

電話 24-4801

各種相談日程

法律相談 市広報広聴課 ☎22-1111 内線 252

5月26日(金) 場所は市民相談室。予約制です。相談の際はできるだけ関係書類を持参してください。

法律相談 むつ市社会福祉協議会 ☎22-1111 内線 862

5月18日(木) 場所は下北文化会館第二集会室。予約制です。

法律相談 青森県弁護士会 ☎017-777-7285

毎月第1・2金曜日 場所はむつ商工会議所。料金は5,000円、13:00~16:00 予約制です。(扶助制度があります。)

行政相談 大畑庁舎地域振興課 ☎34-2111

毎月第2金曜日 場所は大畑庁舎1階小会議室。行政が行なう仕事についての各種相談を受けます。9:00~12:00

人権相談 青森地方務局むつ支局 ☎23-3202

火・土・日・祝日を除く毎日 場所は下北合同庁舎3階相談室。家族間や近隣関係のこと、学校や職場内のことなどの相談を受けます。10:00~16:00

心配ごと相談 むつ市社会福祉協議会相談専用電話 ☎22-2731

月~金曜日 場所は旧市集会所。祝日、第3木曜日は10:00~15:00 休み。

教育相談 相談専用電話 ☎22-0974

月~金曜日 場所は教育研修センター。予約制です。祝日は休み。9:00~16:00 中学生までの教育に関する相談に応じています。

心の健康相談 下北地方健康福祉こどもセンター ☎24-1231

5月10日(水) 場所は下北地方健康福祉こどもセンター。予約制です。13:00~14:00 心の悩み、心の病気等の相談を専門医が受けます。

女性の健康相談 下北地方健康福祉こどもセンター ☎24-1231

5月18日(木) 場所は下北地方健康福祉こどもセンター。予約制です。10:00~10:30 女性の心身の健康に関する相談に応じます。

大畑診療所診療日等の変更について

大畑診療所の診療日等が、4月3日(月)から下記のとおり変更となりました。

	月	火	水	木	金	受付時間
内科						8:15~11:30 13:30~16:30
整形外科						8:15~11:30
外科			第2週のみ			8:15~11:30

土・日・祝日および時間外は休診となります
リハビリテーション科は4月で休診となります

詳しくは 大畑診療所 ☎34-2211

【青森県動物愛護センター業務開始】

青森県動物愛護センターでは、これまで保健所で行なってきた放浪犬の捕獲やペットに関する苦情対応など業務を行ないます。また、動物ふれあい活動やアニマルセラピー推進事業などの新しい事業も行ない、命の大切さを実感できる総合的な動物愛護管理行政を推進します。

なお、動物愛護センターのペットに関する相談窓口がむつ保健所にも設置されますのでご利用ください。

みなさまのご理解とご協力をお願いします。

詳しくは

青森県動物愛護センター ☎017-726-6100

下北地方健康福祉こどもセンター(むつ保健所) ☎24-6414

これからの予防接種日程

== 個別予防接種 ==

種類	対象児	実施日
麻疹風しん混合	1才～2才未満の幼児および小学校入学前の幼児(年長児)で、麻疹・風しんのいずれも未接種未罹患の方	5月12日(金)
三種混合	3か月～7才6か月未満	4月25日(火)

受付時間

佐藤小児科	14:00～17:00
ちばクリニック	14:00～15:00(接種時間14:00～15:30)
菊池医院	13:30～14:30
どんぐりクリニック	14:00～15:30
脇野沢診療所	13:00～13:20(10日前までに予約が必要です)



== 集団予防接種 ==

種類	実施日	受付時間	実施場所
ポリオ	5月10日(水)	13:15～13:30	下北文化会館
ポリオ	5月12日(金)	15:00～15:30	大畑診療所

《対象児》 【 ポ リ オ 】 3か月～7才6か月未満

お元気ですか！

保健コーナー

(詳しくは) 市健康推進課 電話22-1111 内線443・445
 川内庁舎健康福祉課 電話42-2111
 大畑庁舎健康福祉課 電話34-2111 内線181・182
 脇野沢庁舎健康福祉課 電話44-2111

むつ総合病院診療日の一部変更について

3月27日発行の本紙18ページに掲載した、むつ総合病院『診療日と受付時間のご案内』に一部変更がありましたのでお知らせいたします。

【変更前】 産科婦人科ナイスミディ外来(更年期外来)
 診療日...火曜日 診療開始時間...午前10時～

【変更後】 産科婦人科ナイスミディ外来(更年期外来)
 診療日...水曜日 診療開始時間...午前10時～

詳しくは むつ総合病院 電話22-2111 内線3322・3312

柳澤夏 糸一田小3)
 柳澤翔 太一田小6)
 柳澤太一田小6)
 柳澤翔 太一田小6)
 柳澤太一田小6)



作品名【まるで植物園みたい】

第8回全国児童画ハガキにかこう海洋の夢絵画コンテスト
 今年度は、全国から3万3千341点の応募があり、去る3月2日(木)の本審査の結果、むつ地区から9点が入賞作品に選ばれました。おめでとございます。

詳しくは

海洋研究開発機構総務部普及・広報課
 電話046・867・9050

アイディア賞
 小野寺 勇 征(苦生小6)
 努力賞
 気仙 紗 衣(正津川小2)
 柳澤 翔 太一(田小6)

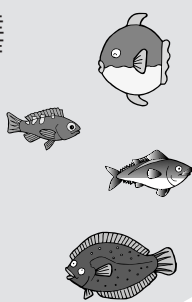

佳作

三井大 樹(関根小4)
 田中 萌 菜(大平小3)
 鈴木 雅 都(苦生小1)
 梅内 航太郎(大平小1)
 矢田 拓 誠(大平小1)
 佳作
 三井大 樹(関根小4)
 田中 萌 菜(大平小3)
 鈴木 雅 都(苦生小1)
 梅内 航太郎(大平小1)
 矢田 拓 誠(大平小1)



第11回数検『グランプリでむつ中学校が金賞を受賞』
 全国の中学校から、のべ4,850校の対象の中から、青森県からはむつ中学校と根城中学校(八戸市)の2校が選ばれました。
 むつ中学校のみならず、おめでとうございます。

第11回実用数学技能検定グランプリにおいて、むつ中学校が団体部門金賞を受賞し、去る3月9日、卒業式を翌日に控えた同校で現地表彰されました。

第11回数検『グランプリでむつ中学校が金賞を受賞』

生徒募集



おとなのピアノコース(初心者)

家のすみで眠っているピアノ又はキーボードはありませんか?親切にやさしくサポートしますので、まったく初めての方でも安心です。

約2年で「冬のソナタ」をやさしくアレンジした曲が両手で弾けるようになります。

体験レッスン(無料)受付中

指導 井手美佳・工藤和代、場所 むつ市桜木町4-18/むつ市文京町5-35
 連絡先 0175-29-1001

新しい旅、みっけ 日帰りバスツアー

4月の旅	風情漂うみちのく小京都、角館桜まつりの旅	食事	×	出発日	4月29日(祝土)
	ソメイヨシノと枝垂れ桜のコロドー(回廊)を、そろそろ歩いてみませんか～ 大畑—むつ—角館町/桜まつり—安藤醸造元北浦本館— 5:00 5:30 (見学) (買物)	×	×	会費	大人7,500円 小人6,500円
予定	—むつ—大畑 20:00 20:30 ※こちらのツアーには、食事が付いておりません。	×	×		

5月の旅	松前の5月は江戸にもない!松前城桜まつりの旅	食事	×	出発日	5月6日(土)
	松前城址を彩る南殿桜や益桜を眺め、北部船の往来で賑わった長き頃の松前の街を再現した「松前藩屋敷」を見学、そして名横綱「千代の富士」の記念館を巡る旅です～ むつ—大畑—大間港～函館—松前城/桜まつり—松前町内—松前藩屋敷 5:00 5:30 6:30 (見学) (昼食) (見学)	×	×	会費	大人14,500円 小人11,000円
予定	—福島町/横綱千代の富士記念館—函館港～大間—大畑—むつ 接18:30 20:50 21:20 接18:30 20:50 21:20 ※松前城資料館(天守閣内)は、各自払いとなります。	×	×		

ゴールデンウィークはふるさとでお花見もいいですね!!
 帰省バス...4月28日、29日、5月8日、9日
 上京バス...4月27日、28日、5月6日、7日

下北交通株式会社

TEL.0175-22-3221 FAX.0175-23-4682

『むつ桜まつり』

むつ市観光協会では、今年も『むつ桜まつり』を開催します。

また、会期中の催物出演者・団体を募集しております。

いつ 4月29日(祝)~5月5日(祝)

どこで 水源池公園および早掛沼公園

詳しくは むつ市観光協会 ☎23-1311

『脇野沢桜まつり』

小高い山の上にある愛宕山公園からの陸奥湾の景観は素晴らしく、

鯛島も眺める場所での花見は格別です。

いつ 5月上旬開催予定

どこで 愛宕山公園

詳しくは 脇野沢観光協会 ☎44-2217

『しもきた春もみじ』ウォーキングイベント参加者募集

下北半島が『春もみじ(紅葉)』に包まれる頃、下北観光協議会では、次の日程で春もみじウォーキングイベントを実施いたします。

各コースを地元ボランティアガイドが案内いたしますので、心ゆくまで自然観察・自然散策をお楽しみいただけます。また、ウォーキング後は地元の食材を使った食事をご用意いたします。温泉入浴もできますので、お誘い合わせのうえ、どうぞご参加ください。

なお、当日は市役所前から送迎バスを用意します。利用希望の方は申込時にお知らせください。(現地集合も可能です)

【川内川渓谷遊歩道ウォークと薬膳料理】

いつ 5月21日(日)・午前10時~

どこで むつ市川内町

定員 60名(先着順)

参加費 1人1,000円(食事代として)

その他 入浴料は自己負担となります。

【薬研溪流森林浴ウォークと山海料理】

いつ 5月28日(日)・午前10時~

どこで むつ市大畑町薬研

定員 40名(先着順)

参加費 1人1,000円(食事代として)

その他 入浴料は自己負担となります。

問合せ・申込先
下北観光協議会(市商工観光課内)
☎22-1111 内線 545

