

	67,276 人 (-76 人)	2月1日現在の住民基本台帳による人口 ()内は前月からの増減
男	32,784 人 (-42 人)	世帯数 28,359 世帯
女	34,492 人 (-34 人)	(+1 世帯)

むつ 市政だより



「風のよう」
(2月19日・釜ヶ崎山スキー場にて)

2.24



**市税や介護保険料の
納め忘れはありませんか？**

平成17年度の市税（市県民税、固定資産税、都市計画税、国民健康保険税）や介護保険料（普通徴収分の納期限は、1月31日までとなっております）。お手元の納税通知書等を、もう一度確認してみてください。もしも、うっかりして納め忘れがありましたら、すぐに納付してください。また、事情があつて遅れている場合には、お早めにご相談ください。なお、納付書を紛失したときは、再発行いたしますので係までご連絡ください。

〈詳しくは〉市税務課納税管理係

**市・県民税の申告は
定められた日時で！**

市では、平成18年度の市・県民税の申告相談を2月13日（月）から行なっております。申告を行なわなければならない方は、1月27日に『申告のご案内』を送付しておりますので、定められた場所・時間で申告するようになさってください。なお、申告の場所・日時は1月20日発行の本紙に掲載しておりますのでご覧ください。指定された日時にご都合が悪い方は、お手数ですが市税務課までご連絡くださるようお願いいたします。

家屋の取壊し等の届出を！

建物の取り壊しや建築をして、法務局に届出していない場合は届出が必要です。届出の書類等は、市税務課にありますのでお気軽にご連絡ください。なお、平成17年中に取り壊しを行ない、まだ届出をしていない方は、減失証明書等の提出が必要になる場合があります。

平成18年度の固定資産税の適正な課税のため、忘れずに届出くださいますようお願いいたします。

〈詳しくは〉市税務課固定資産税係

自動車税と登録について

自動車税は原則として、運輸支局の登録に基づいて4月1日現在の所有者に課税されます。

次の場合、登録を変更またはまつ消しないと名義人の方に自動車税が課税されますので、運輸支局に登録の申請が必要です。

- ①自動車を買取等によりゆづつた場合………『移転登録』
- ②自動車の解体などで自動車を使っていない場合……『まつ消登録』

※まつ消登録の手続きが遅れているなど、特別な事情がある場合には県税事務所までご相談ください。

〈詳しくは〉むつ県税事務所納税課



還付申告書を提出される方へ

3月に入りますと申告の窓口が大変混み合いますので、お早めに申告しましょう。

還付金の受け取りは、口座振込を利用すると安全確実です。口座振込をご利用する方は、申告者本人名義の預貯金口座であること、口座番号をよく確認のうえ記載してください。

〈詳しくは〉むつ税務署調査部門

〈詳しくは〉

- 市税務課市民税係 22-11111内線183
- 市税務課固定資産税係 22-11111内線186
- 市税務課収納係 22-11111内線193
- 市税務課納税管理係 22-11111内線196
- 川内庁舎管理課 42-21111
- 大畑庁舎管理課 34-21111
- 協野沢庁舎管理課 44-21111
- むつ税務署調査部門 22-4976
- むつ県税事務所納税課 22-8581内線210

伝え続けたい想い…

お墓 春 商談会 2/25~3/10

安全な構造計算を、デザインに取り入れながら、故人の思いが伝わるお墓づくりを、お手伝いいたします。

ご来店お待ちしております。

特許 有限会社 小田桐石材 22-33166



“ゴミ”の処理

会社・商店・飲食店の経営者の皆様

ゴミの処理で、お困りではありませんか？
どうぞ当社へおまかせ下さい。個人の家庭ゴミもOKです!!

- 一般廃棄物処理業許可業者 むつ市指令 第132号
- 産業廃棄物収集運搬許可業者 許可番号0200013723



(有)川西商会 TEL 22-2176 FAX 22-2177

新エネルギーコーナー④

市では、市民のみなさんや事業者へのアンケートを実施し、また、利用できる新エネルギー資源が市内にどれだけあるのかについても調査し、それをもとに、庁内委員会並びに有識者、関係団体および公募市民からなる策定委員会で検討を重ね、このたび、新エネルギービジョンを策定しました。

ビジョンでは、次の3つの基本方針を定めています。

- ① 地域特性を活かした新エネルギー施策を市民協働で展開する街
- ② 循環型社会の構築により豊かな環境の創造を目指す街
- ③ 環境・エネルギー教育の実施によりエネルギーを考える街

これらの基本方針を実践していくために考えられる11のモデルプロジェクトを選定し、今後、導入に向け具体化していくこととしています。

ビジョンの内容については、3月初旬にビジョン概要版と本編を公共施設に備え、紹介することとしていますので、ご利用ください。また、市のホームページの『企画課』の『新エネルギー』のサイトでもご覧いただけます。

〈詳しくは〉

市企画課調整係

☎22-11111内線212

家族介護教室

市では高齢者を自宅で介護している家族や、援助者、介護方法を知りたい方を対象に、介護教室を開催します。

いつ どこで	問合先
3月8日(水)・10:00～12:00 近川青葉会集会所	恵光園在宅介護支援センター 村田・☎26-2681
3月17日(金)・10:00～12:00 中野沢老婆会詰所	恵光園在宅介護支援センター 村田・☎26-2681
3月24日(金)・18:00～20:00 脇野沢高齢者福祉施設いこの里	いこの里在宅介護支援センター 田中・☎44-2690

転倒予防教室

市では高齢で心身機能が低下している方や、閉じこもりがちで虚弱高齢者の方が心身の機能を維持し、寝たきりや認知症にならないように、転倒予防教室を開催します。

いつ どこで	問合先
3月16日(木)・13:00～15:00 海老川コミュニティセンター	村中在宅介護支援センター 高畑/石田・☎33-8020

東通原子力発電所のトラブル情報

東通原子力発電所が昨年12月8日から営業運転を開始しましたが、東北電力㈱と交わした『東通原子力発電所隣接市町村住民の安全確保等に関する協定書』(平成16年3月29日締結)により、むつ市にもトラブル情報が緊急なものから順にA情報・B情報・C情報等に区分されて送られてきます。

営業運転開始から1月31日までの間、トラブル情報はありませんが今後のトラブル情報については、情報が入るたびにお知らせいたします。

今回は平成17年中にあったトラブル事象について、まとめてお知らせします。

なお、詳細については、東北電力㈱のホームページで公表されています。

〈詳しくは〉

☞ www.tohoku-epco.co.jp/electr/genshi/higashi/index.html

平成17年 東通原子力発電所におけるトラブル情報

事象発生日	情報区分	事象
4月6日	B情報	制御棒駆動水ポンプ室排水受口からの溢水
4月10日	B情報	原子炉手動停止
5月4日	B情報	復水器水室(A)からの海水の溢水
6月19日	A情報	主蒸気隔離弁の不動作
10月3日	B情報	原子炉再循環ポンプ(A)第二軸封部の温度上昇

※A情報…安全協定報告事象、社会的影響の出るおそれのある事象

B情報…事象の進展または状況の変化によっては、安全協定報告対象または社会的影響の出るおそれのある事象等

C情報…A情報、B情報に該当しない軽度な不具合、漏えい、汚染等、特に連絡を要する事象

エアチューブ/レンタル

ヤッホー



地ちん祭



- テント ●紅白幕 ●イス
- テーブル ●受付 ●司会

売上アップ支援業務 ヨシザキ・アド企画 ☎22-2174

雪

でお困りの方 ご一報下さい!!

●除排雪、屋根の雪下し、雪片付け、ご連絡下さい!
●ごみ処理もOKです。●

☎22-2904

株式会社 新谷水道工業所

『脇野沢でいのししを食べようツアー』開催

鯛島塾むらおこし会議では、いのしし肉の本場脇野沢で、いのしし肉の様々な料理を心ゆくまで味わってもらうため、『脇野沢でいのししを食べようツアー』を開催いたします。

なお、無料送迎バスを運行しますので、ぜひ、みなさまのご参加をお待ちしております。

（い）3月12日(日)

※午前10時まさかりプラザ出発後、各JRバス停で停車しますので、申込み時に記入ください。

〈参加費〉

大人……………5,000円
小学生以下……………2,500円

※ドリンク代は別になります。

〈募集人員〉50名(先着順)



〈申込締切〉3月3日(金)

※定員になり次第締切ります。

〈申込方法〉

参加の申込みは次の2種類となります。

- ①：住所、氏名、年齢、電話番号(携帯電話も可)、乗車するバス名を、鯛島塾むらおこし会議事務局(脇野沢庁舎地域振興課へお電話またはファックスでお申込みください。
- ②：むつ市観光協会(まさかりプラザ)で、『参加申込書』に必要事項を記入のうえ、直接チケットをお買い求めください。

〈詳しくは〉

鯛島塾むらおこし会議事務局
(脇野沢庁舎地域振興課)

☎44-12111
☎44-12115

設備貸与制度(割賦・リース)のご案内

中小企業の公的な支援機関である(財)21あおり産業総合支援センターでは、県内中小企業者の方の設備投資を応援するため、低利の設備貸与制度を実施しております。機械、装置、車両等(土地・建物)は対象外ですの導入を検討されている方は、お気軽にお問い合わせください。

〈詳しくは〉
(財)21あおり産業総合支援センター
☎017-1775-13234

○設備貸与制度(リース)概要

留意点	保証人	返済期間	限度額	対象設備	内容
<ul style="list-style-type: none"> 保証金10%を預けていただきます 火災保険を付保していただきます 固定資産税の負担があります 	連帯保証人 法人：2人 個人：1人	<ul style="list-style-type: none"> 7年以内(1年据置) 半年賦または月賦均等償還 	100万円以上 6,000万円以下	<ul style="list-style-type: none"> 設置していない、売買契約していない設備、機械、装置、車両(車両は割賦のみ等) 	申込設備を当センターが購入し、長期割賦で販売します。 申込設備を当センターが購入し、リースします。
				<ul style="list-style-type: none"> 低利です(1.9%) 長期です(最長7年) 担保は原則不要です 金融機関との借入枠とは別枠で利用できます 	<ul style="list-style-type: none"> リース料は経費で節約できます 減価償却計算、固定資産税の負担、火災保険の付保が不要です 決算書への負債計上がありません 金融機関との借入枠とは別枠で利用できます



医療と福祉に役立つ資格&技能を取得しよう!

厚生労働大臣指定講座
医療事務講座
医療機関で働くチャンス!
■通学制 ■通信制 ■ビデオ・CD-ROM
*豊富なクラス設定
*無料復習システムあり
*「振替受講」無料&「休学制度」で安心!
3月生募集中!
修了後、就業相談実施! 受講料最大40%給付! 教育訓練給付制度対象講座(条件有)

青森県指定 厚生労働省教育訓練給付制度対象講座
ホームヘルパー2級講座
修了生数60万人の安心講座
■通信教育&実技スクーリング+実習
*スクーリングは豊富なクラス設定で振替受講無料!
*無料復習システムで実技の再確認ができる!
受講生募集中!
登録スタッフ制度あり

無料説明会 日程
3/13(月) 医療事務 10:30~
ホームヘルパー 13:30~
説明会会場地図
アイリスケアセンターむつ中央 マクドナルド
むつ市旭町7-47 [駐車場有り]
●サンデー ●マックスバリュ
むつ中央二郵便局



【3月コミュニケーションシアターのご案内】

3月から『コンピュータグラフィックスで見る～古代文明と都市の構造～』(45分)を上映いたします。

現代の私たちが見ることができない古代の世界を、コンピュータグラフィックスを使って復元した映像でご覧いただけます。

この機会に是非、古代人の生活様式に触れてみませんか？ご来館の際には、ぜひコミュニケーションシアターへもお立ち寄りください。

- 【上映時間】
- ① 10:00 ~
 - ② 12:00 ~
 - ③ 15:00 ~

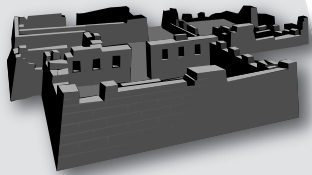

【ニキーチンの積み木であそぼう！】

むつ科学技術館では、原子炉室展示室前に『ニキーチンの積み木』を4セット用意しています。一見、普通の積み木のようなのですが…。

この積み木を開発したのは、デンマークの物理学者・詩人のピート・ハイレさんで、『ソーマ・キューブ』というものです。これを元にして、色づけされて作られたのが『ニキーチンの積み木』です。『ニキーチン教育』の提唱者、ロシアのニキーチンさんは言います。

「積み木遊びで育つ力は、科学的な考え方だけでなく、人生でおこるさまざまな問題を解決していくのになくてはならないものなのです。」

みなさんも一度、当館で遊んでみませんか？

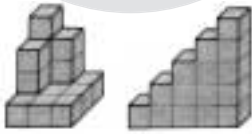

【出典：暮らしの手帖】

＜問い合わせ先＞

むつ科学技術館 ☎25-2091

☎25-2092

www.jmsfmml.or.jp/msm.htm

不用品活用登録銀行

市消費者の会では、物を大切に使うと、不用品のあっせんをしています。お気軽にご連絡ください。なお、有償での取り引きはご遠慮ください。

ゆずります

机2台(スチール製)、ベビーベッド

ゆずってください

マッサージチェア、全自動洗濯機、冷蔵庫、オーブンレンジ本棚(扉付き)、田名部高校女子制服(160cm)、バスチェア(折りたたみ式・子ども用)大湊カトリック幼稚園女子用スカート・男女兼用長ズボン(110~120cm)

＜詳しくは＞

むつ市消費者の会事務局(市商工観光課内)

☎22-1111 内線 543

ジョブカフェあおもり サテライトスポットむつ

セミナー・カウンセリングは毎週木・金曜日になりました。

木曜日は午後4時～6時、金曜日は午前10時～正午、進路相談のカウンセラーが『サテライトスポットむつ』(勤労青少年ホーム内)に常駐しています。就職ミニセミナーやカウンセリングを行ないますので、ぜひご利用ください！

例えば…

- ・求人情報の集め方を知りたい
- ・履歴書、職務経歴書の書き方を知りたい
- ・何から始めていいのかわからない
- ・好きなことを仕事にしたい

＜3月の予定＞

2日、3日、9日、10日、16日、17日、23日、24日、30日、31日

＜詳しくは＞

青森県若年者就職支援センター ☎017-731-1311

平成18年度「RFSモニター」を募集します

RFS リサイクル燃料貯蔵株式会社

リサイクル燃料貯蔵株式会社では、リサイクル燃料備蓄センター(中間貯蔵施設)の建設・操業に向けて、むつ市の皆さまへの情報提供や各種の広報・公聴活動に努めております。このたび、次のとおり、平成18年度「RFS(アールエフエス;弊社の英語略)モニター」を募集いたします。皆さまからのご応募をお待ちしております。

＜モニターをお願いする方＞

むつ市在住の20歳以上で、平日の昼間3～4時間程度のご都合がつく方(年6回程度)

＜活動内容＞

モニター会議での意見交換、原子力施設への視察、アンケートへの回答など

＜活動期間＞

平成18年4月～12月(6回程度開催)

＜応募方法＞

住所、氏名、性別、生年月日、職業、電話番号(平日連絡がつくところ)、応募動機(200字程度)をご記入の上、郵送またはFAXにて弊社までご応募ください。

＜応募締切＞

平成18年3月16日(木)到着分まで

＜その他＞

募集人員は20名程度といたします。なお、応募者多数の場合は、お断りさせて頂く場合もございますのでご了承ください。

＜お問い合わせ・ご応募先＞

リサイクル燃料貯蔵株式会社 広報グループ

〒035-0076 むつ市旭町1-15
電話24-5043 FAX24-5042

図書館からのお知らせ

詳しくは市立図書館へ

☎28-3500

☎28-3400



3月の図書館カレンダー

日	月	火	水	木	金	土
			1	2	3	4
5	6	7	8	9	10	11
12	13	14	15	16	17	18
19	20	21	22	23	24	25
26	27	28	29	30	31	

■ は休館日です。

今月の新着案内

【図書・評論・心理学】

もっと読みたいおはなし絵本100 鳥越 信
 日本の論点2006 文芸春秋
 こまった人 養老孟司
 人は見た目が9割 竹内 一郎
 シルバーパーチ最後の啓示 トニー・オーツセン

【歴史・紀行】

沖縄現代史 新崎盛暉
 韓国現代史 文京洙
 アメリカのデモクラシー1・下 トクヴィル
 中国反日運動の背景 内田辰之

【社会・教育】

経営に活かす！新会社法 小林英明
 山田真哉のつまみ食い新会社法 山田真哉
 まちづくりと景観 田村 明
 経済学部で何を学ぶか 岡地勝二
 星空ガイド2006 藤井 旭
 子育てハッピーアドバイス 明橋大二

【手芸・料理】

ちりめんのつり飾りとお雛様 弓岡勝美
 立体グリーティングカード 中沢圭子
 Wide pants 雄鶏社
 インディゴ・ブルー藍色に染める 雄鶏社
 ちりめん細工季節のつるし飾り 井上重義
 デニムに恋してる。主婦と生活社
 奥蘭寿子のスローごはん 奥蘭寿子
 じゃがいも料理 高山なおみ
 おかずのコツBook オレンジページ

キッチン・ルール 小林カツ代

【健康・生活】

脳梗塞はこうして防ぐ、治す 高木 誠
 鳥インフルエンザ完全防衛マニュアル ジョー・レビル
 インフルエンザ危機(クライシス) 河岡義裕
 35才からの妊娠・出産・育児 郡山 智
 ワーキングマザーの妊娠・出産・育児 河野真理子
 ひろがれひろがれエコ・ナプキン 角張光子
 これでわかる介護保険制度Q&A 袖井孝子
 これでわかる生活保護制度Q&A 田村 宏
 よくわかる最新自動車の基本と仕組み 玉田雅士
 NHK趣味の園芸Q&A 冬 江尻光一
 イチヨウ 今野敏雄
 なつかしい日本の遊び201 佐藤加代
 150cm ライフ。3 たかぎなおこ
 問題な日本語 続弾！ 北原保雄

【芸術・スポーツ】

絵画について デイドロ
 意味がなければスイングはない 村上春樹
 梵字の書法 児玉義隆
 子どものスポーツ障害を防ぐ・治す 2 松井達也

【文学】

冒険の国 桐野夏生
 窓の灯(あかり) 青山七恵
 肝、焼ける 朝倉かすみ
 エンド・ゲーム 恩田 陸
 どれかのことを強く思っていた 角田光代
 パンドラの檻 茅田砂胡

女郎蜘蛛 栗本 薫

わくらは日記 朱川湊人
 愛の保存法 平安寿子
 土 恋 津村節子
 パリよ、こんにちは 林 真理子
 虹とクロエの物語 星野智幸
 平成マシンガンズ 三並 夏
 天女湯おれん 諸田玲子
 道三堀のさくら 山本一力
 秋の大三角 吉野万里子
 犬はどこだ 米沢穂信
 千々にくだけて リービ英雄
 あなたの笑顔で 鈴木香代子
 かならず春は来るから 東城百合子
 わたしの普段着 吉村 昭
 司馬遼太郎が考えたこと14 司馬遼太郎
 さいえんす？ 東野圭吾
 三島由紀夫全集 補巻 三島由紀夫

【児童よみもの】

もったいないばあさんがくるよ！ 真珠まりこ
 あなたにもできる災害ボランティア スペンドリニ・カクチ
 短編小説を読もう 阿刀田 高
 水滸伝 6 施 耐庵
 ランプの精リトル・ジーニー1 ミランダ・ジョーンズ
 死の国へ走るワゴン 木暮正夫
 透明人間のわな 三田村信行

【郷土資料】

指揮官の決断 山下 康博

郷土の本 & 話題の本

『うそり 41号』～下北の歴史と文化を語る会創立40周年記念号～/下北の歴史と文化を語る会(2005年刊)

『下北の歴史と文化を語る会』の機関誌です。今号でも『脇野沢の方言』『半島開発の鉄路』などの興味深い内容について報告されています。

また記念号として、40号までの総目録が掲載されており、下北の知識を深めるために、より活用しやすい資料となりました。

図書館では同会からの寄贈により、すべてのバックナンバーを取り揃えております。

下北文化会館プラネタリウム 番組終了のお知らせ



プラネタリウムで、現在投影中の冬の番組『ともだちは海のおひさま』(4月17日)で終了します。投影終了後、プラネタリウムの機器点検を行なうため、当分の間投影をお休みさせていただきます。

〈詳しくは〉

下北文化会館

☎22-8411

雇用促進住宅むつ宿舎入居者募集

〈場所〉むつ市松山町24-1

〈間取等〉鉄筋5階建3DK

〈家賃〉

27,900円～39,100円

※ただし家賃には条件あり

〈共益費〉2,750円

〈駐車場〉あり

〈問合せ・申込先〉

むつ公共職業安定所

☎22-13331

〈居室下見申込先〉

むつ宿舎管理事務所

☎22-6688

障害者ニユースポーツ体験会

〈いつ〉3月12日(日)

午前9時～正午

〈どこで〉市民体育館

〈対象〉

障害のあるなしにかかわらず、子どもから高齢者までどなたでも!

〈どんな〉

フライングディスク、ビーンボウリング、クロリティーなどニユースポーツ各種

〈参加費〉無料

〈準備するもの〉

上履き、汗拭きタオル、飲み物

〈申込締切〉3月8日(水)

〈問合せ・申込先〉

NPPO法むつ下北子育て支援ネットワーク『ひろば』

☎23-7844

春夏秋冬

夢に來し母を追へども応へなく細き背をみせ闇に消えたり

津田美代

門口に松明を焚く家ありて元朝詣りの寒さ忘るる

吉田章子

着メロに列の前後の五人ほど胸に手を当て携帯さがす

金浜康子

試験林か蝦夷地に合わぬ杉木立雪の車窓を瞬く間に過ぐ

工藤孝敏

下北に春呼ぶ色やまめしとき

庭田健一

初富士に心のこりを癒されり

杉山敏女

方言で呼ぶ春岩木どっしりと

太田嶺伸

雪吊りの縄のびきつて風光る

渡部みさほ

冴え返る庭に雀の声弱し

相馬楓子

風花や網代柴垣うつくしく

菊池千州

釜臥に傾ぎてかかると共に初笑ひ

竹本とし子

一人居のテレビと共に初笑ひ

井戸房枝

背中には盗人萩をおんぶして

橋本年希

この橋を渡ると故郷の灯母が居る

相馬藤花

川柳

俳句

短歌

不登校・高校中退・中卒の方へ

高卒資格

生徒募集中!!

●出席不足・欠席中・留年でも学年が遅れず高卒可!
●週3日(1日2時間)、通学!

通学定期学割発行

—大学受験まで一貫指導!指定校推薦もあり!—

日本国際高等学院 むつ校

むつ市新町8-17 TEL(28)2228

你・退学前にも相談を!

学年が遅れず転校
学年が遅れず、編入も可!

●消費税半額相当差し上げまわ●

新築・増改築などお考えの方

工事契約金の消費税半額相当を清算時お支払い致します。私たちグループは不況の中、皆様に少しでもお役に立てればと努力してこのような企画を設けました。詳しくは下記へお電話下さい!

青森ひば・杉・赤松・一般建築材・丸太真挽き・一般小売・タリキ一本でもどうぞお気軽に!

(有)濱田製材所

むつ市大字城ヶ沢字下田30

☎0175-24-2110 担当: 濱田



募集期間

平成18年4月末まで

ようこそ 生涯学習課の ホームページへ

～いつでも・どこでも・だれでも～ 生涯学習のまちづくり

生涯学習に関するご相談は市教育委員会まで

- 生涯学習課 ☎22-1111 内線 732 中央公民館 ☎24-1224
- 保健体育課 ☎22-1111 内線 742 川内公民館 ☎42-3113
- 市立図書館 ☎28-3500 大畑公民館 ☎34-2321
- 脇野沢公民館 ☎44-2110

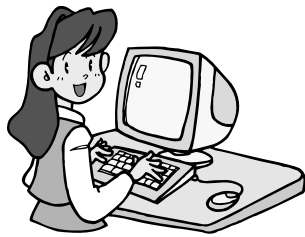

生涯学習課の事業については、随時、『市政だより』やホームページ、FMアジール等で、お知らせや参加者の募集等を行っています。開催した事業の様子についても、ホームページ上で新着情報として紹介しています。参加された方だけでなく、今後参加してみたいと考えている方もぜひご覧になってみてください。

また、それ以外にもむつ市の文化財の一覧表や施設紹介のページを設けていますので、興味のある方は参考にしてみてくださいでしょうか。

生涯学習課のホームページへのアクセスの方法としては、むつ市のホームページから簡単です。

また、トップ画面の新着情報欄に掲載されている場合は、直接そのページへリンクしますので便利です。

内容について簡単に説明します。生涯学習課のトップページ『ようこそ生涯学習課へ』では、以下のページを紹介しています。

【新着情報】

生涯学習課主催（共催）で行なわれた事業を新しい順に、写真等で紹介しています。

・むつ市文化財防火デー（1月26日）



・平成18年むつ市成人式（1月8日）



ほか、『四季の自然観察会』『新むつ市を知ろう』『弘前大学講演会』等があります。

【事業案内】

事業についてや参加者募集のお知らせを行ないます。

※今年度の主な事業は終了しております。来年度の事業については決まり次第順次お知らせします。

【施設案内】

むつ市文化財収蔵庫とむつ市学習センターを紹介しています。

【むつ市の文化財】

国・県・市指定の文化財の紹介です。

【文化財調査報告書紹介】

第33集「田名部館」第2次発掘調査「報告書」を掲載しています。

※ご自宅にパソコンがない場合でも、図書館・公民館に設置してある、タッチパネル式の情報端末機『キヨスク』から検索・閲覧することができます。

むつ市ホームページ
www.mutsu.e-shimokita.jp/

イベント情報

イベント	開催地	期日	お問い合わせ	電話番号
五所川原市全国凧揚げ大会	五所川原市	3月11日・12日	実行委員会事務局	0173-36-2719
えんぶり展・ひな人形展	八戸市	～3月12日	八戸市博物館	0178-44-8111
夜越山洋ランまつり	平内町	～3月12日	平内町観光課	017-755-2663
東奥選抜美術家展	青森市	3月3日～26日	県立郷土館	017-777-1585
棟方志功の佛	青森市	～3月26日	棟方志功記念館	017-777-4567

Reality vs Reality

2003年3月、ちょうど東京の大学への留学が終わってアメリカに帰った日、イラクとの戦争がはじまりました。

そのとき、私の一番の興味はやはりこの戦争の行方と周りのアメリカ人のリアクションでした。9月11日のテロ事件が起こってから、アメリカ人の中で強い復讐の感情が起こりました。この感情がまだ強い間にアフガニスタンの戦争が始まりました。しかし、イラクとの戦争が始まった頃には、そうではありませんでした。確かに、イラクに対して、ほとんどの人がかなり無関心でいたと思います。ほとんどの人はブッシュ大統領の「イラクが大量破壊兵器を持ち、すぐにアメリカを攻撃するだろう」という主張を疑いませんでしたが、イラクに対して怒りの感情は持っていなかったようです。そして、戦争に反対するアメリカ人でもあまり反戦の声を出しませんでした。誰も戦争のことをあまり考えたくなくなりました。

同じ頃の私の2番目の興味は『リアリティテレビジョン (Reality Television)』というテレビ番組でした。私がアメリカにいない間、リアリティテレビジョン(事実的なテレビ番組)の数がずいぶん増えて、すごく人気になっていました。リアリティテレビジョンというのは、一般の人を日常と異なる状態や競争の中に置いて、その人々のふれあいや争いを映像にした番組です。日本の『あいのり』がちょうどこのような番組です。アメリカ人でもイラクとの戦争の理由があまり分からない人が大勢いましたが、自分の好きなリアリティテレビの番組には詳しくなりました。私の友達もいつも好きな芸能人が番組で何をしているかゴシップしていました。現実にはとても大変な事態が起こっているときでも、リアリティテレビのような(事実的な)番組が流行っていることを不思議だと思いました。

このリアリティテレビのブームは2000年に『サバイバー』という番組で始まりました。『サバイバー』では、参加者が無人島で100万ドルの賞品のために競争します。サバイバルスキルで競い、自分たちの中から追放したい人を選挙で選びます。日本でも同じような番組があったようです。実は、『サバイバー』はアメリカで流行る前にスウェーデンで作られましたが、アメリカのバージョンが作られ、とても人気になりました。そのうえ、俳優や脚本家は必要ありませんでしたので、安くて、簡単に作られました。『サバイバー』がまだ終わらないうちに、物まねした番組が次から次

へと出てきました。『ビッグブラザー (Big Brother)』という番組では、『サバイバー』のように参加者が競争をするという内容でしたが、参加者は無人島ではなく、大きな家に暮らし、料理の腕を競ったりしました。また、一般のアメリカ人が電話で出させたい参加者を選ぶことができました。その後、番組のテーマはどんどん変わり、『Who Wants to Marry a Millionaire?』という番組では、女性の参加者が億万長者と結婚する機会のために競争しました。その他には賞品としてポップやヒップホップの有名な歌手になるという番組もあります。

他のリアリティテレビの番組では、競争は特にありませんが、ある人の日常生活を記録して放送するものもあります。このようなリアリティテレビのほとんどが芸能人を利用します。『The Osbournes』という番組では、ロックバンド『Black Sabbath』のオジー・オズボーンと彼の家族の生活が毎週見られます。70年代にドラッグで世間を騒がせたロックスターのオズボーンが子どもを育てたり、奥さんと喧嘩をしたりする姿は面白いです。また『Newlyweds (新婚夫婦)』という番組では、歌手のジェシカ・シンブソンとニック・ラッチーの新婚生活を2年間位放送しています。最近ニュースでこの2人が離婚すると聞きましたが、それは番組も終わるという意味でしょう。さらに、彼らの離婚についての番組が作られたら、面白いかもかもしれません。

このような番組は『Reality TV (事実的なテレビジョン)』と言われていますが、エンターテインメントですので、他の番組のように、面白くするために、編集されています。別に悪いとは思いませんが、世界中でテロ事件が増え、イラクとアフガニスタンに混乱の状態が続く、アメリカ政府が捕虜を拷問しているような話題が毎日ニュースに出ている時代に、この編集されたコメディのリアリティテレビが大人気だということが興味深いと思います。もしかして、関係ないかもしれませんが、この『Reality TV』を見るのは現実から逃げるためではないかと思うことがあります。英語では、『Ignorance is bliss』という諺がありますが、これは『無知が幸せ』というような意味になります。

私は現実から逃げたいときに、『あいのり』を見てリラックスしています。ヒデくんはもう新しい恋愛を見つけたのでしょうか。おまみの告白を断らない方が良かったと思いますけど…。



T. J

下北文化会館・大ホール3月の催し物案内

- ◆ 4日(土) 13:30 ~ 16:00《入場無料》
 苫生小学校合唱部・プラスバンド部ありがとうコンサート
- ◆ 5日(日) 14:00 ~ 16:00《入場無料》
 三篠目びあの教室発表会
- ◆ 12日(日) 14:00 ~ 16:00《入場無料》
 2006 ヤマハみゅーじっくカーニバル
- ◆ 18日(土) ①15:00 ~ ②18:00 ~ 19日(日) ①12:30 ~ ②15:30 ~ (前売:大人800円・高校生以下600円/当日:大人1,000円・高校生以下800円)
 『青いうた』上映会
- ◆ 26日(日) 13:00 ~ 16:00《入場無料》
 飯田ピアノ教室 第30回ピアノ発表会
- ◆ 31日(金) 18:30 ~ 20:30《大人1,000円ほか》
 澤田和歌子卒業ピアノリサイタル

新築・増改築

県産材使用 本格木造住宅

土台・床回り・柱/青森ヒバ、他杉、松・オール電化対応

システムキッチン、ユニットバス、玄関収納、合併浄化槽

詳細は、下記へお電話下さい。

協賛業者 (有限) 白崎建築

白崎建築

むつ市川内町野沢125

TEL 0175-42-2580

FAX 0175-42-4251

歯っぴー通信⑬ 『歯周病③ 歯周病はどっしておっるの?』

1・歯周病の原因って何?

歯と歯ぐきの間のプラーク(歯垢)が原因です。歯みがき剤や歯ブラシの宣伝でも『プラーク・コントロール』と盛んにうたっています。徹底したプラーク・コントロールができないと歯周病が進行します。

2・プラークって何者?

プラークは、食べカスが時間により変化したものではありません。1gあたり約10億もの細菌が存在するといわれるように、細菌の塊なのです。

3・プラークの嫌々得意技

その①…くつく力が強くてまじやすい
 その②…白血球の食菌・殺菌作用を低下させる
 その③…組織を破壊する酵素を持っている
 その④…毒素で骨を溶かす破骨

細胞を活性化させるため歯や歯槽骨が溶ける

4・プラークを探してみよう

プラークが歯についているところは、特殊な染め出し剤(歯垢染色剤)を使ってわかります。液、ジェル、錠剤など、歯科医院や薬局などで売っていますが、小中学校などで経験している方もいるのではないのでしょうか。みがき残しがはつきりとわかり、とても便利です。一度試してみましょ。



※むつ市で実施している『むし歯予防教室』の様子を紹介します。今年度は並木保育園・ゆきの子保育園の4・5才児を対象に歯科衛生士のブラッシング指導や、栄養士の食生活指導を通じて、歯の大切さを学習しました。真剣な表情で頑張っている子どもたちの様子です。

※次回は『歯周病④ 歯垢って?』です。

〈詳しくは〉

市健康推進課保健係
 ☎ 22-11111 内線 443

健康教室・健康相談・健康診査

赤ちゃん教室(アレルギー)	むつ地区
3月15日(水) 生後4か月～9か月になるまでの乳児 14:10～14:20 下北文化会館集会娯楽室	
赤ちゃん相談	川内地区
3月15日(水) 平成17年6月～11月生まれの幼児 9:20～9:40 健康管理センター	
赤ちゃん相談	大畑地区
3月23日(木) ①平成17年11月生まれ ②平成17年7月生まれ ⑩10:00～10:30 ⑪13:00～13:30 総合福祉センター (ふれあいかん)	
赤ちゃん相談	脇野沢地区
3月7日(火) 生後3か月～1才未満の乳児 10:30～12:00 九艘泊地区公民館	
乳児健康診査	川内地区
3月14日(火) 平成17年3～5月生まれの幼児 13:00～13:10 健康管理センター	
離乳食教室	むつ地区
3月15日(水) 平成17年7月および11月生まれの幼児 10:10～10:20 下北文化会館集会娯楽室	
10か月児健康診査	むつ地区
3月10日(金) 平成17年5月生まれの乳児 13:00～13:10 下北文化会館検査検診室	
1才6か月児健康診査	むつ地区
3月9日(木) 平成16年8月生まれの幼児 13:00～13:20 下北文化会館検査検診室	
1才6か月児健康診査	川内地区
3月14日(火) 平成16年7～9月生まれの幼児 12:30～13:00 健康管理センター	
1才6か月児健康診査	脇野沢地区
3月14日(火) 平成16年5～8月生まれの幼児 12:30～12:45 脇野沢診療所	
2才児健康診査	むつ地区
3月2日(木) 平成15年9月生まれの幼児 13:00～13:20 下北文化会館検査検診室	
2才児健康診査	大畑地区
3月16日(木) 平成15年8～9月生まれの幼児 12:00～12:30 総合福祉センター (ふれあいかん)	
2才児健康診査	脇野沢地区
3月14日(火) 平成15年5～8月生まれの幼児 12:45～12:55 脇野沢診療所	
3才児健康診査	むつ地区
3月3日(金) 平成14年9月生まれの幼児 12:00～12:20 下北文化会館検査検診室	
健康なんでも相談	全地区
毎週火～金曜日 保健師や栄養士がご相談をお受けします 13:00～15:00 市健康推進課健康相談室	
3月の健康相談(骨粗鬆症)・予約制	全地区
毎週月曜日 保健師や栄養士がご相談をお受けします 13:00～15:00 市健康推進課健康相談室	

<<< = 燃料価格ニュース = >>>

2月1日現在・むつ地区平均価格(税込)

	今月平均	価格の幅	前月平均
《灯油》☆1ℓローリー価格	76円	70～82	69円
☆18ℓ配達価格	1,411円	1,266～1,530	1,281円
《LPガス》☆LPガス5m ³	4,456円	4,173～4,673	4,311円
☆LPガス10m ³	7,112円	6,769～7,350	6,968円
《ガソリン》☆レギュラー1ℓ現金	125円	124～132	125円
☆軽油1ℓ現金	104円	103～110	103円

※むつ市消費者の会モニター調べ

これからの予防接種日程

= ☆ 麻しん・風しん・三種混合 ☆ =

	対象児	実施日
麻しん	1才～7才6か月未満	3月7日(火)
風しん	1才～7才6か月未満	3月7日(火)
三種混合	3か月～7才6か月未満	3月28日(火)

受付時間	診療時間
佐藤小児科	14:00～17:00
ちばクリニック	14:00～15:00 (接種時間 14:00～15:30)
菊池医院	13:30～14:30
どんぐりクリニック	14:00～15:30



子ども予防接種週間

予防接種に対する関心を高め、予防接種率の向上を目的に3月1日(水)から3月7日(火)まで全国で実施されます。

予防接種に関する相談に応じるとともに、通常の予防接種実施時間に受けにくい方々に対して、土曜日、日曜日等に行なうものです。

ぜひこの機会をご利用ください。

	3/1	3/2	3/3	3/4	3/5	3/6	3/7
菊池医院	○	午前	○	○	×	○	○
佐藤小児科医院	○	○	○	○	○	○	○
ちば小児科アレルギー科クリニック	午前	○	×	×	×	○	○
どんぐりこどもクリニック	○	×	○	午前	×	○	○

※接種を希望する方は、医療機関に予約してください。

※3月7日(火)は、麻しん・風しん予防接種の指定日です。
通常の受付時間内に受ける場合は、予約の必要はありません。

※実施する予防接種の種類や受付時間等、詳しいことは各医療機関にお問合せください。

お元気ですか！ 保健コーナー

(詳しくは) 健康推進課 ☎22-1111 内線 443・445
川内庁舎健康福祉課 ☎42-2111
ふれあいかん(大畑地区) ☎34-6611
脇野沢庁舎健康福祉課 ☎44-2111

BCG予防接種

母子健康手帳、すこやかブックについているBCG予防接種予診票を持って、当日会場へお越しください。

【むつ地区】

実施日	受付時間	実施場所
3月17日(金)	12:45～13:00	下北文化会館
3月22日(水)	13:15～13:30	下北文化会館

【川内地区】

実施日	受付時間	実施場所
3月3日(金)	13:20～13:40	川内健康管理センター

【脇野沢地区】

実施日	受付時間	実施場所
3月8日(水)	13:00～13:20	脇野沢診療所

第10回みちのく福祉公開講座

いつ)3月17日(金)

午後7時～8時30分

《どこで》

みちのく中央デイサービスセンター(十二林)

《演題・講師》

『北欧福祉事情』

特別養護老人ホームみちのく荘

園長 中山辰巳

《参加費》無料

《詳しくは》

特別養護老人ホームみちのく荘

小又 ☎23-1600

3月の献血受付日程

血液がたいへん不足しています。献血にご協力ください。

14日(火)	海上自衛隊 岸壁 造修補給所 総監部	10:30～11:45 13:00～14:30 15:00～16:20
15日(水)	大畑庁舎 マエダストア大畑店駐車場 大畑診療所 ホームセンターツルヤ	9:30～10:30 11:00～12:00 13:30～14:45 15:15～16:00
27日(月)	むつ市役所 みちのく荘 むつ総合病院	10:30～11:45 13:30～14:30 15:10～16:20

3月の在宅当番医

時間は午後7時から午後10時までです。また、都合により当番医が変更になることもありますので、受診前にはあらかじめご確認ください。

- ☆ 5日(日) ふじた脳神経クリニック ☎24-5557
- ☆ 12日(日) 三上医院 ☎22-1011
- ☆ 19日(日) 中村眼科クリニック ☎22-2512
- ☆ 21日(祝) 中央内科クリニック ☎28-4550
- ☆ 26日(日) 村中内科・心療内科医院 ☎23-0120

ある日、どこかで

2月18日(土)・19日(日) / 第34回釜臥山ジャイアントスラローム大会

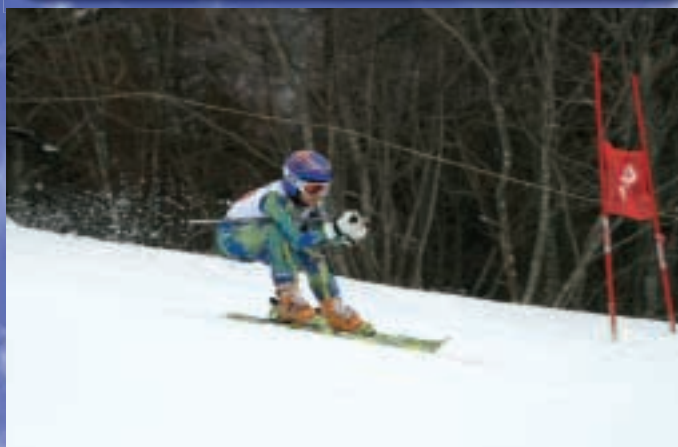

むつ市内ロケ、むつ市民エキストラ参加作品

先 行 上 映 会

上映日時

3月18日(土) ① 15:00 ② 18:00

3月19日(日) ① 12:30 ② 15:30

(3月19日(日) 出演者舞台あいさつ予定)

会場

下北文化会館

料 金

前売：大人 ¥800 / 高校生以下 ¥600

当日：大人 ¥1,000 / 高校生以下 ¥800

前売券発売所

マエダ本店、(有)吉田ベーカリー 本店もんぶらん、(有)吉田ベーカリー
大湊直売店、ミニストップむつ横迎町店、平安堂(むつ中央店・苫生
店)、(社)むつ青年会議所

お問い合わせ

下北フィルムコミッション事務局(社)むつ青年会議所内) Tel **22-4360**



『むつ市政だより』は再生紙を使用しております。