

67,342人 (68,072人) 4月1日現在の住民基本台帳による人口
内は3月14日現在の統計
男 32,823人 (33,279人) 世帯数 28,035世帯
女 34,519人 (34,793人) (27,414世帯)

むつ 市政だより



『新しいむつ市は、すっごく広いなあ...』

(4月1日・大畑川河口付近にて)

4.11

木を植えて皆に優しい街づくり



森林は心によすらぎを与える『緑』のふるさとであり、あらゆる生物の生存に不可欠な『水』の供給源です。現在、愛知県で開催中の愛・地球博においても『自然の叡智』をテーマとし、国際的に自然保護の気運が高まっております。

そのよつな中、むつ市緑化推進委員会では、本年度も4月1日から5月31日まで『緑の募金運動』を行なっております。

昨年は、みなさまのご協力によ

り、50万2千029円の募金が集まり、当委員会へは、そのうちの45%であります22万5千913円が還付されました。ご協力を賜りまして、誠にありがとうございました。

さて当委員会では、その還付金をもとに町内会、学校、PTA等の各団体で行なう緑化事業(植樹)に對しまして助成、または苗木の配付等を行なっております。

1団体あたり、概ね5万円程度かつ10団体を目安として予算配分を予定しておりますので、植樹をしたい、また実施する予定があるという団体がございましたら、直接事務局へご相談ください。

詳しくは

むつ市緑化推進委員会事務局

(市農林畜産課農林係内)

☎22・11111 内線523

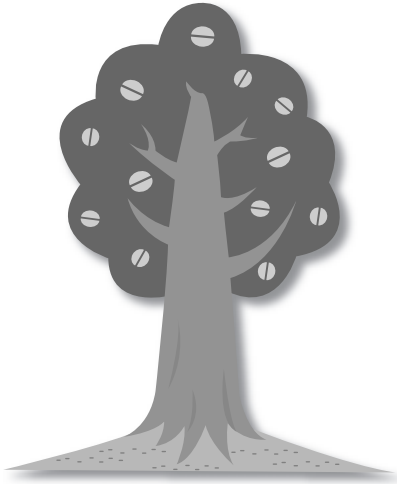

第7回全国児童ハガキにっこう海洋の夢コンテスト

今年度は、全国から3万3千746点の応募がありました。去る3月3日(木)に本選考が行なわれ、むつ地区から9点が入賞作品に選ばれました。おめでとございます。

横須賀市長賞

柿本 貴 (子若生小6)

名護市長賞

矢田 芳 梨(大平小4)



海の中のネプタ祭り



水中花火

事業主のみなさまへ

労働保険(労災保険・雇用保険)の申告・納付はお済みですか。

平成16年度確定保険料・平成17年度概算保険料の申告の時期となりました。

保険料申告書の提出および保険料の納付期限は5月20日(金)です。

早めにお近くの金融機関・郵便局等で手続きしてください。

なお、申告・納付が同時にできないときは、黒刷りの申告書は最寄りの労働基準監督署または青森労働局へ、ふじ色刷りの申告書は青森労働局へそれぞれ提出し、納付についてご相談ください。

詳しくは

青森労働局労働保険徴収室

☎017・734・4145

詳しくは

海洋研究開発機構むつ研究所

☎45・1219

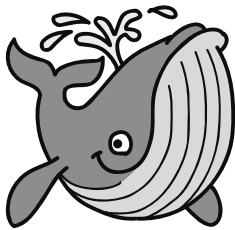

あなたの家庭は安心ですか？



- * 損害保険 (事故処理のアドバイス致します)
 - ・自動車保険・火災保険・積立保険
 - ・年金・介護保険etc
- * 生命保険 (保険診断致します)
 - ・ガン保険・医療保険・定期保険
 - ・終身保険etc

太田 勝憲
TEL (0175) 24-3252
FAX (0175) 24-3674
メールアドレス
oota 2003@taupe.plala.or.jp

有)太田保険事務所

お庭に豊かな表情を...

家族みんなのやすらぎの庭に...
くつろぎの空間ガーデニング。

お庭の新しい楽しみ方ははじめませんか?
新築された方、リガーデン(庭の改造)したい方、デザイン施工、ご予算に応じて承ります。
お気軽にご相談ください。(面倒な植え替え、花の管理も致します。)

デザイン・施工・管理・造園工事・土工工事
景知事許可(給-10)第16484号・日本造園組合連合会

4月中旬オープン予定

ガーデングッズ販売・花の管理

Mk (有)みうら建材 ガーデンショップ ピノキオ

代表取締役 三浦良治

ガーデンデザイナー 三浦和子

ガーデンコーディネーター

むつ市大曲1-7-23 TEL.22-1003 FAX.22-1016

むつ市斎場からのお知らせ

平成17年3月14日から、4市町村の合併により、新市の市民が利用できる斎場が4か所となったため、施設の利用方法をお知らせします。

斎場の名称および所在地

名称	所在地
むつ市斎場	むつ市美里町11番3号
むつ市川内斎場	むつ市川内町板子塚59番地34
むつ市大畑斎場	むつ市大畑町正津川戦敷1番地186
むつ市脇野沢斎場	むつ市脇野沢渡向264番地22

斎場を使用したい場合は、今までどおり最寄りの市役所窓口(本庁、各庁舎)で、空いている日時を確認し、料金を添えて申請してください。

犬・ねこ等動物炉を使用したい場合

- ・犬・ねこ等動物炉があるのはむつ市川内斎場だけです
- ・申請する場所は、川内庁舎市民生活課です
- ・むつ市川内斎場施設内の稼働は、午前1体、午後1体ですが、人体の火葬が優先されますので、ご了承ください
- ・火葬できる動物のサイズは、幅550mm×高さ450mm×奥行800mm以内です
- ・焼却後のお骨は、使用者にお持ち帰りしてもらいます

斎場使用時間

名称	利用時間		1日の処理件数
	午前	午後	
むつ市斎場	午前10時 午前10時30分	午後1時30分 午後2時	計4件
むつ市川内斎場	午前10時	午後2時	計2件
むつ市大畑斎場	午前1件	午後1件	計2件
むつ市脇野沢斎場	午前1件	午後1件	計2件

斎場を利用の際は、なるべく火葬時間の30分前までにお越しください。
大畑斎場および脇野沢斎場の利用時間については、各市民生活課へお問い合わせください。

斎場使用料(斎場使用申請の際にお支払い願います)

区分	火葬となる方または使用者が市内にお住まいの場合	その他の場合
12才以上	10,000円	15,000円
12才未満	7,000円	10,000円
死産児(妊娠4か月以上の胎児)	2,000円	3,000円
人体の一部、胞衣(えな)およびこれらに類するもの	1,000円	2,000円
改葬のための火葬	3,000円	5,000円
犬・ねこ等の火葬	3,000円	5,000円

斎場を使用する際の注意事項

棺へ入れてはならないもの
金属類、ガラス類、カーボン、プラスチック、ビニール製品類等、硬貨、お酒類、書籍、食品類、多量の衣類、ドライアイス、その他不燃物等

ペースメーカー等がある場合は、係員へご連絡願います。

棺のサイズは次の規格以下にしてください

幅600mm×高さ450mm×奥行2,000mm

待合室は、指定された場所を使用し、火気の使用は厳禁です。
給湯室や備え付けの茶器を使用の際は、すべてセルフサービスとなっており、使用後は洗って元の位置へお返しください。また、使用の際に発生したゴミについては、お持ち帰りいただきます。

喫煙は指定された場所で行なってください。

係員への心付け(金銭および酒等)は、固くお断りいたします。

詳しくは

市環境対策課衛生公害係 ☎22-1111 内線332 川内庁舎市民生活課 ☎42-2111
大畑庁舎市民生活課 ☎34-2111 脇野沢庁舎市民生活課 ☎44-2111

まだ使える!! 不用品買います!!

出張買い取りもOK!
・大型家具・家電品・事務機
・多量のギフト品………等

査定無料!! むつ市、下北郡 上北郡地区

何でもご相談にのります
お気軽にお問い合わせ下さい。

むつ市小川町1-6-9(むつ病院通り)
リサイクルストア **イソリス**
☎0175(22)7288

お墓のアルバム 4月11日~24日
新小型~高級型墓石展示中

見積無料 お墓のクリーニングと備品(線香立・花立・他)どんなご相談も承ります。

★お墓づくりの基本は基礎にあります。
小田桐石材は、地盤調査データから基礎設計を行い、強度コンクリートとダブル鉄筋で、従来のお墓とは違う耐雪と地震に強い基礎を、職人たちの安心技術でおつくりします。

パワフルを お薦めします。

お墓ローン 9,600円~/月々

小田桐石材
むつ市仲町15-8 電話 33-3166

一部事務組合下北医療センター

むつ総合病院職員募集

むつ総合病院では、職員を次のとおり募集します。

採用職種・予定人員

・診療放射線技師……………1名
受験資格

診療放射線技師免許のある方

試験日時・場所

5月9日(月)・午後1時

むつ総合病院

試験方法

・小論文試験

・面接試験

申込書類の請求

申込書類は、総務課人事係で

交付します。

なお、郵便で請求する場合は、

封筒の表に『受験申込書類請求』

と朱書きし、返信用封筒(角2

封筒)に120円切手を貼つてあて名

を明記を同封してください。

申込受付期間等

4月12日(火)～25日(月)

午前8時30分～午後5時

土・日曜日を除く

郵送の場合は4月25日(月)当日消

印有効

問合せ・申込先

〒035-8601

むつ市小川町一丁目2番8号

むつ総合病院総務課人事係

☎22-2111 内線3221

☐www.hospital-mutsu.or.jp/

むつ総合病院ボランティア募集

当院では、患者さまへのサービスの提供を行なっていたため、病院ボランティアを募集しています。ボランティアに興味のある方、ボランティア活動に熱意のある方のご参加をお待ちしています。

活動日 毎週月～金曜日

午前8時30分～正午

現在土日・祝日の活動はありません。

活動内容

- ・ 外来患者さまのお世話
- ・ 受診手続きの説明や代筆



- ・ 各科外来 検査等へのご案内
- ・ 身体の不自由な方へのお世話
- ・ 車イス利用者へのお手伝い
- ・ 入院される方の病棟へのご案内

平成17年春の火災予防運動

4月11日(月)～17日(日)

「火は消した? いつも心に

きいてみて」を統一標語に、春の

火災予防運動が県下一斉に実施さ

れます。

平成16年における火災件数はむ

つ市18件、旧大畑町3件、旧川内

町2件、旧脇野沢村2件と合計25

件の発生であり、前年より5件の

増加でありました。また25件のう

ちその大部分である23件が建物火

災であります。

主な出火原因は、ガスコンロ5

件、放火(放火の疑い含む)4件、た

ばこ3件、ストーブ2件、電気配

線2件となっております。

また、残念なことに3名の尊い

命が犠牲となり、2名が負傷して

おります。このような悲しい結果

を2度と繰り返さないよう、火災

のない街づくりを目指していきま

すので、みなさまのご協力をお願

いします。

また、この時季には、空気が乾

燥し強い季節風が吹き荒れます。

そのため一度火災が発生すると、

急激に延焼拡大するおそれがあり

ます。そのためにも火災を起さな

いよう十分注意しましょう。

【重点目標】

消防法改正をふまえた住宅防火対策の推進

放火火災・連続放火火災予防対策の推進

林野火災予防対策の推進

乾燥時および強風時の火災発生防止対策の推進

地域における防火安全体制の充実

特定防火対象物等における防火安全対策の徹底

小規模雑居ビル、量販店等の

消防法令違反対象物の危険性の周知徹底

大規模産業施設の安全確保

電気火災予防対策の推進

消火器の適切な維持管理

サイレンを鳴らします

火災とお間違えなく!

火災予防運動の期間中、防火パレードと、火災防訓練のためサイレンを使用します。

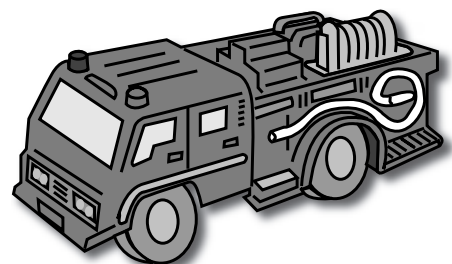

消防訓練をやってみませんか

「消火器の使い方、知ってる

よ!」。ところが、いざ火を目

の前にすると、あわててうまく

消火することができない、とい

うことが多々あります。

町内会、職場等で『消防訓練』

をやってみてはいかがでしょうかでし

ょう。火の怖さを知り、万一のと

きに備えて体験しておくこと

は、命と財産を守るうえで大切

なことです。

消火、通報、避難方法を消防

職員が丁寧に指導します。



むつ総合病院に関する懇話会（仮称）委員募集

むつ総合病院が、真に地域住民から信頼される病院になるためには、多くの住民の方々の声が、病院運営の中に反映されなければなりませんと考えます。住民に密着した住民のための病院になるために、院長の私的懇話会として、このたび『むつ総合病院に関する懇話会』（仮称）を創設することにいたしました。

募集対象

健康な方で、継続して活動できる方。なお、活動日および活動時間については、ご相談に応じます。その他

- ・ ボランティア保険に加入していただきます
- ・ 活動中は、当院が貸与するネームプレートおよびエプロンを着用していただきます
- ・ 活動に要する費用（主に交通費）は、自己負担となります

詳しくは

むつ総合病院総務課庶務係
☎22・2111内線3211

募集対象

下北地域にお住まいの方

（性別・年齢不問）

応募方法

指定の応募用紙に必要事項を記載のうえ、郵送またはFAXで、また、ホームページからでも申込みができます。

募集締切 5月16日(月)

問合せ・応募先

〒035・8601

むつ市小川町一丁目2番8号

むつ総合病院総務課

☎22・2111内線3211

☎22・4439

☐www.hospital-mutsu.or.jp/

身近な出火危険「お宅は大丈夫？」

- ・ ストープ
 - ・ ストープの上に洗濯物はありませんか
 - ・ カートンやふすまに近すぎませんか
 - ・ ストープの周囲は常に整理整頓しましょう
 - ・ 火遊び
 - ・ 子ども手の届く場所に、マッチやライターはありませんか
 - ・ 普段から火の怖さを徹底して教えましょう
 - ・ 放火
 - ・ 家のまわりに燃えやすいものは置いていませんか
 - ・ 物置、車庫等の施設は確保ですか
- ・ たき火
 - ・ 風の強いとき、たき火をしていませんか
 - ・ 水などの消火準備は万全ですか
 - ・ 火災と紛わしい煙または火災を発生するおそれのある行為を行なう場合は、消防署に『届出』が必要です。ご注意ください。
- ・ コンロ
 - ・ 天ぷらなど、油を加熱する料理をしているとき、その場を離れることはありませんか
 - ・ 天ぷら油は高温になると口火がなくても発火します。キッチンを離れるときは、必ずコンロの火を消す習慣をつけましょう

【住宅防火 いのちを守る 7つのポイント】～3つの習慣・4つの対策～

- ・ 3つの習慣
 - ・ 寝たばこは、絶対やめる
 - ・ ストープは、燃えやすいものから離れた位置で使用する
 - ・ ガスコンロなどのそばを離れるときは、必ず火を消す
- ・ 4つの対策
 - ・ 逃げ遅れを防ぐために、住宅用火災報知器を設置する
 - ・ 寝具や衣類からの火災を防ぐために、防災製品を使用する
 - ・ 火災を小さいうちに消すために、住宅用消火器等を設置する
 - ・ お年寄りや身体の不自由な人を守るために、隣近所の協力体制をつくる

【住宅用火災警報器義務化】

消防法が改正され、すべての住宅に住宅用火災警報器の設置および維持が義務づけとなります。新築住宅については平成18年6月1日から、すでに建築されている住宅については市町村条例で定める日からとなっております。

詳しくは

むつ消防署 ☎22・1680
大畑消防署 ☎34・2233
大湊消防署 ☎24・2091
川内消防分署 ☎42・3215
脇野沢消防分署 ☎44・2020
火事の問合せ
むつ消防署 ☎22・0119
大湊消防署 ☎22・0119
大畑消防署 ☎34・2119
火事・救急・救助 ☎119

『教養講座』 受講生募集!!

対象

市内に居住または勤務する15才以上の男女
受講料

昨年度から有料となっております。各講座欄を確認してください。
申込締切 4月28日(木)

定員 各講座とも20名(先着順)

また申込者が各講座とも5名に満たないときは休止とさせていただきます。合がありますので、あらかじめご了承ください。

問合せ・申込先
勤労青少年ホーム

☎24・2410

華道(池坊)

5月~10月(8月を除く)
毎月第2・4木曜日
午後7時~9時

1,000円/月
材料費1,000円/1回につき



茶道(表千家)

5月~10月(8月を除く)
毎月第2・4水曜日
午後7時~9時

1,000円/月
水屋料/実費



着物着付(全日本)

5月13日~7月29日
毎週金曜日
午後7時~9時

500円/1回につき



まさかりプラザより お知らせ

フリーマーケット

まさかりプラザ『フリーマーケット』は、4月からイベント広場で開催いたします。出店参加者を募集中ですので、詳しくはまさかりプラザまでご連絡ください。子供服をはじめ鉢花、手作り品等が並びます。ぜひ一度見に来てください。
いつ 4月17日(日)
午前10時~午後3時
4月のみ第3日曜日開催

どこで イベント広場



緑と花の市

春の催事『緑と花の市』は5月下旬に、『園芸・生花等』の展示即売会を企画しています。むつ市および周辺地域の園芸店、生花店等の出店を募集します。

詳しくは

まさかりプラザ

☎22・0909



アロマセラピー教室

〜こころもからだもリラックスしましょう〜

自宅で簡単なエステ体操。

ラベンダーで美肌づくり。

グレープフルーツのフェイスタオルで、目の疲れやくすみをと、

血行を促進させましょう。

落ち込みや憂うつには、オレンジのバスタブで元氣になります。

初めての方も大歓迎。お気軽においでください。

いつ 4月27日(水)

午後2時~4時

午後6時30分~8時30分

どこで 下北文化会館技術訓練室

講師 日本アロマコーディネーター協会認定インストラクター

山本 由佳子(旧姓・斉藤)

参加費 無料
材料費として500円が必要です。

詳しくは

ラベンダークラブ・山本

☎080・1832・3299

—電気・火報一式設計・施工—

確かな技術と信頼でご奉仕します
ご用命は当社へおまかせ下さい。

株式会社工藤電業社

むつ市大湊上町8番2号 ☎24-2176(代)

飛行機で行く愛地球博バック(青森空港発2泊3日)

- 出発日:5月1日より7月31日まで毎日出発(但し、5/3、5/4、7/16を除く) 2名様より催行OK
- 会費:お一人様49,100円より(アジア名古屋ターミナル2名1室利用料金。出発日等で変わります。)

むつから行く愛地球博早回りコース(バス旅行・車中2泊)

- 出発日:4月28日/5月2日
- 会費:お一人様29,800円・小人19,800円

むつから行く愛地球博と義経みちのくめぐりの旅(バス旅行・バス1泊、車中1泊)

- 出発日:5月13日/6月3日
- 会費:お一人様39,800円

三井五観光 (小川町二丁目 田村医院さん前) ☎22-1188

第6回『しもきた春もみじ(紅葉)まつり』ウォーキングイベント参加者募集

下北半島が『春もみじ(紅葉)』に包まれるころ、下北観光協議会では次の日程でウォーキングイベントを実施いたします。各コースともガイドさんの案内で自然鑑賞・自然散策を楽しんだ後、食事・入浴ができます。当日、むつ市役所前から現地まで送迎バスを用意しますので、参加希望の方は事前にお申込みください。(現地集合も可)

『春もみじ』とは、春を迎えた木々が萌葱色や赤色など色とりどりに芽吹く様を秋の紅葉に例えて表現する言葉です。

しもきた春もみじ よこはま春もみじ 合同オープニングセレモニー
 い つ・4月23日(土)・午前10時～
 参加費・無料(参加者には記念品をプレゼントします)

川内川渓谷遊歩道ウォークと薬膳料理
 い つ・4月23日(土)・オープニングセレモニー終了後
 参加費・1,500円/1人(薬膳料理代として) 定員・60名

薬研溪流森林浴ウォークと山海料理
 い つ・5月22日(日)・午前9時～
 参加費・1,500円/1人(山海料理代として) 定員・90名

恐山・宇曽利山湖畔遊歩道ウォークと精進料理
 い つ・5月29日(日)・午前10時～
 参加費・1,700円/1人(精進料理代および入山料として) 定員・90名



問合せ・申込先
 下北観光協議会(市商工観光課内)
 ☎22-1111 内線 545
 参加申込みの際には、必ずバスを利用
 『する』、『しない』をお伝えください。

春の自然観察へどうぞ



まちに待った暖かい季節がやってきました。
 海と空の青、そして新緑。
 眩しい色彩の中で鳥たちとともに羽を伸ばしてみませんか。
 今回は、尻屋崎灯台付近から松林を散策します。
 いつ 4月24日(日)
 午前9時～正午
 雨天の場合は中止です

どこで 尻屋崎 尻屋崎灯台駐車場に集合
 見どころ 春の夕方の渡りと小鳥類ノ

準備するもの
 ・双眼鏡(現在お持ちのもので結構です)
 ・長靴
 ・防寒具
 ・筆記用具
 ・飲料等
 申込締切 4月22日(金)
 土・日曜日を除く

問合せ・申込先
 生涯学習課文化係
 ☎22-1111 内線733

『日本海海戦100周年記念大会』参加者募集

いつ 5月22日(日)
 午後1時30分～4時15分
 どこで 青森市文化会館
 どんな 記念講演会
 ノンフィクション作家・上坂冬子氏

あなたの住所
 氏名
 年齢
 電話番号
 送迎バス利用の有無

あなたの郵便番号
 住所
 氏名
 電話番号
 送迎バス利用の有無

記念演奏会
 海上自衛隊大湊音楽隊
 入場料 無料(入場整理券が必要)
 応募要領
 往復八ガキでご応募ください。
 無料送迎バスの利用の有無を必ず記入してください。(乗車場所・時間は、後日通知いたします。)
 定員 100名(先着順)
 詳しくは
 海自総監部広報係
 ☎24-1640
 大湊水交会
 山下 ☎24-3122

東北新幹線 戸駅から 日本三大霊場「恐山」へ直通バス運行開始!
 来ささい! しもきた号 5月1日～6日は毎日A・B共運行

Aコース		Bコース		A・Bコース(セット料金)	
大人料金	小人料金	大人料金	小人料金	大人料金	小人料金
3,000円	2,000円	3,000円	2,000円	5,500円	3,500円

Aコース [運行日:平成17年5月1日～10月31日(金・土・日)]
 八戸駅/西口 → 道の駅よこはま(12:40)(休憩) → むつバスターミナル → 冷水 → 日本三大霊場/恐山(16:20)
 恐山のご宿泊は、温泉でゆったりくつろげる「恐山宿坊 吉祥閣」へどうぞ。
 お申し込み・お問い合わせは…TEL.0175(22)3826

Bコース [運行日:平成17年5月1日～10月31日(土・日)]
 恐山(8:00) → 下北名産センター(休憩) → 八戸市/八食センター前(降車のみ) → 八戸駅/西口(11:30)

お申し込み・お問い合わせ
 下北交通(株)
(有) 下北旅行 TEL.0175-23-3111
 東京連絡所 TEL.03-3637-5060

4月の旅

北山崎めぐり遊覧と竜泉洞の旅
 大畑 → むつ → 島越港 → 島越港 → 竜泉洞
 4:45 5:15 11:10 12:00 (昼食・見学)
 むつ → 大畑
 19:10 19:40
 屋・食付
 ■出発日/4月24日(日) ■会費/大人8,000円・小人6,000円

風上漂うみちの小京都、角館桜まつりの旅
 大畑 → むつ → 角館町/桜まつり → 田沢湖/たつ子像
 5:00 5:30 (見学)
 一 岩手山SA → むつ → 大畑
 (休憩) 20:00 20:30
 ※こちらのツアーには、食事はついておりません。
 ■出発日/4月29日(祝金) ■会費/大人7,500円・小人6,500円

5月の旅

松前の5月は江戸にもない!松前城桜まつりの旅
 むつ → 大畑 → 大間港 → 函館 → 松前城/桜まつり → 松前町内
 5:00 5:30 6:30 (見学) (昼食)
 一 松前藩屋敷 → 福島町/横綱千代の富士記念館 → (見学)
 一 函館港 → 大間 → 大畑 → むつ
 18:30 20:50 21:20 屋・夕食付
 ■出発日/5月7日(土) ■会費/大人13,500円・小人11,000円

青龍寺 昭和念佛 精進料理を楽しむ旅(25名様限定)
 大畑 → むつ → 青森市/青龍寺(昭和念佛・精進料理) → 8:00 8:30
 一 ゆ〜さ浅虫 → むつ → 大畑 (休憩) 17:00 17:30 屋・食付
 ※こちらのツアーは受入れ施設の関係上25名様限定とさせていただきます。
 ■出発日/5月14日(土) ■会費/大人8,000円・小人7,000円

早掛レイクサイドヒルキャンプ場オープン!

『早掛レイクサイドヒルキャンプ場』が、4月28日(木)にオープンします。

キャンプ場は、国道279号から早掛沼公園へ向かい、公園の約200m手前にありますゲートをくぐったところにあります。貸出施設は、キャンプサイトが36サイト(うち電源付きが19サイト)、ケビンハウスが3棟です。

また、貸出用のテント、バーベキューコンロ(炭は各自で用意してください)もありますので、管理人までお申し付けください。ご希望に添えない場合もありますので、予め電話でご相談ください。



区 分			使用料	
ケビンハウス	宿 泊	午後2時～翌日午前10時	1 棟	10,000円
4人まで10,000円。1人追加につき1,000円増、最大6人まで宿泊可能です。				
キャンプサイト (電源あり)	宿 泊	午後2時～翌日正午	1 区画	2,000円
	日帰り	午前9時～午後5時	1 人	100円
キャンプサイト (電源なし)	宿 泊	午後2時～翌日正午	1 区画	1,500円
	日帰り	午前9時～午後5時	1 人	100円
キャンプテント(4人用)			1 張	1,000円
バーベキューコンロ			1 台	300円

申込先
早掛レイクサイドヒルキャンプ場
☎23-8686

問合せ先
市都市計画課公園管理係
☎22-1111 内線 633
www.mutsu.e-shimokita.jp/toshikei/index.htm

自衛官募集

自衛隊では、次のとおり自衛官を募集しています。

応募資格	一般・技術幹部候補生	日本国籍を有し、平成18年4月1日現在、次のいずれかに該当する方。 ・大学卒業程度の学力を有し、22才以上26才未満の方 ・大学院修士課程修了者(見込み)で、28才未満の方
	歯 科 幹部候補生	日本国籍を有し、平成18年4月1日現在、学校教育法に基づく大学において、正規の歯科の課程を修めて卒業した方(見込み)で、20才以上30才未満の方
	薬 剤 科 幹部候補生	日本国籍を有し、平成18年4月1日現在、学校教育法に基づく大学において、正規の薬学の課程を修めて卒業した方(見込み)で、20才以上26才未満の方
	技術海曹免許の部	日本国籍を有し、平成18年4月1日現在、20才以上で、国家免許資格等を有する方
	技術海曹 大学・短大・高専の部	日本国籍を有し、平成18年4月1日現在、20才以上で、学校教育法による大学(工科系)、短大(工科系)、高専を卒業した方(見込み)
受付期間		～ 4月4日～5月13日 ・ 5月9日～5月27日

詳しくは

自衛隊青森地方連絡部むつ募集事務所 ☎22-7484

野菜作りをしてみませんか『市民ふれあい農園』開設

市では、宮後ふれあい牧場の一画に『市民ふれあい農園』を開設し、市民のみなさまに次のとおり貸出することになりましたのでお知らせします。

対象
市内に住所のある方
(1世帯・1区画/約30㎡)
募集区画数
50区画(申込み多数の場合は抽選)
応募方法
申込用紙に必要事項を記入のうえ、4月30日(土)までに応募ください。

利用期間
5月1日(日)～11月30日(水)

利用料金
2千円(年額)/1区画

問合せ・申込先
市農林畜産課農業振興係
☎22-11111 内線522



水源池公園内の工事のお知らせ

現在、水源池公園およびその周辺において、国道338号道路改良工事が行なわれております。

この工事は、平成15年から18年をめどに行なわれるもので、長期にわたりご不便をおかけいたしますが、公園を利用される方は、十分注意して下さるようお願いいたします。

詳しくは

むつ県土整備事務所 ☎22-8581

市都市計画課公園管理係 ☎22-1111 内線 633



【科学技術週間イベントのご案内】

4月18日(月)から4月24日(日)は、『科学技術週間』です。『科学技術週間』は、広く国民に科学技術への関心と理解を深めてもらい、さらに科学技術の振興を図ることを目的として設けられました。そこで当館では4月24日(日)に標記のイベントを開催いたします。当日は無料開放ですので、ご家族やお友達と一緒にぜひ遊びに来てくださいね!

映画上映

- 『犬夜叉～紅蓮の蓬莱島』【86分】
《上映時間》 10:00～ 13:30～
- 『とっこハム太郎～ハム太郎とふしぎのオニの絵本塔』【41分】
《上映時間》 12:00～ 15:30～

ちびっこ工作教室

- 『おもしろ万華鏡をつくろう!』(先着30名様)
《受付時間》 9:30～10:00
《開催時間》 10:00～11:00
- 『木の船をつくろう!』(各先着30名様)
《受付時間》 9:30～15:00
《開催時間》 11:40～ 13:20～ 15:00～

探求コーナー

- 『超低温の世界を調べよう』 12:40～13:10
- 『ミクロの世界を調べよう』 15:00～16:00

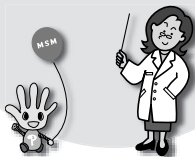

問い合わせ先

むつ科学技術館 ☎25-2091

☎25-2092

☎ <http://www.jmsfmml.or.jp/msm.htm>

生きがいサークル むつ市老人クラブ連合会

はじめて参加される方は前もってご連絡ください。
お花と手芸は材料費が必要です。

どこで

- ・老人憩の家『禄寿荘』(新町) ☎23-5800
- ・老人憩の家『福寿荘』(川守町) ☎29-1800

詳しくは

単位老人クラブ会長、または老人クラブ連合会会長・伊藤三郎さん(☎22-4184)へお問い合わせください。

【5月の日程】

《禄寿荘》 禄寿荘の各教室は新しく会員を募集しています。

- お花教室 12日(木)・19日(木)
- 手芸教室 10日(火)・17日(火)
- 詩吟教室 6日(金)・19日(木) 午後
- 踊り教室 11日(水)・25日(水)
- お茶教室 12日(木)・26日(木)
- 習字教室 13日(金)
- コーラス教室 2日(月)・27日(金)
- ダンス教室 11日(水)・25日(水)
- カラオケ教室 2日(月)・23日(月)
- 囲碁・将棋教室 10日(火)・17日(火)

時間

ダンス教室は午後1時～3時、カラオケ教室・囲碁将棋教室は午後1時～4時、その他の教室は午前10時～正午

《福寿荘》 福寿荘の各教室は新しく会員を募集しています。

- 詩吟教室 17日(火)
- 俳句教室 6日(金)・20日(金)
- 日舞教室 2日(月)・16日(月)
- 着付教室 9日(月)・23日(月)
- 唱歌教室 6日(金)・20日(金)
- カラオケ教室 12日(木)・26日(木)

時間

カラオケ教室は午後1時～4時、俳句教室は午前9時～正午、その他の教室は午前10時～正午

生徒
募集中



おとなの
ピアノコース(初心者)

家のすみで眠っているピアノ又はキーボードはありませんか?親切にやさしくサポートしますので、まったく初めての方でも安心です。

約1年半で「世界に一つだけの花」程度の曲が両手で弾けるようになります。

体験レッスン(無料)受付中

指導 井手美佳・工藤和代、場所 むつ市文京町5-35
連絡先 0175-29-1001

油彩・水彩・イラスト

開講日:第1～第4の土・日曜
開講時間:①10:00～12:00 ②13:30～15:30
(土・日共)③16:00～18:00 ④18:00～20:00
※1人1回2時間、月4回(8時間)

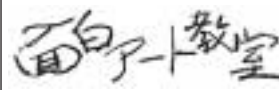

絵は下手がいい、好きであればそれでいい

生徒募集

自在を描くのがいい



坂本絵画研究所 昭和町13-42
TEL.22-8346
主宰 独立美術協会会員
坂本昭司

○(財)日美学園・日美賞○文化庁・全国県展選抜展○
○独立展連続入選・入賞・賞候補○箱根・彫刻の森美術館賞上○
○文化庁・現代美術選抜展○他に海外、国内のG展、個展多数○



各種相談日程

法律相談 市広報広聴課 ☎22-1111 内線 252

5月27日(金) 場所は市民相談室。予約制です。相談の際はできるだけ関係書類を持参してください。

法律相談 むつ市社会福祉協議会 ☎22-1111 内線 862

5月19日(木) 場所は下北文化会館第2集会室。予約制です。

法律相談 青森県弁護士会 ☎017-777-7285

毎月第1・2金曜日 場所はむつ商工会議所。料金は5,000円、13:00～16:00 予約制です。(扶助制度があります。)

特設行政相談 市広報広聴課 ☎22-1111 内線 252

5月19日(木) 場所はマエダ本店1階。行政が行なう仕事についての各種相談を受けます。

行政相談 大畑庁舎地域振興課 ☎34-2111

毎月第2金曜日 場所は大畑庁舎1階小会議室。行政が行なう仕事についての各種相談を受けます。

行政・人権相談 川内庁舎地域振興課 ☎42-2111

5月19日(木) 場所は川内地区中浦町集会所。行政と人権に対する意見、苦情、要望などお気軽にご相談ください。

心配ごと相談 相談専用電話 ☎22-2731

月～金曜日 場所は旧市民集会所。祝日、第3木曜日は休み。

心配ごと相談 むつ市社会福祉協議会大畑支所 ☎34-3537

毎月第1・3水曜日 場所は総合福祉センター(ふれあいかん)2階ボランティア室。祝日は休み。

教育相談 相談専用電話 ☎22-0974

月～金曜日 場所は教育研修センター。予約制です。祝日は休み。中学生までの教育に関する相談に応じています。

心の健康相談 下北地方健康福祉こどもセンター ☎24-1231

5月11日・26日 場所は下北地方健康福祉こどもセンター。予約制です。13:00～14:00 心の悩み、心の病気、痴呆等の相談を専門医が受けます。

女性の健康相談 下北地方健康福祉こどもセンター ☎24-1231

5月19日(木) 場所は下北地方健康福祉こどもセンター。予約制です。10:00～10:30 女性の心身の健康に関する相談に応じます。

『アルコール依存症・アノニマス』
むつグループミーティング 下北地方健康福祉こどもセンター ☎24-1231

毎月第2・4日曜日 場所は中央公民館。アルコール依存症と診断された方の回復のための自助グループです。どなたでも参加できます。



使用済燃料中間貯蔵施設に関する市民説明会

市では、立地を計画している使用済燃料中間貯蔵施設についての知識普及・理解推進を図ることを目的として、次のとおり説明会を開催します。

5月・21日

4月23日(土)・大畑公民館

午後1時30分～3時30分

4月24日(日)・川内公民館

午前10時～正午

4月24日(日)・脇野沢庁舎

午後3時～5時

詳しくは
市中間貯蔵施設対策課
☎22-1111 内線231

平成17年度海老川コミュニティ女性学級

開級式記念フルート演奏会



いつ 4月22日(金)

・開級式:午前9時30分

・演奏会:午前10時30分

どこで

海老川コミュニティセンター

どんな

・フルート演奏会

奏者 高橋朝香氏

参加費 1千円

コーヒ、ケーキ付き

申込締切 4月19日(火)

問合せ・申込先
海老川コミュニティ女性学級
下山 ☎22-4884

<<< = 燃料価格ニュース = >>>

3月1日現在・むつ地区平均価格(税込)

	今月平均	価格の幅	前月平均
《灯油》☆1ℓローリー価格	53円	49～57	53円
☆18ℓ配達価格	982円	900～1,062	997円
《LPガス》☆LPガス5m ³	4,141円	4,043～4,253	4,141円
☆LPガス10m ³	6,718円	6,614～6,930	6,718円
《ガソリン》☆レギュラー1ℓ現金	113円	110～115	114円
☆軽油1ℓ現金	91円	89～93	92円

※むつ市消費者の会モニター調べ

これからの予防接種日程

= 麻しん・風しん・三種混合 =

	対象児	実施日
麻しん	1才～7才6か月未満	5月10日(火)
風しん	1才～7才6か月未満	5月10日(火)
三種混合	3か月～7才6か月未満	4月26日(火)

受付時間	施設	時間
	佐藤小児科	14:00～17:00
	ちばクリニック	14:00～15:00(接種時間14:00～15:30)
	菊池医院	13:30～14:30
	どんぐりクリニック	14:00～15:30



お元気ですか!

保健コーナー

〈詳しくは〉健康推進課
☎22-1111 内線443・445

ポリオ予防接種

接種日現在、生後3か月～7才6か月未満で、2回の接種を完了していない方が対象です。

母子健康手帳、すこやかブックについている急性灰白髄炎(ポリオ)予診票を持って、当日会場へお越しください。なお予診票には、保護者の押印を忘れずに、また、サイン欄はあらかじめ記入しておいてください。

【川内地区】・健康管理センター ☎42-4163

実施日	受付時間	実施場所
5月20日(金)	13:20～13:40	健康管理センター

BCG予防接種

BCG予防接種を下記の日程で実施します。生後3か月～6か月未満で、まだBCGを受けていない方が対象となります。

『すこやかブック』のBCG予防接種予診票と母子健康手帳を持参してください。

【むつ地区】・市健康推進課予防係 ☎22-1111 内線445

実施日	受付時間	実施場所
5月12日(木)	12:45～13:00	下北文化会館
5月18日(水)	13:15～13:30	下北文化会館

平成17年4月から法改正により、生後6か月未満の乳児が対象になり、ツベルクリン反応検査は廃止されました。

日本脳炎予防接種

日本脳炎予防接種を下記の日程で実施します。対象になる方は、予診票と母子健康手帳を持参し、会場へお越しください。対象の方には個別に通知いたします。

【川内地区】・健康管理センター ☎42-4163

実施日	受付時間	実施場所
5月6日(金)	13:20～13:40	健康管理センター

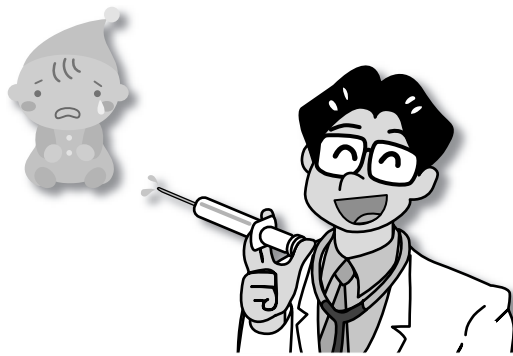

『保健事業のお知らせ』は届きましたか?

お子さんの予防接種や乳幼児健診のほか、成人の健診の日程などがわかる『平成17年度保健事業のお知らせ』ができました。市民の方には、保健協力員が各家庭をまわり配布しています。また、保健協力員が未設置の町内では、配布されない場合があります。その際には、次のところで差し上げますので、どうぞご利用ください。

【配付場所】

むつ地区>市健康推進課・中央公民館・市立図書館・老人憩いの家(福寿荘・禄寿荘・長寿荘)・下北文化会館
川内地区>川内庁舎・健康管理センター 大畑地区>大畑庁舎・総合福祉センター 脇野沢地区>脇野沢庁舎

詳しくは

市健康推進課保健係 ☎22-1111 内線443

芦崎湾の潮干狩

会場への一般車両の乗り入れはできませんのでご注意ください!

むつ市の春の風物詩『芦崎湾の潮干狩』が、今年も次のとおり開催されます。

毎年たくさんの方々に楽しんでいただいている潮干狩を継続していくための対策として、昨年度から、交通渋滞緩和のため会場への一般車両の乗り入れを禁止いたしました。(ただし、自転車・オートバイの場合は入場できます。)

潮干狩に参加されるみなさんには、JR臨時路線バスのご利用をお勧めいたします。また自家用車で参加される方は、当日真砂町埋立地(大平岸壁)に臨時駐車場を設けますので、潮干狩会場までJRバス臨時便をご利用ください。

当日は、自衛隊補給所前の直線道路脇(国道)には、駐車しないようお願いします。

いつ 4月23日(土)・午前6時30分～正午(最大干潮時刻・午前8時58分)
 4月24日(日)・午前6時30分～正午(最大干潮時刻・午前9時30分)

入場料 大人(中学生以上)1,000円 小人(小学生)500円

詳しくは むつ市漁業協同組合 ☎24-1261



田名部駅	山政(営業所前)	大湊駅	海上自衛隊前	潮干狩会場
6:00	6:10	6:13	6:17	6:30
6:10	6:20	6:23	6:27	6:40
6:20	6:30	6:33	6:37	6:50
7:00	7:10	7:13	7:17	7:30
7:15	7:25	7:28	7:32	7:45
7:30	7:40	7:43	7:47	8:00
7:45	7:55	7:58	8:02	8:15
8:00	8:10	8:13	8:17	8:30
8:20	8:30	8:33	8:37	8:50
8:40	8:50	8:53	8:57	9:10
9:00	9:10	9:13	9:17	9:30

潮干狩会場	海上自衛隊前	大湊駅	山政(営業所前)	田名部駅
11:00	11:13	11:17	11:20	11:30
11:10	11:23	11:27	11:30	11:40
11:20	11:33	11:37	11:40	11:50
11:30	11:43	11:47	11:50	12:00
11:50	12:03	12:07	12:10	12:20
12:10	12:23	12:27	12:30	12:40
12:20	12:33	12:37	12:40	12:50
12:30	12:43	12:47	12:50	13:00
12:40	12:53	12:57	13:00	13:10
12:50	13:03	13:07	13:10	13:20
13:00	13:13	13:17	13:20	13:30

田名部駅	～	潮干狩会場	590円
山田	～	潮干狩会場	420円
大湊駅	～	潮干狩会場	360円

上記運賃は片道運賃です。

真砂町駐車場	潮干狩会場	450円
真砂町駐車場	潮干狩会場	450円

随時運行いたします。上記運賃は片道運賃です。往復券・大人800円 / 小人400円

『むつ桜まつり』

むつ市観光協会では、今年も『むつ桜まつり』を開催します。

また、会期中の催物出演者・団体を募集しております。

いつ 4月29日(祝)～5月5日(祝)
 どこで 水源池公園および早掛沼公園
 詳しくは むつ市観光協会 ☎23-1311

『脇野沢桜まつり』

小高い山の上にある愛宕山公園からの陸奥湾の景観は素晴らしく、鯛島も眺める場所での花見は格別です。

いつ 5月上旬開催予定
 どこで 愛宕山公園
 詳しくは 脇野沢観光協会 ☎44-2217

