

市の人口 51,088人 8月31日現在の住民基本台帳による人口  
( )内は前月の統計  
・男 25,156人 (25,043人) 世帯数 21,391世帯  
・女 25,932人 (25,876人) (21,269世帯)

# むつ 市政だより



『冷夏を吹き飛ばす 下北の夏祭り』

(8月20日・田名部まつり『五車別れ』にて)

9.10

# むつ市公共下水道は 4月から一部供用を開始しています！

市では、今年4月1日から一部地域において公共下水道の供用を開始しています。

また、今後も順次整備を進めていきますので、市民のみなさんのご理解とご協力をお願いします。

供用開始の対象となる地域に家屋を所有する方は、建物の排水を下水道に接続するための排水設備工事を実施して下さるようお願いいたします。

なお、第1期認可区域（下の地図の塗りつぶした区域）のうち、現在供用が開始されている地域と、今後の整備予定地域は次のとおりです。また、第1期認可区域の整備が完了しますと、新たな認可区域を定め、整備していくことになります。

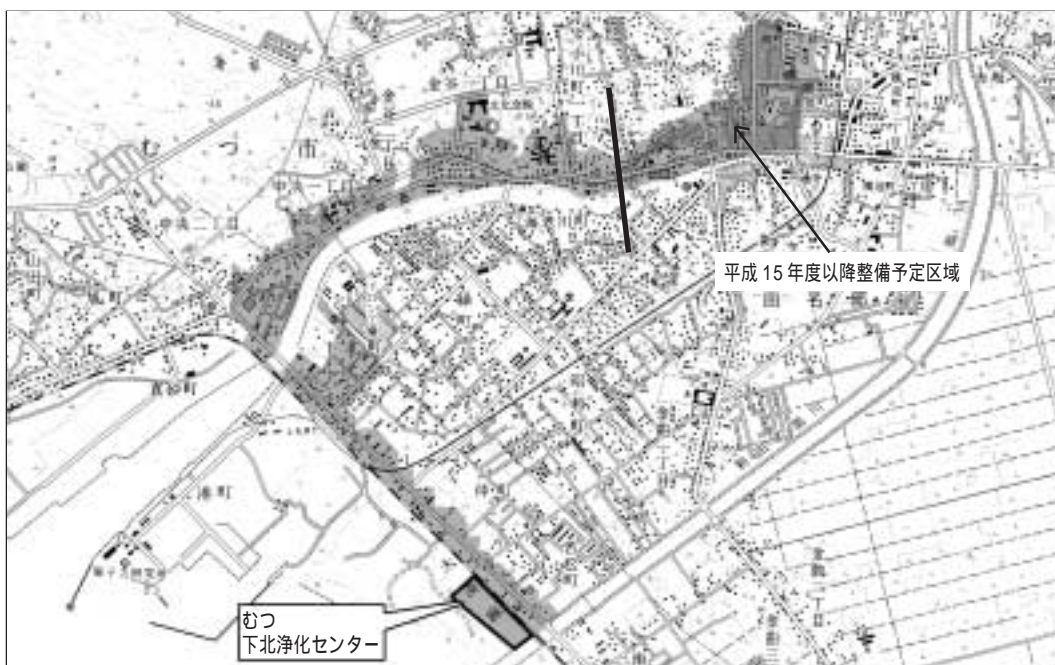

## 【下水道の役割】

川や海の水質を守ります

近ごろ、川や海の水が汚れてきていると感じませんか？

私たちは生活の中で、台所や風呂、洗濯などで使って汚れた水(生活雑排水)を、直接側溝や水路に流していますが、これは、川や海の水中の栄養バランスが壊れ、水質が悪化する大きな原因と考えられています。特に陸奥湾は、その周囲の大部分を陸地に囲まれているため、海水の循環が悪く汚れがたまりやすい状況にあります。

川や海は将来にわたって私たちが守っていかなければならない貴重な資源であり、財産です。

下水道は、生活雑排水を生物化学的にきれいな水に処理してから放流し、川や海の水質を守ります。

生活環境の改善

家庭や事業所からの雑排水は、側溝や水路に直接流されているため、側溝等から悪臭がしたり、蚊やハエなどの害虫が発生する原因ともなっています。これらの雑排水を下水道に取り込むことによって側溝や水路がきれいになり、生活環境が改善されます。

トイレの水洗化

下水道を使用できる区域(供用開始区域)では、浄化槽を設けず、直接下水管にトイレのし尿を流し入れることでトイレを水洗化することができます。これにより生活環境の改善はもちろん、水害などの際にトイレのし尿などが流れ出すことを防ぐことができます。

詳しくは

市下水道課 ☎22-1111 内線 642

排水設備等の工事に関するお問い合わせは

下水浄化センター ☎23-6591

## 【受益者負担金】受益者負担金は、下水道施設の建設費用に充てます

下水道は、だれでも使うことができる道路や公園などの共用施設と違い、整備された地域の方々のみが使用できる施設です。このことから、下水道整備にかかる資金を税金だけでまかなおうとすると、整備されていない地域の方々との間に不公平が生じることになります。そこで、下水道を整備する地域の方々から下水道建設費の一部を一度だけ負担していただき、下水道整備を1日でも早く進めようというのが受益者負担金の制度です。受益者負担金は、下水道の供用が開始された地域(使用できる地域)における土地または建物の所有者が権利者に負担していただくこととなります。

受益者負担金の計算方法		支払方法
土地の面積(1区画)	受益者負担金の額	一括、または5年分割納付 ・一括納付の場合は、負担金額の10%を限度額として前納報奨金が交付されます。 ・5年分割納付の場合は、1年に2回(8月と12月)ずつ、計10回に分けて納めることとなります。
25㎡未満の土地	0円	
25㎡以上100㎡以下の土地	土地面積(㎡) × 1490円	
100㎡を超え1,000㎡以下の土地	149,000円	
1,000㎡を超える土地	149,000円 + (土地面積 - 1,000㎡) × 149円	

1区画とは、1筆の土地をいいますが、2筆以上の土地が隣接し、所有者等(受益者)が同じ場合は1区画の土地と見なされます。この場合、負担金額の算定上有利となることがあります。

## 【下水道使用料】下水道使用料は、下水道施設の維持管理の費用に充てます

下水道使用料の額は、下水道の利用者が流した汚水量(排除汚水量)に応じ、次の使用料の計算方法により算出した基本料金と従量使用料(使用した数量に応じた料金)の合計額に消費税を加えた額となります。

下水道使用料の計算方法		
区分	基本料金(10 まで)	従量使用料
一般用	1,160円	10 を超える汚水量 1 につき 184円
公衆浴場等	1,160円	10 を超える汚水量 1 につき 30円

排除汚水量の認定(基準)	
水道水のみを使用している場合	水道水の使用水量
井戸水のみを使用している場合	1人につき6
水道水と井戸水を併用している場合	水道水の使用水量 + 1人につき3

## 【排水設備等工事資金貸付制度】排水設備工事費に関する無利子貸付制度

下水道が供用開始になると、その地域に家屋を所有する方には、建物の排水を下水道に接続していただくこととなります。市では、みなさんの負担を少しでも軽くするために無利子の貸付金制度を行っておりますので、貸付の対象となる方はご利用ください。

貸付対象者	<ul style="list-style-type: none"> <li>・供用開始区域内において、排水設備等の工事を行なおうとする建物の所有者(新築、法人を除く)または建物の所有者の同意を得た占有者</li> <li>・市税および受益者負担金を滞納していない方</li> <li>・供用開始の日から3年以内に排水設備等の工事を行なう方</li> </ul>
貸付限度額	<ul style="list-style-type: none"> <li>・くみ取り式の場合...55万円 + 大便器1個につき25万円(3個まで)</li> <li>・水洗の場合...45万円</li> </ul>
利息	・無利子
償還期間	・5年間(元金均等、月賦償還) 繰上償還可能
連帯保証人	・市内に住所を有し、独立の生計を営む方1名

平成 15 年度 (臨時)

# 飼い犬の登録と狂犬病予防注射

狂犬病予防法では、生後90日を経過した犬の飼い主に対し、一生に一度の登録と一年に一度の狂犬病の予防注射が義務づけられています。本年度まだ狂犬病の予防注射をしていない犬は必ず受けさせるようにしましょう。

市では、犬の登録と狂犬病の予防注射の巡回を次ページの日程で実施します。

該当する犬を所有または管理している方は、都合のよい日時・場所で、市より送付されるハガキと料金を持参のうえ、必ず済ませるようにしてください。

(ハガキを持参しない場合は手続きに時間がかかります)

また、平成7年度以降登録を一度もしていない犬については、登録も併せて行なってください。

都合により表の日程で会場へ行くことができない場合には、動物病院に連絡のうえ予防注射を受けてください。ただし、料金は集合注射とは異なります。

こんなときは届出が必要です

・市環境対策課に届出してください

・鑑札と最近の注射済票を添えて、犬の死亡届をしてください。

・死骸の処理は飼い主の責任で行なってください。勝手に他人の土地に埋めたりすると処罰されます。

登録事項に変更があったとき

・市内転居で住所が変更になったり、飼い主が変更になった場合は、犬の登録事項変更届出をしてください。

・転入の場合は、転出元の市町村の鑑札も提出してください。

(むつ市の鑑札を交付します)

・転出の場合は、転出先の市町村に届出をしてください。

・飼い犬が人を咬んだとき

・飼い主および被害者は速やかに保健所に届けてください。

責任と愛情ある飼い主に

犬はかわいい友達や家族のような動物です。ですが飼う前に少し考えてください。

一生にわたって面倒をみる覚悟がありますか？ 経済的・時間的に犬に割く余裕がありますか？

これから犬を飼う方、また現在犬を飼っている方も、飼い主としてのモラルを守り、責任と愛情のある飼い主になるよう心がけましょう。

万が一飼うことができなくなった場合には、もらい手を探しましょう。

・どうしても見つからないときは保健所に引き取ってもらいましょう。(事前に連絡が必要です)

犬の放し飼いは絶対にやめましょう！  
・県条例違反で処罰の対象となります

る場合があります。犬は必ず鎖でしっかりとしたものに近づませましょう。特に大型犬は檻や柵に入れて飼いましゅう。放し飼いにすると、ときには人を攻撃したり、他人の土地や農作物を荒らしたり、ほかの犬や猫とのトラブルを起こしたり、また、交通事故に遭う危険性も増し、いろいろな病気に感染する原因にもなります。

みだりに吠えさせないようにしましょう！

犬もつなぎっぱなしではストレスがたまります。散歩や運動でストレスを発散してあげましょう。

最近、ペットのフンに関する苦情が増えています。フンには病虫害が寄生し環境衛生上も問題があります。散歩に出かけるときは袋とシャベルを携行して後始末をしっかりとしましょう。

散歩途中でのブラッシングは、毛が飛んで近所迷惑なので絶対にやめましょう！

犬には鑑札や注射済票を付けておきましょう！迷い犬の相談がありますが、鑑札等を付けることによって探せる場合が多いです

不幸な子犬を増やさないためにも親犬の避妊・去勢手術をお勧めします

## 狂犬病とは

狂犬病ウィルスを持った犬や猫、コウモリ、アライグマなどに咬まれると、だ液内のウィルスが傷口から入り、人にも感染します。潜伏期間は約1か月です。

ワクチン接種で発病は防げますが、発病すると治療法がなく、恐水症状や呼吸障害などが出て、数日のうちに死亡します。

輸入された犬の中には狂犬病発生国からのものも含まれています。

日本で40年以上にわたり狂犬病が発生していないのは、狂犬病予防接種と野犬対策によるものです。

## 【登録を済ませている場合】

集合注射料……………2,450円  
注射済票料……………550円

## 【新たに登録する場合】

登録手数料……………3,000円  
集合注射料……………2,450円  
注射済票料……………550円

## 【市内の動物病院】

あすなる動物病院(下北町) ☎22・1189  
大内獣医科医院(品ノ木) ☎23・4031  
藤田動物クリニック(松森町) ☎24・4801

## 【苦情・相談】

市環境対策課衛生公害係 ☎22・1111 内線3332  
下北地方健康福祉こどもセンター(お保健所) ☎24・1231

# 狂犬病予防注射日程表

月日	実施時間	実施場所	月日	実施時間	実施場所	月日	実施時間	実施場所			
10月6日 (月)	9:30~9:40	中野沢開拓バス停前	10月8日 (水)	13:45~13:55	斗南丘陵農協前	10月14日 (火)	13:10~13:20	大友商店前			
	9:45~9:55	中野沢屯所前		14:00~14:10	小野商店横		13:25~13:35	文京町消防屯所前			
	10:00~10:15	近川駅前		14:20~14:30	石田せんべい店前		13:40~13:50	グルッペゴルフ練習場向			
	10:20~10:30	浜奥内集会所前		9:30~9:40	高梨町内中央		13:55~14:05	元みやもと商店下方			
	10:40~10:50	奥内集会所前		10:00~10:10	新田集会所前		14:10~14:25	ハシモトホームむつ近く			
	10:55~11:05	斗南養鶏場事務所前		10:25~10:35	川森則策宅向広場		14:30~14:45	藤田動物クリニック前			
	11:10~11:20	奥村忠弘宅前		10:40~10:50	川代集会所前		9:30~9:40	角違集会所前			
	11:25~11:35	金谷沢駅前		10:55~11:05	出戸集会所前		9:45~9:55	大川目集会所前			
	13:10~13:20	大室平婦人ホ-ム前		11:10~11:20	漁民研修センター		10:00~10:10	熊谷正雄宅前			
	13:25~13:35	鶴ヶ崎庄一郎宅前		11:30~11:40	北関根集会所前		10:15~10:25	泉沢集会所前			
	13:40~13:50	東通運輸向		13:10~13:20	水川目集会所前		10:30~10:40	貝森操宅前			
	13:55~14:10	大曲コミュニティセンター前		13:35~13:45	畑中吉次郎宅前		10:45~10:55	根本利夫宅横空地			
	14:15~14:25	第三田名部小学校門前		13:50~14:00	樺山集会所前		11:00~11:10	新城ヶ沢集会所前			
	14:30~14:45	赤川駅前		14:05~14:15	宮後町内中央		13:10~13:20	齋藤岩太郎宅前			
10月7日 (火)	9:30~9:40	山火製材近く中村宅前	10月9日 (木)	14:20~14:30	早瀬沼オートキャンプ場入口横	10月15日 (水)	9:30~9:40	角違集会所前			
	9:45~10:00	若松町集会所前		9:30~9:45	下北タイヤ商会前		9:45~9:55	大川目集会所前			
	10:05~10:15	野坂栄一宅前		9:50~10:05	ファミリーショップ山口前		10:00~10:10	熊谷正雄宅前			
	10:20~10:35	昭和町B集会所前		10:10~10:25	栗山町集会所前		10:15~10:25	泉沢集会所前			
	10:40~10:55	ビデオステーション冒険島前		10:30~10:45	旧田名部駅前		10:30~10:40	貝森操宅前			
	11:05~11:15	川西タイヤ商会車庫前		10:50~11:05	クリーンイシタ前		10:45~10:55	根本利夫宅横空地			
	13:10~13:20	村館建材店前		11:15~11:25	家畜保健衛生所向旧道		11:00~11:10	新城ヶ沢集会所前			
	13:25~13:40	苫生小学校門横		13:10~13:20	橋立清澄宅前		13:10~13:20	齋藤岩太郎宅前			
	13:45~14:00	熊野神社前		13:30~13:40	長坂町内中央		13:30~13:40	堺田集会所横			
	14:10~14:20	曙町集会所前		14:00~14:10	越野商店前		13:45~13:55	町内会館前			
	14:25~14:40	むつ車検場前		14:15~14:25	旧塩谷商店前		14:15~14:35	むつ高等技術専門学校前			
	10月8日 (水)	9:30~9:40		工藤昭一宅前	10月10日 (金)		9:30~9:40	コムハイツ向道路	10月16日 (木)	9:30~9:50	大湊高校前バス停
		9:45~10:00		下北町集会所前			9:45~9:55	小川町集会所前		9:55~10:10	文化財収蔵庫前
		10:10~10:20		中央電化タチバナ前公園			10:00~10:10	旧むつ社会保険事務所横		10:15~10:25	宇田児童公園下方
10:30~10:40		ミニストップ横駐車場	10:15~10:30	むつ市民体育館横		10:30~10:40	川村豊店前				
10:45~10:55		土手内集会所前	10:35~10:45	むつ警察署向		10:45~10:55	大湊幼稚園入口交差点側				
11:00~11:10		赤坂集会所裏	10:55~11:05	能登室内作業所前		11:00~11:10	川守町消防屯所前				
11:15~11:25		羽立商事本社駐車場	11:10~11:20	大平小学校前		11:15~11:25	兵主神社前				
13:10~13:20		斗南藩史跡地	11:25~11:35	田中造花店前		13:10~13:20	勤労青少年ホーム横				
13:25~13:35		妙見神社入口				13:25~13:35	タカダ家具向(大湊浜町)				
						13:40~14:00	むつ保健所前				
						10:00~10:30	むつ高等技術専門学校前				
						10:40~10:50	宇田児童公園下方				
						11:00~11:30	むつ保健所前				
						13:10~13:30	昭和町B集会所前				
				13:40~14:10	旧田名部駅前						
				14:20~14:50	むつ市役所前						

## 犬・猫の供養祭

青森県下北支部獣医師会では、次のおり供養祭を開催します。一般の方の参拝も受け付けておりますので、出席をご希望の方は、直接会場へおいでください。

いつ  
9月25日(木)・午前10時  
小雨決行です。

どこで 円通寺 犬猫供養塔前  
参加費 無料

詳しくは  
青森県下北支部獣医師会事務局  
(むつ家畜保健衛生所内)  
☎23・6858

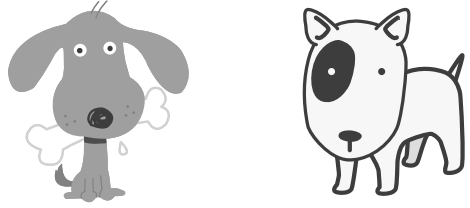

### ペット情報

#### 動物由来感染症の種類 (エキノコックス症)

**病気の特徴(症状)**  
日本では主に北海道で患者の発生が見られる。虫卵が口から入ることで感染し、虫卵は腸の中で幼虫になり、その後肝臓に寄生する。感染後、数年から数十年ほどたつて自覚症状が現れる。初期には上腹部の不快感・膨満感の症状で、さらに進行すると肝機能障害を起す。

**感染経路・感染状況**  
北海道のキタキツネが主な感染源で、糞中に病原体であるエキノコックスの虫卵を排出する。北海道で放し飼いをした感染した犬もキタキツネ同様に感染源となる。人はエキノコックスの虫卵を手指や、食物や水などを通して口から入ることで感染する。ここ10年くらいは毎年10人前後が新たに患者となっている。人は血清等で検査可能であるが、治療方法は外科手術となる。犬は糞で検査可能。

**予防**  
・キタキツネなどとの接触をできるだけ避け、外出後は手をよく洗う。  
・キツネを人家に近づけないよう、生ごみ等を放置せず、エサを与えない。  
・沢や川の生水は煮沸してから飲むようにする。  
・山菜や野菜、果物などもよく洗ってから食べる。  
・犬も感染した野ネズミを食べるため、放し飼いをしない。  
次回も、動物由来感染症の種類(オウム病)です。

詳しくは  
市環境対策課衛生公害係  
☎22・1111内線332

# 国保加入者のみなさん 保険証が更新されます

10月1日付けで国民健康保険の『保険証』が更新となります。  
このため、いままで使用していた保険証は使えなくなり、医療機関等を利用する場合は、必ず新しい保険証を窓口へ提出してください。なお、次のことについてご理解願います。



保険証の有効期限が1年または3か月の2種類となり、保険税の納付状況により、それぞれ該当する保険証が交付されます。特別の事情がなく、納期限から1年間を経過するまでに保険税を滞納しているときは、更新後でも保険証を返還していただき、『被保険者資格証明書』が交付されます。

被保険者資格証明書で受診したときは、かかった医療費は一旦全額自己負担となり、その医療費の保険給付請求は、国保年金課国保係へ申請していただきま

す。ただし、納期限から1年6か月経過後も保険税を滞納しているときは、保険給付が差し止められます。新しい保険証は9月24日(水)に送付します。届きましたら記載内容に誤りがないかを確認し、大切に管理してください。

詳しくは  
市国保年金課国保係  
☎22・11111 内線3222・3224

# 秋の全国交通安全運動 9月21日(日)～30日(火)

(10日間)

## 運動の重点

- ・高齢者の交通事故防止、特に薄暮時における歩行中の事故防止
- ・シートベルトとチャイルドシートの着用の徹底
- ・ライトの早め点灯の推進

この時期は秋の行楽による事故や、薄暮時の事故が懸念されます。



## 運転者

ドライバーのみなさんは、夕方になつたらライトを早めに点灯し、スピードを控えめに安全運転に努めましょう。

また、『高齢運転者標識もみじマーク』を付けた自動車や道路横断中の高齢歩行者等の保護を図り、思いやりのある運転をしましょう。

車に乗つたら必ずシートベルトを締め、乳幼児を乗せるときは、チャイルドシートを正しく着用しましょう。

## 歩行者

歩行者のみなさんは、夕方や夜間に出かけるときにはドライバーから発見されやすい明るい服装を心がけ、反射材用品を身に付けるよう心がけましょう。

スタートは  
ベルトのカチャリ  
聞いてから

詳しくは  
市環境対策課交通対策係  
☎22・11111 内線3333

## 講演会開催のお知らせ

日本産科婦人科学会では、全国各地で市民を対象とした公開講座を開催しています。青森県でも県内各地で年1回の講演会を行ない、今年もむつ・下北医師会と合同で講演会を開催することになりました。

今回のテーマは『女性の健康を考へる』と題し、更年期障害、婦人科がん(子宮がん、卵巣がん、乳がん)等について、わかりやすく講演いたしますので、多数のご参加をお待ちしております。

いつ 9月28日(日)

午後1時30分～4時

どこで 下北文化会館大集會室  
テーマ 『女性の健康を考へる』  
講演

更年期障害について・更年期以降をどう生きるか  
ひろさきレディスクリニックはすあ

蓮 尾 豊 氏  
子宮がん・卵巣がん・乳がんについて  
青森厚生病院院長

高野 敦 氏

詳しくは

むつ総合病院産婦人科  
☎22・21111 内線3516



## 過労死等の相談に心じています

働き過ぎていませんか? ご相談ください

(財)労災年金福祉協会では、『過労死』等の相談に応じています。仕事の疲れからくる健康のこと、精神的な悩みや、労災保険のことなどの相談に応じています。

特に第2月曜日は『仕事と健康を考へる日』として全国一斉相談を実施しています。

秘密は厳守、相談は無料です。

相談受付日時(毎日)

午前9時～午後4時30分

・全国一斉相談(第2月曜日)

午前10時～午後4時

詳しくは

(財)労災年金福祉協会青森労災年金相談室  
☎017・734・7571

0120・603・114



# エコクッキング発表会での試食および

## 発表会傍聴への参加について

8月25日発行の本紙でお知らせしました『エコクッキング発表会』を、11月11日(火)に開催します。興味のある方は試食および傍聴をしてみませんか。

いつ 11月11日(火)  
午前11時45分～午後3時  
どこで 下北文化会館  
定員 20名(先着順)

申込方法  
ハガキまたはFAXで、郵便番号・住所・氏名・職業・電話番号およびエコクッキング発表会試食および傍聴希望と明記のうえお申し込みください。

申込締切 9月24日(水)

問合せ・申込先  
〒030・8570(住所不要)  
青森県環境政策課環境保全グループ  
☎017・734・9249  
☎017・734・8067

# 秋季大掃除

10月5日(日)実施

普段めったに掃除をしないところで、ホコリや湿気がたまりやすいところを中心に掃除をしましょう。

この機会に共同で使用しているところも、ご近所同士で掃除しましょう。

詳しくは  
市環境対策課衛生公害係  
☎22・1111内線332

# 精神保健福祉ボランティア講座受講生募集

在宅の精神障害者に対し、同じ地域住民として声掛けや話し相手、作業所やデイ・ケアでの活動を助けたふれあい等を行なう『精神保健福祉ボランティア』を育成するための講座を2コース開催します。ボランティア活動に関心のある方の受講をお待ちしております。

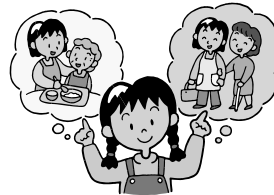

### 【基礎コース】

ボランティア活動に関心のある方を対象に、講義、グループワーク、見学等により、精神の障害やボランティア活動について学びます。

いつ  
10月2日(木)・16日(木)  
11月6日(木)・19日(水)

どこで  
11～12月に作業所等の見学も予定しております。

海老川コミュニティセンター

### 【実践コース】

基礎コース修了者で、精神保健福祉ボランティアとしての登録を希望する方を対象に、精神保健福祉ボランティアを模擬体験していただきます。

いつ 1～2月(4日間)



## 【身近な疑問！～波はどうしておきるの？～】

みなさん、夏休みに、海へ行きましたか？ところで、波はどうしておきるのでしょうか。

波は、風の力を受けると大小様々な波になります。風がないのに、波が次々と浜辺に押し寄せてくるのは、はるか沖合いの海上を吹く風がおこしたものです。では、波はどのように生まれ、どのように変化するのでしょうか。風が吹きはじめると小さくて細かい波『さざ波』が立ちます。さざ波は次第に大きく高くなっていきます。これが『風浪』です。波がさらに高くなり、風もさらに強まるとやがて波の先の方がくだけて白くなる『白波』がおきます。風がおさまると、波も小さくなっておさまっていき、風浪は緩やかな丘のような形で海面をゆっくりと動いて遠くまで広がっていきます。これが『うねり』です。そして沖で生まれた波が陸地に近づくと、海底の地形の影響を受け、やがて海岸に打ち寄せ、崩れて無くなってしまいます。

当館の『自然の不思議な世界』には『大しけの海』という展示品があり、波の様子を見ることができます。当館にお越しの際には一度遊んでみてください。



問い合わせ先  
むつ科学技術館 ☎25-2091  
☎25-2092  
《URL》<http://www.jmsfml.or.jp/msm.htm>

定員 30名  
参加費 無料  
申込締切 9月19日(金)



問合せ・申込先  
下北地方健康福祉こどもセンター保健予防課  
☎24・1231







# 田名部神社例大祭



介護保険・三二知識

### 介護保険料の

### 特別徴収について

介護保険料が年金から天引きされている第1号被保険者の徴収額の変更につきましては、年1回(10月)しかできないことになっております。

このため、4月から8月までは、仮徴収として前年度と同じ額が差し引かれており、前年度から保険料が変更となった場合は、10月から2月までの支給分において、その差額を本徴収として調整することになっております。

平成15年度では保険料の見直しが行われており、ほとんどの特別徴収の方が10月からの本徴収において増額になると思われませんが、介護保険制度の円滑な運営のため、ご理解とご協力をお願いいたします。

詳しくは

市税務課市民税係

☎22・11111内線182・183

### 青森県男女共同参画センター

### オープンカレッジinむつ

自分らしく生きるために

いつ 10月1日(水)

午後2時～3時30分

どこで 市民館

講師 ノンフィクション作家

吉 永 みち子 氏

略歴：埼玉県川口市生まれ。東京外国語大学インドネシア語学科卒業。競馬専門誌「勝馬」の記者を経て、月刊誌「日刊ゲンダイ」の記者として活躍する。78年退社。5年間の専業主婦の後、仕事に復帰。以来フリーで活動する。85年「気がつけば騎手の女房」で大宅壮一ノンフィクション賞受賞。対象 どなたでも

託児あり：1才半以上就学前/9月26日までにお申し込みください。参加申し込みはいりませんので、会場に直接お越しください。

問合せ・託児申込

市男女共同参画室

☎22・11111内線220

☎22・5178

## 第4回青森県育樹祭参加者募集

来たる10月12日(日)、『称徳館(十和田市)エントランス広場内』において、『第4回青森県育樹祭』が開催されます。当日は枝打ちなどの育樹作業の体験や、親子で楽しめる木工教室をはじめ、さまざまな企画を予定しています。

また、特産物が当たるお楽しみ抽選会や先着1千名には参加記念品のプレゼントもあります。さらに当日は、『称徳館』が見学でき、モングル国立民族舞踊団による公演も行なわれます。紅葉の秋の休日、よき思いでづくりにみなさまお誘い合わせのうえ、ご参加ください。

平成15年4月1日～平成15年9月30日に支払った電気料金の一部を助成します。

### 電気料金助成制度のご案内

平成14年10月1日以後、むつ市に新規立地・増設し、電力契約を新設・増設し、かつ、雇用者が7名以上増加した企業・個人事業者

申込締切 10月10日(金)

詳しくは

市企画課

☎22・11111内線214

県むつ小川原振興課総務・地域振興グループ

☎017・734・9737

☎017・734・8213



申込方法

参加および無料送迎バスのお申し込みは、住所・氏名参加者(全員)・年令・電話番号を明記のうえ、八ガキまたはFAXでお申し込みください。

問合せ・申込先

〒030・8570(住所不要)

青森県林政課

☎017・734・9507

☎017・734・8145

お詫びと訂正

8月25日発行の本紙25ページの記事「大湊地方隊創設50周年記念演奏会」の連絡先電話番号が間違っておりましたので、お詫びして訂正いたします。

(誤) ☎24・1650

(正) ☎24・1640



### 『平成15年住宅・土地統計調査』のお知らせ

10月1日現在で『住宅・土地統計調査』が行なわれます。この調査は、昭和23年以来5年ごとに行なわれてきました。これからの街づくりに活かされる大切な基礎資料となります。

調査をお願いするお宅には、調査員が調査票をお届けし、後日回収に伺いますので、ご協力をお願いします。

詳しくは

市企画課統計係 ☎22-1111 内線 824



「夢がある 家・まち・くらし 調査から」



平成15年

# 住宅・土地統計調査

10月1日 青森県むつ市

# 生きがいサークル

## むつ市老人クラブ連合会

はじめて参加される方は前もってご連絡ください。

お花と手芸は材料費が必要です。

どこで

・老人憩の家『禄寿荘』(新町) ☎23-5800

・老人憩の家『福寿荘』(川守町) ☎29-1800

詳しくは

単位老人クラブ会長、または老人クラブ連合会会長・伊藤三郎さん(☎22-4184)へ、お問い合わせください。

### 10月の日程

禄寿荘

お花教室... 3日(金)・30日(木)

手芸教室... 7日(火)・21日(火)

詩吟教室... 3日(金)・17日(金)

踊り教室... 8日(水)・22日(水)

お茶教室... 9日(木)・23日(木)

習字教室... 9日(木)

コーラス教室... 6日(月)・24日(金)

ダンス教室... 8日(水)・22日(水)

カラオケ教室... 6日(月)・27日(月)

囲碁・将棋教室... 7日(火)・21日(火)

時間

ダンス教室は午後1時～3時、カラオケ教室・囲碁

将棋教室は午後1時～4時、その他の教室は午前10

時～正午

福寿荘

詩吟教室... 7日(火)・21日(火)

俳句教室... 3日(金)・17日(金)

社交ダンス教室... 14日(火)・28日(火)

日舞教室... 6日(月)・20日(月)

着付教室... 14日(火)・27日(月)

唱歌教室... 3日(金)・17日(金)

カラオケ教室... 9日(木)・23日(木)

時間

社交ダンス教室は午後1時～3時、カラオケ教室は

午後1時～4時、俳句教室は午前9時～正午、その

他の教室は午前10時～正午

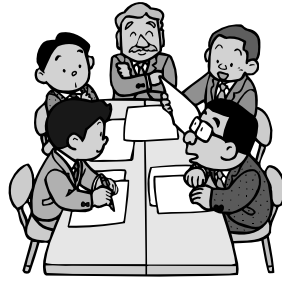

## 『知事とのわいわいミーティング』参加者募集

『知事とのわいわいミーティング』は、知事と県民のみなさまが、青森県の未来について直接意見交換をする場です。

「こんな青森県になったらいいな」「未来の青森県に望むこと」など、みなさんの考えを直接知事に話してみませんか。三村知事がお待ちしております。

いつ 10月5日(日)

午後2時～4時

どこで 下北文化会館視聴覚教室

申込方法

市役所または県むつ合同庁舎で、配布している申込書によりお申し込みください。あるいは、氏名・年令・住所・電話番号・職業・発言の有無・視聴のみ可を明記のうえ、郵送、FAX、またはEメールでお申し込みください。

申込締切

9月26日(金)

問合せ・申込先

〒030・8570(住所不要)  
青森県政策推進室広報広聴グループ

☎017・734・9138  
☎017・734・8029

seisaku@ags.pref.aomori.jp

## 金婚に該当する方はお申し出ください

市と老人クラブ連合会が主催する、平成15年度老人福祉大会を10月17日に予定しています。

大会では、数え年88才(米寿)を迎える長老者と、結婚後満50年を迎える金婚の夫婦(該当しながら表彰を受けていない方を含みます)を招待し、表彰とお祝いを行います。

金婚に該当する方については、後日老人福祉大会にご案内いたしますので、左記までお知らせください。

申込締切 9月17日(水)

詳しくは

むつ市社会福祉協議会事務局

☎22・1111内線861

☎33・302(直通)

## 給水装置工事主任技術者試験事前講習会

いつ

9月29日(月)～10月10日(金)

午後6時～9時

どこで 県立むつ高等技術専門学校  
定員 20名(先着順)

受講料 無料

申込締切 9月22日(月)

問合せ・申込先

県立むつ高等技術専門学校

☎24・1234

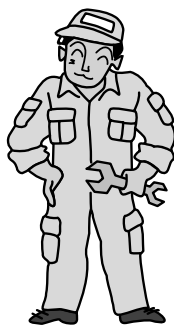

## 紅葉を楽しむ 八甲田山ハイキング

秋の八甲田山の雄大な自然と、美しい紅葉を楽しんでみませんか？

定員になり次第締め切らせていただきますのでご了承ください。

なお、参加される方は、ハイキングに適した靴・トレッキングシューズ等を着用してください。

また、万一の事故のために傷害保険に加入のうえご参加ください。

いつ 10月11日(土)

午前6時15分市役所正面玄関集合、

6時30分出発

準備するもの

昼食、おやつ、雨具

参加費用

ロープウェイ代 920円・当日ご持

参ください

コース・定員

・耐久登山コース(体力に自信のある方向き)：所要時間約5時間

30分(定員30名)

コースは天候により変更される場合があります。

申込み受付

9月22日(月)午前9時～

問合せ・申込先

市保健体育課体育係

☎22・1111内線742

売り上げが減少している中小企業のみなさんへ  
平成16年度の委託事業の受託先を募集しています

青森県では、厳しい雇用情勢の改善を図るため『緊急地域雇用創出対策事業』を実施しておりますが、特に経営環境の厳しい中小企業を委託先に限定した『中小企業特別委託事業』に該当する企業を募集しております。

【メリット】

受託業者に選定されると、前年同期の生産指標(例えば売上金額)の1/2以下の事業を受託できます。

【参考】想定事業例

地域における環境の保全・改善等に資する事業  
不法投棄物の除去、公園の清掃・美化等の事業、森林整備の事業等  
地域における防災体制の整備に資する事業  
土砂崩れ等の災害の危険地帯



かかる調査、データベースの作成・提供等の事業等  
地域住民の福祉や健康増進に資する事業  
高齢者独居住宅の状況(分布等)の資料の作成等  
地域住民等に対する地域の歴史・文化、伝統工芸品等に関する理解の促進等に資する事業  
埋蔵文化財の発掘調査、展示の事業等

【注目】中小企業特別委託事業受託要件  
常時雇用する労働者の数が50人未満であること  
3年前から直近の事業年度まで2年連続売上高が減少していること  
直近の事業年度の生産量(額)、販売量(額)等事業活動を示す指標が3年前に比べ1/3以上減少していること  
委託事業を的確に遂行するに足る能力を有すること  
商工会、事業協同組合等団体は対象となりません。

問合せ・申込先

青森県労政・能力開発課地域雇用対策グループ

☎017・722・1111  
内線2354  
☎017・734・8117

仕事と家庭を考えるセミナー

10月は仕事と家庭を考える月間です  
厚生労働省では、毎年10月を仕事と家庭を考える月間と定め、仕事と家庭との両立について社会一般の理解を深めるための各種啓発活動を行なっています。  
第9回を数える今年は、次のとおりセミナーが開催されますので、ぜひご参加ください。

いつ 10月2日(木)  
午後1時30分～4時  
どこで 青森グランドホテル  
基調講演テーマ  
『次世代育成支援対策推進法時代の両立支援』  
講師  
東京大学大学院教育学研究科・教育学部教授  
汐見稔幸氏  
参加費 無料  
申込方法  
電話、またはFAXでお申し込みください。  
申込締切 9月30日(火)

問合せ・申込先

(財)21世紀職業財団青森事務所

☎017・776・2028  
☎017・776・2025

下水道排水設備工事  
責任技術者試験

日本下水道協会青森県支部では左記により『排水設備工事責任技術者試験』を行ないますので、受験を希望する方はお申し込みください。  
いつ 11月7日(金)  
午後2時～3時30分  
どこで 青森県観光物産館アスパム  
受験料 5千円  
受付期間  
9月29日(月)～10月3日(金)  
9月16日より申込書を配付します  
合格発表 11月28日(金)

問合せ・申込先

下水道道施設係(下水道浄化センター)

☎23・6591

下水道の排水設備工事は、一定の技術水準で正しく行なわれていないと、故障などによって利用者に迷惑をかけた、公共下水道の機能に悪影響を与えたりします。このため、工事に必要な専門的知識と技術を持った技術者のいる指定工事店以外では設計および工事を行なってはならないことになっていきます。この試験は、その知識と技術を習得するためのものであり、試験に合格した方には、排水設備工事責任技術者の資格が与えられます。

<p><b>9月の旅</b> 三ツ白神 トレッキングの旅</p> <p>■出発日/9月23日(祝) ■会費/大人9,000円 小人7,500円</p> <p>大畑—むつ—鯉ヶ沢町内 6:30 7:00 (原食)</p> <p>「ミニ白神」ブナ原生林散策— (ミニ白神散策)～15:00(予定)</p> <p>(夕/弁当)—むつ—大畑 19:40 20:10</p> <p>※1時間～2時間程度散策となりますので、歩きやすい服装をお願いします。</p> <p>●食事・昼・夕</p>	<p><b>10月の旅</b> 紅葉の八甲田 城ヶ倉大橋と奥火瀬の旅</p> <p>■出発日/10月11日(土) ■会費/大人7,500円 小人6,500円</p> <p>大畑—むつ—城ヶ倉大橋 7:00 7:30</p> <p>城山—奥入瀬渓流— (原食)</p> <p>十和田湖畔(散策)—十和田市— 18:20 18:50</p> <p>むつ—大畑 18:20 18:50</p> <p>●食事・昼</p>	<p><b>10月の旅</b> 中野紅葉山と 津軽三味線ライブの旅</p> <p>■出発日/10月19日(日) ■会費/大人7,500円 小人6,500円</p> <p>大畑—むつ—黒石市/中野紅葉山 7:30 8:00 (見学)</p> <p>津軽伝承工芸館—三味線ライブ— (原食・見学)開演13:00～</p> <p>むつ—大畑 17:30 18:00</p> <p>※津軽伝承工芸館の有料展示室はお客様個人負担になります。</p> <p>●食事・昼</p>
--	--	--

主催 (有)下北旅行 後援 下北交通(株)

むつ市金曲一丁目8番12号 ☎0175-23-3117  
むつ市金曲一丁目8番12号 ☎0175-22-3221

**第8回 お湯っ子クラブ**  
西山噴火公園と道南街道  
名産品めぐりの旅 大賞

●会費 お一人様19,900円 ●出発日 10月19日、10月22日、10月24日

出発確定

西山農部アルペンルートの旅  
(2泊3日 車中1泊 ホテル1泊)  
●会費 39,800円 ●出発日 9月19日

10月以降 ティズニー、JR、飛行機パック入荷済!!  
海外パック旅行もぞくぞく入荷中!!

三ノ五観光 (小川町二丁目) ☎22-1188  
(田村医院さん前)



下北文化会館

# プラネタリウムのお知らせ

プラネタリウムでは、9月下旬より秋の星座を紹介する番組を投影します。

ぜひ、ご家族お友達と連れ添って鑑賞していただき、身近にある星空を眺めてみませんか。

なお、一般投影日時は毎週土曜日、1日2回の投影となりますが、土曜日が祝日の場合は、投影を休ませていただきます。また、機器の故障等により投影できない場合もありますので、あらかじめ電話等でご確認のうえご来館ください。

番組名 『イーハトーブ・心のふるさと』

投影日時 毎週土曜日  
午前11時～ 午後2時

観覧料  
小人……………100円  
大人(高校生以上)…220円

詳しくは  
下北文化会館  
☎22・8411

## 簡保資金 まちづくり役に役立っています！

みなさんが加入している簡易生命保険の資金は、地域社会の発展や住民福祉の向上のため、公共施設の整備など魅力あるまちづくりに活かされています。平成14年度は次の事業に融資を受けました。

- ・むつ市水川目地区堆肥センター (堆肥製造施設整備事業)
- ・融資額…4,060万円

詳しくは  
市財政課財政係  
☎22・11111内線242

## 土地を売払いします

東北厚生局管理の国有財産(土地)の売払いに際し、一般競争入札を実施いたします。

### 【物件1】

所在地番 地目  
むつ市桜木町23番5(宅地)  
面積 7,817.44㎡  
用途地域 一種低層  
建ぺい率/容積率 50/80

### 【物件2】

所在地番 地目  
むつ市桜木町223番3(宅地)  
面積 1,900.08㎡  
用途地域 一種低層  
建ぺい率/容積率 50/80

入札には、個人・法人を問わず参加いただけますので、お気軽にお問い合わせください。

詳しくは  
東北厚生局経営指導課  
☎022・291・0412

## 国民年金コーナー

詳しくは国民年金課老人医療年金係  
☎22・11111内線327・328

## 国民年金は

### 任意加入もできます

保険料をすっかり納め忘れたり、資格取得の届出が遅れたために納められなくなってしまう期間、または免除を受けた期間があると、いう方も少なくないと思います。

老齢基礎年金では、保険料の納め忘れがあったり、免除を受けた期間については、年金額がその分減額される仕組みになっています。

そこで、このような場合でも、年金額を増やしたり、年金を受けるために必要な期間を満たす方法として、任意加入制度が設けられています。

60才になるまでに、老齢基礎年金の受給資格を満たせない方や、受給資格は満たしているものの、満額の年金額に近づけたいとお考えの方は、この任意加入制度を活用して、安定した老後生活を過ごしていただきたいと思います。

### 詳しくは

市国保年金課国民年金係  
☎23・11111内線327  
青森社会保険事務局むつ事務所  
☎22・2278

**まだ使える 不用品買います!**

**出張買取もOK!**

**査定無料!**  
青(無名)トラック

**なんでもご相談承ります。**

●お売りの際、身分証明書と印鑑が必要です。  
●当店の都合により、一部買取できない品物もあります。

むつ市小川町1-6-9 (むつ病院通り)  
☎0175(22)7288

**家電**  
テレビ・冷蔵庫・洗濯機  
ラジオセ・AV機器・パソコン等

**家具**  
食卓・洋食タンス・チェスト・テーブル  
ソファ・ベッド・アンティーク家具等

**楽器**  
ギター・アンプ・トランペット・ピアノ  
ラケット・スノーボード・ウェア等

**書籍**  
CD・DVD・洋書・漫画・雑誌等

**その他**  
ドライヤー・電卓・丸のこ・洗濯機  
扇・ロッカー・掃除機・洗髪機等

**家電**  
ゲーム機・文庫本・実用書・レコード  
ゲームソフト&本体・DVDソフト全集

**その他**  
デジタルカメラ・自転車・バイク・フリール  
リール・レジャー用品・キャンプ用品

**電気・火報一式設計・施工**

確かな技術と信頼でご奉仕します  
ご用命は当社へおまかせ下さい。

**株式会社工藤電業社**

むつ市大湊上町8番2号 ☎24-2176(代)

介護

平成15年度第2回介護教室

いつ 9月30日(火)

午後6時30分～8時

どこで

みちのく中央デイサービスセンター  
どんな

介護保険制度での入浴サービスとその実際について

・訪問介護

・訪問入浴

・施設入浴

の3種類の入浴について説明と希望者には体験入浴も出来ます。希望の方は濡れても良い格好短パン、Tシャツ、バスタオル等)をご用意下さい。

参加費 無料

問合せ・申込先

みちのく荘総合ケアセンター

担当・加藤 ☎23・7070

食生活

良い食生活講習会

乳製品を使った、おいしくてヘルシーな料理をご紹介します。

初心者大歓迎です。

いつ 10月8日(水)

午後10時～午後1時

どこで 市民館

参加費 無料

準備するもの エプロン、三角ぎん

定員 20名(先着順)

申込締切 9月30日(火)

詳しくは

むつ市食生活改善推進員会

中美 ☎29・4104

健康

骨密度検診

いつ 10月7日(火)

午後4時30分～6時30分受付

どこで 下北文化会館

検査内容

前腕にX線を照射し、骨塩量を測定します。

検診料 2,100円

今年度中に40才・50才になる方は無料

問合せ・申込先

市健康推進課

☎22・1111 内線443

福祉

ふれあい福祉展

市内の福祉施設や福祉団体等の作品を展示・即売し、市民のみな

さんの福祉への理解と関心を深めていただくために開催します。

いつ

10月4日(土)

午前10時～午後3時

10月5日(日)

午前10時～午後2時

どこで

下北文化会館展示ホール・大集会室

詳しくは

むつ市社会福祉協議会

☎22・1111 内線862

ゆずります

ゆずってください

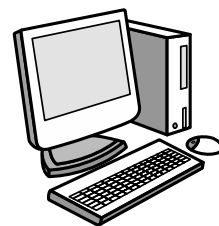

市消費者の会では、物を大切に

におうと、不用品のあつせん

をしています。お気軽にご連絡

ください。なお、有償での取り

引きはご遠慮ください。

希望品：もちつき機、小型ミシ

ン、パソコン、赤ちゃん用歩行

器、FF式ストープ、春秋用ママ

コート、二段ベッド、ベビーベッ

ド、車・機関車のおもちゃ、ビデ

オ、戦隊もののビデオ

不用品：歩行器(女の子用)

連絡先

市消費者の会事務局(市商工観光課内)

☎22・1111 内線543

第4回フリーマーケット

参加しませんか!! 出店者募集中 50区画募集 (約2坪/1区画)

開催日 10月4日(土) 10:00～14:00  
\*雨天の場合10月5日(日) 同時間

特価

カーポート1台用・2台用(応募多数抽選あり)  
カーテンフェア開催中

申込内容(連絡先) 申込期間 9月10日～9月30日迄  
参加料 100円/1区画  
連絡先は荒金・西村までお願いします。  
TEL 0175-24-2247

吉田産業 電巧堂様

センター中央店様

場所 吉田産業駐車場内(むつ市旭町3-1)

医療法人佑心会

むつフィットネスセンター 新規会員募集中

入会金¥10,000になり、ご利用しやすくなりました。

生活習慣病予防、積極的な健康づくりをサポートします。

営業時間  
13:00～22:00(月～金)  
13:00～19:00(土)  
日祝祭/休館

開設10年、トレーニングジム・スタジオエクササイズはさらに充実。

ご見学・お問い合わせは  
新町13-52 ツノダ医院2F ☎22-1501  
施設長 健康運動指導士 角田 琢央

## これからの予防接種日程

### 麻疹・風しん・三種混合

	対象児	実施日
麻疹	1才～7才6か月未満	10月7日
風しん	1才～7才6か月未満	10月7日
三種混合	3か月～7才6か月未満	9月26日

(時間) 佐藤小児科 … 午後2時～午後5時  
ちばクリニック… 午後2時～午後3時30分  
菊池医院 …… 午後1時30分～午後2時30分



## お元気ですか!

保健コーナー

〈詳しくは〉健康推進課  
22-1111 内線 443・445



北 関 根  
だちんば ほんみ ちゃん  
はやと くん

## 各種相談日程

**法律相談** 10月24日  
場所は市民相談室。予約制です。相談の際にはできるだけ関係書類を持参してください。申し込みは市広報広聴課へ。  
☎22-1111 内線 252

**法律相談** 10月16日  
場所は下北文化会館医師控室。予約制です。申し込みは社会福祉協議会へ。☎22-1111 内線 862

**交通事故相談** 10月16日 10:00～14:00  
場所は市民相談室。予約制です。申し込みは市広報広聴課へ。☎22-1111 内線 252

**行政相談** 10月20日 10:00～15:00  
行政が行なう仕事についての各種相談を受けます。場所は市民相談室。予約は要りません。

**税務相談** 10月15日 9:30～15:00  
相続税・贈与税・所得税・退職金と税金・年金と税金等について相談を受けます。場所は市民相談室。予約は要りません。

**人権相談** 10月14日 10:00～15:00  
家族間や近隣関係のこと、学校や職場内のことなどの相談を受けます。場所はまさかりプラザ3階。予約は要りません。

**心配ごと相談所** 月～金 10:00～15:00  
場所は旧市集会所(柳町)。祝日、第3木曜日は休み。  
☎22-2731

**教育相談** 月～金 9:00～16:00  
小学校入学前のお子さんから小・中学生の教育に関する相談に応じています。場所は教育研修センター(小川町)。申し込みは電話か文書で教育研修センター☎22-0974へ。祝日は休み。

**心の健康相談** 9月25日・10月1日 13:00～14:00  
心の悩み、心の病気、痴呆等の相談を専門医が受けます。場所は下北地方健康福祉子どもセンター(旧むつ保健所)。予約制です。申込み、問い合わせは下北地方健康福祉子どもセンター☎24-1231へ。

**女性健康相談** 10月16日 10:00～10:30  
女性の心身の健康に関する相談に応じます。場所は下北地方健康福祉子どもセンター(旧むつ保健所)。予約制です。申込み、問い合わせは下北地方健康福祉子どもセンター☎24-1231へ。

『アルコール・リス・アノミスむつグループミーティング』 毎週日曜日 13:30～15:00  
アルコール依存症と診断された方の回復のための自助グループです。アルコールの問題のある本人だけでなく、どなたでも参加できるオープン形式のミーティングです。場所は市公民館。問い合わせは下北地方健康福祉子どもセンター☎24-1231へ。

## ポリオ予防接種

接種日現在、生後3か月から7才6か月未満で、2回の接種を完了していないおさんが対象です。

母子健康手帳、すこやかブックについている急性灰白髄炎(ポリオ)予診票を持って、当日会場へおいでください。なお予診票には、保護者の押印を忘れずに、また、サイン欄はあらかじめ記入しておいてください。

都合のよい日にお越しください。

実施日	受付時間	会場
10月1日(水)	12:45～13:00	下北文化会館
10月2日(木)	12:45～13:00	下北文化会館
10月6日(月)	13:15～13:30	市公民館
10月9日(木)	12:45～13:00	下北文化会館
10月29日(水)	13:15～13:30	下北文化会館

## 屋根、外壁、住宅塗装

下北塗装組合会員・一級建築塗装技能士

# 小向塗装



むつ市金谷沢258  
TEL.26-2043 FAX.26-2104



『むつ市政だより』は再生紙を使用しております。